

# 日本航空健康保険組合

平成30年度

## 健康診断のご案内



健診は、  
ご自身の身体の声を聴く  
大切な機会です!

今年度も  
生活習慣病健診の  
健保補助は  
**15,000円**です。

健診受診率が低いと  
余分に納付金を  
納めなければなりません!  
詳しくは6ページを  
ご覧ください。

**申込期間** 平成30年3月9日～平成31年2月28日

**受診期間** 平成30年4月1日～平成31年3月31日

**申込方法**  電話  FAX  WEB  郵送

JTB Benefit × 一般財団法人 日本予防医学協会

# より健康で充実した幸せな生活のために

## 平成30年度 健康診断のご案内

医療費の多くを占めている疾病は、糖尿病・脳卒中・がんなどの生活習慣病によるものです。生活習慣病は、生活習慣に起因しているため、普段からの生活習慣を見直せば、未然に防ぐことができます。健康保険組合では、みなさまに健康診断(特定健診)を受けていただき、その結果から、生活習慣病へと進行していくリスクのある方を対象に、生活習慣改善のサポート(特定保健指導)を行い、早期予防・早期改善を目指しています。この特定健診・特定保健指導の受診率は、平成30年度(平成29年度実績)から健康保険組合ごとに公表され、受診率が低い健保には、みなさまの保険料から国へ治める納付金が増加されます。

健康診断は、ご自身の健康状態を確認する大切な機会です。その結果により生活習慣を見直すきっかけにもなります。

JAL健保では、特定健診は全額健保負担で受けていただけます。また特定健診項目を含む生活習慣病健診や人間ドックにも費用補助を実施しています。

婦人科健診費用の全額補助(上限2万円)を継続します。

社員のみなさまは会社の定期健康診断を、35歳以上の被扶養者(ご家族)・任意継続被保険者・特例退職被保険者のみなさまは健康診断を受診しましょう。女性社員・被扶養配偶者(奥様)のみなさまは、婦人科健診も忘れずに受けてください。

‘自分の健康’を守るのは、あなたご自身です。

健康で幸せな生活をお送りいただけますよう、JAL健保はこれからもみなさまの健康と安心を支えていきます。

## ～ CONTENTS ～

### 健診コース・項目のご案内

- ✿ 受診方法の選択 . . . . . 3
- ✿ 各種健診コースの選択(補助金制度) . . . . . 4
- ✿ 各種健診・人間ドックの検査項目について . . . . . 5

### 健保の補助を受けずに受診している場合のご案内

- ✿ 健診結果のご提出についてのお知らせ . . . . . 6
- ✿ 質問票(健診結果送付用) . . . . . 7

### お申込み方法のご案内

- ✿ 施設健診お申込みの流れ . . . . . 8～9
- ✿ 注意事項/Q&Aよくある質問 . . . . . 10～11
- ✿ インターネットでのお申込みのご案内 . . . . . 12～15
- ✿ 平成30年度 健診機関リスト(施設健診) . . . . . 16～38
- ✿ 申込書(施設健診用) . . . . . 39

### ◆年1回の健康診断で、「がん検査」を必ず受診しましょう!

- ✿ 日本におけるがんの状況ほか . . . . . 40

# 受診方法の選択

健保補助は①「施設健診」または②「巡回健診」どちらか年度内1回限りです。

## ① 施設健診で受診

設備の整った健診機関で、日時を選んで受診が可能です。お申込みの流れはP.8～、健診機関リストはP.16～をご覧ください。

### ～JAL健保特典企画を行っている施設で受診～

期間限定で、JAL健保特典を設定する健診機関があります。健保ホームページやメルマガでご紹介していきます。お申込み方法は、各ご案内をご覧ください。



## ② 巡回健診(JALヘルシーフェスタまたはJALライト健診)で受診



健診機関が事業所、ホテル、ご自宅近くの会場に出向いて行う健診です。ランチ券やプチプレゼント付きの会場もあります。

**巡回健診のご案内・専用申込書は後日改めてお送りします**

※予約期間外のお電話やP.39の申込書での申込みは出来ません!!

### 平成30年度 巡回健診のご案内

予告

【巡回健診会場・日程】※会場・日程等は変更になる場合がございます。

		開催地区	会場	10月までの実施日
JAL ヘルシー フェスタ	東京	赤坂	ホテルニューオータニ	7月3日、7月30日
	東京	大門	東京プリンスホテル	8月3日
	東京	九段下	ホテルグランドパレス	8月27日
	神奈川	横浜	パシフィック横浜	7月31日
	神奈川	鎌倉	鎌倉プリンスホテル	8月24日
	神奈川	横浜	ナビオス横浜	8月29日、10月2日
	千葉	成田空港	成田オペレーションセンター	7月26日、9月27・28日、10月11・12日
	千葉	舞浜	ホテルオークラ東京ベイ	8月9日
	千葉	幕張	ホテルニューオータニ幕張	9月25日
	千葉	成田	成田ビューホテル	10月5日
JAL ライト 健診	神奈川	横浜	新横浜グレイスホテル	7・8月で調整中
	千葉	成田	成田国際文化会館	
	千葉	幕張	アパホテル&リゾート東京ベイ幕張 (TKPガーデンシティ幕張)	

※料金・日程・会場の追加は健保ホームページにて順次ご案内いたします。

## お願い

- 35歳以上の被扶養者・任意継続・特例退職者の方が、健保の補助を受けずに健診を受けている場合、健診結果を健保組合までお送りください。詳しくはP.6をご覧ください。
- 現在、生活習慣病や他の病気で医療機関にかかられている方も、健康診断をご受診ください。

健康診断を受診された方で、糖尿病や循環器系の重症化予備群であるにもかかわらず、放置された状態の方が多数おられます。健康診断で『要治療』と診断された場合には、放置せずに医療機関に必ずかかりましょう。



# 各種健診コースの選択(補助金制度)

ご自身がどの健診コースを受診可能か、下のチャートよりご確認ください。

健診コース 続柄	健康診断(35歳以上75歳未満)			婦人科健診(18歳以上)	
	特定健康診査	生活習慣病健診	人間ドック	単診	オプション(OP)
一般社員 ※休職中の方は、 下記をご覧ください。	×	×	×	● 全額健保負担 ※ただし上限 20,000円	×
任意継続・特例退職 (本人)	● 全額健保負担	● 15,000円 健保負担	● 10,000円 健保負担	● 全額健保負担 ※ただし上限 20,000円	● 全額健保負担 ※ただし上限 20,000円
被扶養配偶者 (35歳以上)	● 全額健保負担	● 15,000円 健保負担	● 10,000円 健保負担	● 全額健保負担 ※ただし上限 20,000円	● 全額健保負担 ※ただし上限 20,000円
被扶養配偶者 (35歳未満)	×	×	×	● 全額健保負担 ※ただし上限 20,000円	×
被扶養者 (配偶者を除く)	● 全額健保負担	×	×	×	×

健保補助は各種健診コースのうち  
いずれか年度内一回限りです。

健保補助は単診、オプションのうち  
いずれか年度内一回限りです。

※単診…婦人科のみ個別で受ける  
婦人科健診  
※オプション(OP)…健康診断を受診  
される際に、追加で受ける婦人科健診

※休職中(35歳以上)で、会社の定期健診が受けられない場合に限り、特定健康診査費用を補助します。申請する場合は、JAL健保企画・業務  
チーム(TEL 03-5756-3860)へご連絡ください。問合せ・手続きに関しましては、全てJAL健保が窓口となります。

# 各種健診・人間ドックの検査項目について

検査項目は健診種別により異なります。下記項目表をご参照ください。

## 各種健診・人間ドックの検査項目

**注意!** 検査内容は健診機関により異なる場合があります。

### 【健康診断】

検査項目		健診コース	特定健診 ※医師が必要と認めた場合のみ実施	生活習慣病健診A	人間ドック
自己負担金(当日窓口払い)			0円	施設健診 全国一律 8,600円	健診機関により異なります。 P.11 Q 9参照。
医師診察(問診・既往歴等)			●	●	●
身体計測(身長・体重・腹囲)			●	●	●
視力検査			—	●	●
血圧検査			●	●	●
聴力検査			—	●	●
心電図検査			△※	●	●
眼底検査			△※	—	●
眼圧検査			—	—	●
尿検査			●	●	●
血液検査	肝機能・腎機能・胆のう・膵臓		●	●	●
	脂質		●	●	●
	血糖またはHbA1c		●	●	●
	赤血球・白血球・血色素量等		△※	●	●
呼吸器検査			—	—	●
胸部X線検査			—	●	●
上部消化管(胃部)X線検査			—	●	●
腹部超音波検査			—	—	●
便潜血検査			—	●	●

特定健診検査項目(●)が1つでも未実施の場合は、補助が適用されません。自己都合によるキャンセルはできませんのでご注意ください。

### 【婦人科(単診・オプション)】



下記補助対象検査のうち、受診ナビや予約結果確認通知書に表示されない検査がありますが、契約している健診機関で実施をしていれば補助の対象となります。希望される場合は、追加したい検査を直接健診機関にお申込みください。

自己負担金(当日窓口払い)	下記検査項目合計が20,000円を超える場合は、その差額が自己負担金となります。
子宮がん・卵巣がん健診	子宮頸部・体部細胞診、子宮・卵巣エコー
乳がん健診	視触診、乳房エコー、マンモグラフィー



# 健診結果のご提出についてのお知らせ

健保の補助を受けずに健診を受けられている方は、**健診結果のご提出にご協力ください。**



条件を満たす健診結果をお送りいただいた対象者全員に、クオカード(1,000円分)をプレゼントいたします!

健保では、加入者のみなさまの特定健診結果をご提出いただくことを国により定められております。平成29年度の健診受診率は、健保組合名が公表されることとなりました。また、平成31年度より健診受診率が低い健保組合は、国へ納める納付金(高齢者医療費を賄うための拠出金)が加算され、みなさまの保険料から高額な納付金を支払わなければなりません。健診受診率は、現在健保の補助を受けている方のみで算出しています。ただし、条件を満たす健診結果をご提出いただければ、受診率に含めることができます。みなさまからいただいた保険料を無駄に使用しないためにも、ぜひ、健診結果のご提出にご協力ください。

## チェックリスト

健診を受けますか?

受けない

去年は問題がなかった方も、知らない間に身体の状態は変化しています。健診を受けましょう!



受ける

どのように健診を受けますか?

健保の補助を受けて受診

**3ページの受診方法の選択へ。**  
健診結果は健保に自動的に提出されているので、健診結果送付の必要はありません!  
※補助を受けて受診した健診結果は送らないでください。

健保の補助を受けずに受診

- 市町村健診
- パート先 ●かかりつけ医
- 健診機関リストにない施設やコース...などで受診

**健診結果のご提出にご協力ください。**

揃えて送ってくださった方に、1,000円分のクオカードをお送りします♪

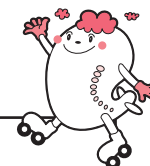

### ●チェックリスト●

- 特定健診補助対象者(35歳以上の特例退職被保険者・任意継続被保険者・35歳以上の被扶養者)です。
- 健保の補助を受けずに平成30年度の健診を受診しました。
- 次の2点を揃えて送付先に送ります。(返却不可。不足がある場合は対象外となります。)

### 1 以下①、②を満たす健診結果のコピー(平成30年4月～平成31年3月受診分)

- ①5ページの特定健診コースの検査項目すべて
- ②健診機関名称、健診日、受診者氏名、健診を実施した医師の所見および医師氏名

### 2 質問票\*7ページの質問票に記入

- 提出締切日:平成31年5月31日までに必着

### ●送付先・問合せ先●

〒144-0041  
東京都大田区羽田空港3-6-8  
日本航空健康保険組合「健診結果」係  
担当 水田・加藤  
(Tel. 03-5756-3860)

## 質問票 (健診結果送付用)

保険証の記号	保険証の番号	受診者氏名
クオカード送付先住所		
〒		

質問項目	回答
1-3 現在、aからcの薬の使用の有無	
1 a. 血圧を下げる薬	<input type="checkbox"/> はい <input type="checkbox"/> いいえ
2 b. 血糖を下げる薬またはインスリン注射	<input type="checkbox"/> はい <input type="checkbox"/> いいえ
3 c. コレステロールや中性脂肪を下げる薬	<input type="checkbox"/> はい <input type="checkbox"/> いいえ
4 医師から、脳卒中(脳出血、脳梗塞等)にかかっているといわれたり、治療を受けたことがある。	<input type="checkbox"/> はい <input type="checkbox"/> いいえ
5 医師から、心臓病(狭心症、心筋梗塞等)にかかっているといわれたり、治療を受けたことがある。	<input type="checkbox"/> はい <input type="checkbox"/> いいえ
6 医師から、慢性腎臓病や腎不全にかかっているといわれたり、治療(人工透析など)を受けている。	<input type="checkbox"/> はい <input type="checkbox"/> いいえ
7 医師から、貧血と言われたことがある。	<input type="checkbox"/> はい <input type="checkbox"/> いいえ
8 現在、たばこを習慣的に吸っている。	<input type="checkbox"/> はい <input type="checkbox"/> いいえ
9 20歳の時の体重から10kg以上増加している。	<input type="checkbox"/> はい <input type="checkbox"/> いいえ
10 1回30分以上の軽い汗をかく運動を週2日以上、1年以上実施している。	<input type="checkbox"/> はい <input type="checkbox"/> いいえ
11 日常生活において歩行または同等の身体活動を1日1時間以上実施している。	<input type="checkbox"/> はい <input type="checkbox"/> いいえ
12 ほぼ同じ年齢の同性と比較して歩く速度が速い。	<input type="checkbox"/> はい <input type="checkbox"/> いいえ
13 食事をかんで食べる時の状態はどれにあてはまりますか。	<input type="checkbox"/> 何でもかんで食べることができる <input type="checkbox"/> 歯や歯ぐき、かみあわせなど気になる部分があり、かみにくいことがある <input type="checkbox"/> ほとんどかめない
14 人と比較して食べる速度が速い。	<input type="checkbox"/> 速い <input type="checkbox"/> ふつう <input type="checkbox"/> 遅い
15 就寝前の2時間以内に夕食をとることが週に3回以上ある。	<input type="checkbox"/> はい <input type="checkbox"/> いいえ
16 朝昼夜の3食以外に間食や甘い飲み物を摂取している。	<input type="checkbox"/> 毎日 <input type="checkbox"/> 時々 <input type="checkbox"/> ほとんど摂取しない
17 朝食を抜くことが週に3回以上ある。	<input type="checkbox"/> はい <input type="checkbox"/> いいえ
18 お酒(日本酒、焼酎、ビール、洋酒など)を飲む頻度	<input type="checkbox"/> 毎日 <input type="checkbox"/> 時々 <input type="checkbox"/> ほとんど飲まない(飲めない)
19 飲酒日の1日当たりの飲酒量 日本酒1合(180ml)の目安: ビール500ml、焼酎(25度)110ml、ウイスキーダブル1杯(60ml)、ワイン2杯(240ml)	<input type="checkbox"/> 1合未満 <input type="checkbox"/> 1~2合未満 <input type="checkbox"/> 2~3合未満 <input type="checkbox"/> 3合以上
20 睡眠で休養が十分とれている。	<input type="checkbox"/> はい <input type="checkbox"/> いいえ
21 運動や食生活等の生活習慣を改善する意思がある。	<input type="checkbox"/> 改善するつもりはない <input type="checkbox"/> 改善するつもりである(概ね6カ月以内) <input type="checkbox"/> 近いうちに(概ね1カ月以内)改善するつもりであり、少しずつ始めている <input type="checkbox"/> 既に改善に取り組んでいる(6カ月未満) <input type="checkbox"/> 既に改善に取り組んでいる(6カ月以上)
22 生活習慣の改善について保健指導を受ける機会があれば、利用する意思がある。	<input type="checkbox"/> はい <input type="checkbox"/> いいえ
* 今年度中に大腸がん検診を受けた。	<input type="checkbox"/> はい <input type="checkbox"/> いいえ
* 今年度中に胃がん検診を受けた。	<input type="checkbox"/> はい <input type="checkbox"/> いいえ

# 施設健診お申込みの流れ

1

お申込みについて（お手元に健康保険証をご用意ください）

- 一般財団法人日本予防医学協会「健診サポートセンター」へ受診希望日から**1ヶ月以上**余裕を持ってお申込みください。次の4つのうち、いずれかの方法でお申込みを行ってください。

## 1 インターネット

おすすめ

- 1 一般社員・任意継続・特例退職・被扶養配偶者の方は、JAL健保ホームページの『組合員専用サイトマイページログイン』からアクセスします。  
配偶者以外の被扶養者の方は、JAL健保ホームページの『健康診断のご案内』からアクセスします。  
**詳しくはP.12~をご覧ください。**

## 2 FAXおよび 3 郵送

巻末の「申込書(施設健診用)」に必要事項をご記入の上、下記FAX番号に送信いただくか、「健診サポートセンター」宛に郵送してください。

### 2 FAX.03-3635-1064

- 3 送付先 ■ 〒135-0001 東京都江東区毛利1-19-10 江間忠錦糸町ビル  
「日本予防医学協会 健診サポートセンター(JAL健保専用)」宛

## 4 電話

P.11「Q&Aよくある質問」のQ11をご参照ください。

- 4 一般財団法人日本予防医学協会「健診サポートセンター」にお申込みください。

**TEL.03-6367-0860**(月～金/10:00～17:30 土日祝日・年末年始を除く)

※P.16～の健診機関リストに電話番号が記載されている施設は、直接予約が可能です。予約後「健診サポートセンター」へインターネット、FAX、郵送、電話、いずれかの方法にてお申込み(受診券申請)を行ってください。健保の補助を受けるためには、健診サポートセンターへのお申込み(受診券申請)が必要です。

**24時間入力可能なインターネット予約がおすすめです。**

2

「受診券」の送付について

- お申込みを頂いてから10日間程で「健診サポートセンター」より「受診券」をお送りします。

受診券(当日持参)	
【ご利用者様へのお断り】 1. 受診券を代行的機関(一般財団法人日本予防医学協会)との契約健診施設へ提出することにより、健診費用の補助が受けられます。大切に保管して下さい。 2. 受診券は、受診当日に受診券と併せて必ずご持参下さい。 3. 自己負担金は受診当日、健診結果票にてお支払下さい。	
受診券管理番号 82000012	受診券管理番号 12000012
受診券発行番号 00000001	受診券発行番号 00000001
受診券発行日 2019年04月01日	受診券有効期限 2019年04月01日 から 2019年03月31日 まで
発行機関 一般財団法人日本予防医学協会	発行機関 一般財団法人日本予防医学協会
発行場所 〒135-0001 東京都江東区毛利1-19-10 江間忠錦糸町ビル	発行場所 〒135-0001 東京都江東区毛利1-19-10 江間忠錦糸町ビル
発行方法 インターネット	発行方法 インターネット
発行手数料 無料	発行手数料 無料
発行条件 JAL健保組合員	発行条件 JAL健保組合員

受診券は、長3封筒(120×235)で届きます。受診当日ご持参ください。

「受診券」は、健診機関への手続きを開始したというお知らせになります。自己負担金は、後日送付される「予約結果通知書」にてご確認ください。

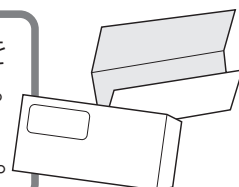



## 3

## 「予約結果通知書」の送付について

- 日程確定後「健診サポートセンター」から受診者様へ「予約結果通知書」が送付されます。
- ※お申込み完了後に希望日の変更、オプション検査項目等の追加、取消がありましたら健診機関に直接連絡し、ご調整ください。「健診サポートセンター」への連絡は不要です。土、日、祝を除く受診日の3日前までのオプション追加・変更が可能です。

## 注意

## 施設を変更する場合

「健診サポートセンター」にご連絡ください。

## 注意

## 予約キャンセルの場合

健診機関にご連絡ください。

「予約結果通知書」は、健診機関への手続きが完了したというお知らせになります。  
自己負担金は、「予約結果通知書」にてご確認ください。

ご希望日がいずれも満員の場合は最短の代案日でご予約させていただき、予約結果通知書を送付いたします。ご都合がつかない日程の場合は、直接健診機関にご連絡の上、ご調整をお願いいたします。

## 4

## 受診のご案内の送付について

- 健診機関より、「受診のご案内」、「検査容器」等が届きます。
- ※施設により内容は異なります。(特定健診・婦人科健診には検査容器等はありません)

健診サポートセンターからお送りする「受診券」と「予約結果通知書」と健診機関からお送りする「受診のご案内」は、それぞれ別々に届くこととなります。お手数ですが合わせて保管していただき、当日ご持参をお願いいたします

## 5

## 受診当日について

- 受診日当日に「受診券」・「健康保険証」をお持ちください。  
(検査容器等が送付されている場合は、受診日当日お持ちください)
- ※「受診券」を紛失された場合は「健診サポートセンター」にご連絡ください。
- ※資格認証のため「健康保険証」を健診機関の窓口にご提示ください。

## 6

## 自己負担金の精算について

## 注意

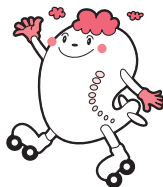

- 自己負担金が発生する場合は、健診当日、各健診機関にてお支払ください。

(予約結果通知書にて自己負担金をご確認ください。)

## お申込み及び問合せ先

一般財団法人日本予防医学協会「健診サポートセンター(JAL健保専用)」

TEL.03-6367-0860

FAX.03-3635-1064

〒135-0001 東京都江東区毛利1-19-10

月～金/10:00～17:30 土日祝日・年末年始を除く

# 注意事項(必ずお読み下さい)

## 受診資格について

- **受診日当日**に組合員の資格がある方に限ります。  
お申込み日に資格があった場合でも、資格喪失日以降は受診できません!!

## 受診券について

- 受診券を受診先にご提出いただけない場合は**補助金が適用されません**。  
受診日当日に必ずお持ちください。
- 受診券を紛失された場合は「健診サポートセンター」にご連絡願います。

## 検査項目について

- 受診する健診機関により検査項目が異なります。  
(人間ドックは各健診機関が独自に検査項目を設定しています)
- 受診先の検査項目は、ホームページ「受診ナビ」にてご確認ください。

## 受診費用について

- 受診費用につきましては、ホームページ「受診ナビ」にてご確認ください。(P.12～参照)

## 同行者のお申込みについて

- 同じ健診機関で同日に受診をされる場合は、同行者欄に記入が必要です。  
WEBでお申込みの場合は同行者欄に入力が必要です。  
必ず人数分のお申込み手続きを行ってください。  
同行者欄に記入又は入力しただけでは、お申込みしたことにはなりません。  
【例】2名で受診される場合、WEBお申込みは受診者ごとに必要ですので2回登録を行っていただくこと  
になります。FAXの場合は、お申込書を2枚送信してください。

## 自己負担金の精算について



- **健診当日、健診機関でのお支払いとなります。**  
(お支払い金額につきましては予約結果通知書をご覧ください。)

## 健診の結果について

- 健診機関から受診者様宛に直接送付されます。  
また、日本予防医学協会経由で日本航空健康保険組合にも報告致します。

## 個人情報の取り扱いについて

- 一般財団法人日本予防医学協会が皆様からお預かりした個人情報は、健診機関・運送機関・その他業務の遂行上関係する第三者に提供されます。  
健診結果および問診については、日本航空健康保険組合において保健指導や今後の保健事業の資とするため、一般財団法人日本予防医学協会が健診機関より回収し、日本航空健康保険組合に提供します。  
以上のことに同意のうえ、制度をご利用いただく事を前提としてお申込みください。  
一般財団法人日本予防医学協会の個人情報保護方針は、日本予防医学協会のホームページをご覧ください。  
⇒<https://www.jp1960.org/home/privacy.html>

# Q&A よくある質問

**Q1** 受診資格について教えてください。

**A1** 受診時に日本航空健康保険組合の被保険者・被扶養者の資格を有し、かつ各健診において平成31年3月31年時点で当該の年齢の方が対象です。資格喪失後は受診できません。

**Q2** 受診当日に受診券を忘れてしまいました。

**A2** 後日受診した健診機関へ1週間以内に受診券をご持参ください。(受診券を提出されない場合は、補助金が適用されません。)

**Q3** 受診券を紛失した場合はどのようにすればよいですか？

**A3** 再発行しますので「健診サポートセンター」にご連絡ください。  
「健診サポートセンター」 TEL 03-6367-0860(10:00~17:30 土日祝日・年末年始を除く)

**Q4** 予約をキャンセル又は、健診機関を変更したい場合はどのようにすればよいですか？

**A4** ●予約のキャンセル、日程変更、オプション検査項目等の変更をする場合は、直接健診機関へご連絡ください。  
●健診機関を変更したい場合は、「健診サポートセンター」にご連絡ください。

**Q5** 受診日の確定を急ぎたいのですが。

**A5** 「受診券」受領後、健診機関と直接日程調整することもできます。

**Q6** 健診結果はどのように届きますか？

**A6** 健診機関よりご本人に直接送付されます。

**Q7** 領収証が必要なのですが。

**A7** 自己負担金の領収証が必要な場合は、健診当日、お支払い時にお申し出ください。  
※健診機関の領収証となります。

**Q8** 各健康診断及び婦人科健診の検査項目を教えてください。

**A8** P.5又はホームページ「受診ナビ」(P.12~参照)にてご確認ください。

**Q9** 人間ドック及び婦人科健診の受診費用の確認はどのようにすればよいですか？

**A9** 健診機関により費用が異なります。受診費用の最新情報につきましては、ホームページ「受診ナビ」(P.12~参照)にてご確認ください。

**Q10** 未実施の検査があった場合の減額の有無について知りたいのですが。

**A10** やむを得ず未実施項目があった場合であっても、原則として減額はございません。ただし、健診機関・検査項目によっては減額対応する場合がございます。詳しくは当日健診機関へお問い合わせください。**特定健診検査項目が未実施の場合は、補助が適用されません。**

**Q11** 電話がつながらないのですが。

**A11** 休日明け終日と午前中は混み合いますので、なるべく避けてお電話してください。  
15:00~17:00は比較的つながりやすい時間帯です。またwebでの申込みは24時間いつでも可能です。

**Q12** 申込みはしましたが、連絡がきません。

**A12** ご確認をいたしますので「健診サポートセンター」にご連絡ください。  
TEL 03-6367-0860 (月~金/10:00~17:30 土日祝日・年末年始を除く)

# インターネットでのお申込みのご案内

実際の画面の内容は変更となる場合がございます。続柄により対象となる健診コースが表示されます。

## ①日本航空健康保険組合ホームページからログインします。

一般女性社員・任意継続・特例退職・被扶養配偶者の方

一般女性社員・任意継続・特例退職・被扶養配偶者の方はこちらからお進みください。

初めての方は登録画面から、登録済みの方はログイン画面からお進みください。

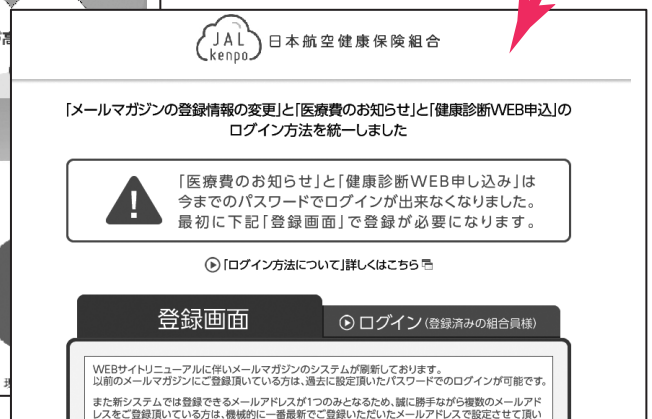

## 配偶者以外の被扶養者の方

配偶者以外の被扶養者の方、上の画面でログインができなかった方は、こちらからお進みください。

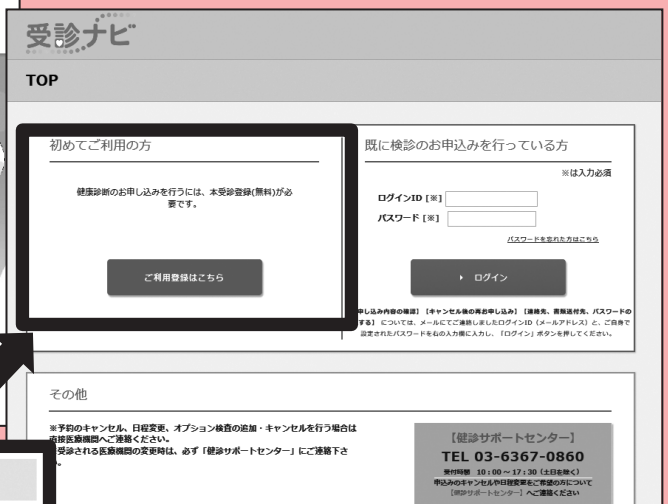
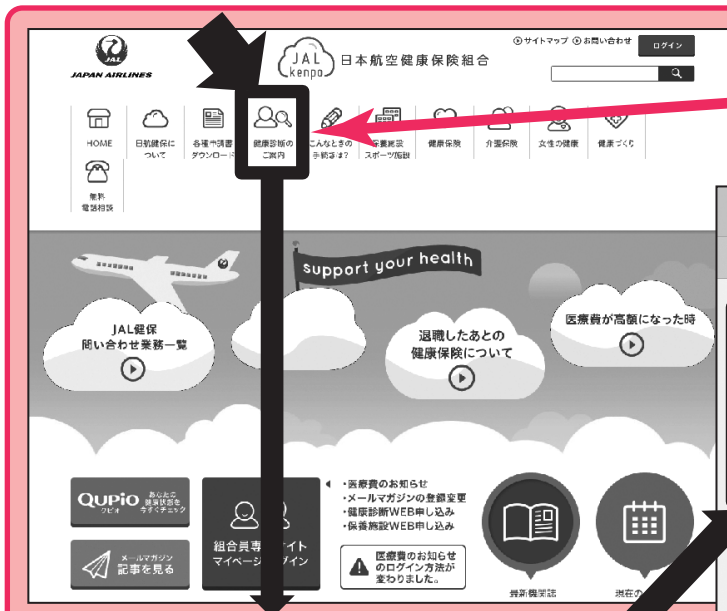

配偶者以外の被扶養者の方とこちらの画面からアクセスされた方は、パスワードの登録が必要となります。また、ログインIDが発行されます。

### 【控え】

ログインID ( )  
パスワード ( )



②今年度初めて健診のお申込みをされる方は、「受診ナビ」のマイページ登録をします。

既に健診のお申込みをされた方は、⑧をご覧ください。

利用規約の内容を確認してチェックをします。

書類送付・連絡先などの入力をお願いします。

③内容を確認し、「受診ナビ」のマイページ登録を完了させます。

ご登録いただいたメールアドレス宛に、マイページ登録完了メールをお送りします。

マイページ登録が完了しました！

マイページから健診をお申込みいただけます。  
ご登録のメールアドレス宛にマイページ登録完了メールをお送りしております。  
24時間以上経過してもマイページ登録完了メールが届かない場合には、下記健診ヘルプデスクまでお問い合わせください。



#### ④ マイページよりお申込み内容を入力します。



#### ⑤ 健診コースを選択し、申込み種別や健診機関の検索方法を選びます。



おすすめ!

**直接予約済みとは…。**  
P.16～の健診機関リストの直接予約可能施設にご自身で予約をします。1ヶ月以上先の日時で電話で予約をお取りください。ご都合のいい日時で、受診日を早めに決めることができます。予約代行のみの健診機関もありますので、ご注意ください。

**予約代行とは…。**  
健診サポートセンターが予約を代行します。ご希望の日時で予約をお取りできない場合は、予約可能な最も近い日時で予約を入れさせていただきます。予約結果通知書到着後に健診機関に電話をして日時を変更することも可能です。予約代行のみの健診機関もあります。

健診機関名がわかっている場合はこちらが便利です。

都道府県・市区町村から探す場合はこちらが便利です。

#### ⑥ 健診機関を選択します。



オプション検査をご希望の方は、選択してください。

(健診コースに追加できるオプション検査項目一覧)

選択	オプション検査項目名	増徴金対象
<input type="checkbox"/>	血圧測定 (コード: 4500)	×
<input type="checkbox"/>	胸部CT検査 (コード: 4601)	×
<input type="checkbox"/>	ヘリカルCT検査(胸部) (コード: 4603)	×
<input type="checkbox"/>	胃部内視鏡検査(経口) (コード: 4702)	×

**⑦直接予約済みの場合は予約年月日、予約代行の場合は希望日を登録します。**

医療法人社団誠善会新東京クリニック

施設コード	812650
登録コース名 (コースコード)	日帰りドック (登録コース)
この登録コースの登録可能期間	2015/04/...

**予約済み**

すでにご予約済みの場合は、以下に日付を登録してください

予約年月日

同伴者情報

受診日当日、同伴者がいる場合は、情報をご入力ください。

同伴者合計の人数を必ず記入してください  
選択してください  名

代表者カタカナ氏名

代表者との関係

一般財団法人柏戸記念財団 ポートスクエア柏戸クリニック

直接予約電話番号 : 0432456051

施設コード	812016
予約コース名 (コースコード)	生活習慣病A (登録コースコード : 0601)
この予約コースの登録可能期間	2015/04/01 ~ 2016/...

**予約代行の場合、希望日を登録します。**

希望日登録

【※】は必須項目となりますので必ず指定ください。  
受診可能期間 : 2014/04/01~2015/03/31

第一希望【※】  第二希望【※】  第三希望【※】

第四希望  第五希望

その他希望条件

左記の受診希望日で取れなかった場合の希望条件

受診を希望する月  受診不都合曜日

ご希望のつかない期間  ~

同行者がいる場合は、必ず人数分のお申し込み手続きを行ってください。

**登録状況**

予約状況	予約確定メール連携中
予約コース	日帰りドック
予約オプション	
合計金額	¥25,360

医療機関

医療法人札幌徳洲会病院 (29)

住所 : 北海道札幌市厚別区  
不逞路4-1-1

検索 (注意事項)

**申込履歴**

年度	2014年	日帰りドック
----	-------	--------

**お申込みが完了しました！**

ご登録のメールアドレス宛てにお申込み完了メールをお送りしております。

申込完了後24時間以上経過してもお申込み完了メールが届かない場合には下記健診ヘルプデスクまでお問い合わせください。

お申込みの内容は個人ページで確認できます。

[マイページへ](#)

**注意**

インターネットから、キャンセルや施設の変更はできません。P.11Q4参照。

こちらの画面では、補助金は反映されません。自己負担金は、後日お送りする予約結果通知書に記載いたしますので、ご確認ください。

**⑧既に健診のお申込みを行っている方で、健診機関の情報を確認したり個人情報の変更をしたい場合は、再度P.12の健保HPより「受診ナビ」にアクセスしてください。**

一般社員・任意継続・特例退職・被扶養配偶者の方

配偶者以外の被扶養者の方

マイページ

[お申込み](#)

お申込みされる方はこちら

[個人情報変更](#)

個人情報を変更される方はこちら

【健診サポートセンター】  
TEL 03-6367-0860

受付時間 10:00 ~ 17:30 (土日祝日を除く)

申込みのキャンセルは必ずお電話にて「健診の所」にて  
【健診サポートセンター】へご連絡ください

受診ナビ

TOP

初めてご利用の方

健康診断のお申し込みを行うには、未受診登録(無料)が必要です。

[ご利用登録はこちら](#)

既に検診のお申込みを行っている方

※は入力必須

ログインID【※】

パスワード【※】

[パスワードを忘れた方はこちら](#)

[ログイン](#)

【お問い合わせ】

※予約のキャンセル、日程変更、オプション追加の追加・キャンセルを行う場合は必ず「健診の所」へご連絡ください。

※受診される医療機関の変更時は、必ず「健診サポートセンター」にご連絡ください。

【健診サポートセンター】  
TEL 03-6367-0860

受付時間 10:00~17:30 (土日祝日を除く)

申込みのキャンセルは必ずお電話にて「健診の所」にて  
【健診サポートセンター】へご連絡ください

既に健診のお申込みをされた方は、こちらからログインします。  
②で登録したメールアドレスに届くログインIDと②で設定したパスワードを入力してください。

# 平成30年度 健診機関リスト(施設健診)

平成30年2月22日現在の情報となります。お申込み時点で掲載している情報に変更になる場合がありますので、ご了承ください。  
 ページの都合上掲載していない健診機関もあります。最新情報はホームページ上で確認できます。  
 健診機関によっては直接予約できない場合があります。詳細についてはホームページの施設リストをご参照ください。

地域別目次	北海道……………	16	中部……………	27	中国……………	33
	東北……………	17	(新潟・富山・石川・福井・山梨・長野)		(鳥取・島根・岡山・広島・山口)	
	関東……………	18	東海……………	28	四国……………	35
	(青森・岩手・宮城・秋田・山形・福島)		(岐阜・静岡・愛知・三重)		(徳島・香川・愛媛・高知)	
	(茨城・栃木・群馬・埼玉・千葉・東京・神奈川)		関西……………	30	九州・沖縄……………	36
			(滋賀・京都・大阪・兵庫・奈良・和歌山)		(福岡・佐賀・長崎・熊本・大分・宮崎・鹿児島・沖縄)	

電話番号が記載されている施設は、直接施設への電話予約が可能です。  
 直接施設に予約された方は、予約日の1ヶ月前までに「健診サポートセンター」にご連絡ください。必要書類をお送りします。  
 健康診断及び婦人科健診の検査内容は、各健診機関により異なる場合があります。あらかじめご了承ください。

都道府県	施設コード	施設名称	住所	電話番号 (直接予約 可能施設)	特定 健診	生活 A	ド ン ク	婦 人 科	婦 人 科
北海道	01U025001	医療法人 溪仁会 溪仁会 円山クリニック	札幌市中央区大通西26丁目3番16号	011-611-7766	○	○	○	○	○
	010169001	医療法人 社団 札幌循環器クリニック 札幌循環器病院	札幌市中央区北11条西14-29-15	-	○	○	○	○	-
	010043001	医療法人 社団 北海道健診センタークリニック	札幌市中央区北3条東13丁目99番地6	-	○	○	○	○	-
	010045001	医療法人 社団 仁誠会 東邦内科クリニック	札幌市中央区北1条西4丁目2-2 札幌ノースプラザ3階	011-222-5040	○	○	○	○	-
	010027001	公益財団法人 北海道労働保健管理協会 札幌総合健診センター	札幌市中央区南2条西2丁目18-1NBF札幌南2条ビル	-	○	○	○	○	○
	010041001	公益財団法人 パブリックヘルスリサーチセンター 北海道支部 札幌商工診療所	札幌市中央区南1条西5-15-2	011-261-2010	○	○	○	○	○
	010031001	株式会社 札幌フィットネスセンター 札幌フジクリニック	札幌市中央区北4条西5丁目1番地アスティ45ビル5階	011-261-6845	○	○	○	○	○
	010214001	社会医療法人 カレス サポート 時計台記念病院	札幌市中央区北1条東1-2-3	011-251-8366	○	○	○	○	-
	010172001	社会医療法人 北海道恵愛会 札幌南一条病院	札幌市中央区南1条西13-317-1	011-271-6050	○	○	○	○	-
	010134001	北海道厚生農業協同組合連合会 札幌厚生病院	札幌市中央区北3条東8-5	-	-	-	○	○	-
	010030001	船員保険 北海道健康管理センター	札幌市中央区北2条西1丁目1番 マルイト札幌ビル4・5階	-	○	○	○	○	-
	010046001	医療法人 社団 光星メディカルプラザ 札幌健診クリニック	札幌市中央区北5条西2丁目5番地 JRタワー オフィスプラザ さっぽろ8階	011-209-5450	○	○	○	○	-
	010042001	医療法人 社団 明日佳 札幌健診センター	札幌市中央区南10条西1丁目1-30 ホテルライフォート札幌5階	011-531-2226	○	○	○	○	○
	010026001	社会医療法人 北海道循環器病院 予防医学センター	札幌市中央区南27条西13-1-30	011-552-3375	○	○	○	○	-
	010033001	一般社団法人 日本健康倶楽部 北海道支部	札幌市北区北7条西4-1-2 KDX札幌ビル	011-707-1115	○	○	○	○	-
	010197001	公益財団法人 北海道対がん協会 札幌がん検診センター	札幌市東区北26条東14-1-15	-	○	○	-	-	-
	010191001	医療法人 徳洲会 札幌東徳洲会病院 ふれあい健診センター	札幌市東区北33条東14-3-1	011-722-1120	○	○	○	○	-
	010032001	公益財団法人 北海道労働保健管理協会	札幌市白石区本郷通3丁目南2-13	-	○	○	○	○	○
	010136001	独立行政法人 地域医療機能推進機構 北海道病院	札幌市豊平区中の島1条8-3-18	-	○	○	○	○	○
	010047001	医療法人 新産健会 スマイル健康クリニック	札幌市豊平区月寒東2条16丁目1-96	-	○	○	○	○	-
	010199001	医療法人 新産健会 ことこ・メディカル・サポートクリニック	札幌市西区八軒1条西1丁目1-1	-	○	○	○	○	-
	010024001	医療法人 社団 明生会 イムス札幌消化器中央総合病院	札幌市西区八軒2条西1丁目1-1	011-555-2778	○	○	○	○	-
	010170001	医療法人 潤和会 札幌ひばりが丘病院	札幌市厚別区厚別中央3条2丁目12番1号	011-894-7070	○	-	○	○	-
	010135001	独立行政法人 地域医療機能推進機構 札幌北辰病院	札幌市厚別区厚別中央2条6-2-1	011-893-5881	○	○	○	○	-
	010190001	医療法人 札幌徳洲会病院	札幌市厚別区大谷地東1-1-1	011-890-1620	○	-	○	○	-
	010092001	北海道医療生活協同組合 札幌緑愛病院	札幌市清田区北野1条1丁目6-30	011-883-0022	○	○	○	○	○
	010091001	社会福祉法人 函館厚生院 函館中央病院	函館市本町33番2号	013-852-1231	○	○	○	○	-
	010147001	公益社団法人 函館市医師会 函館市医師会病院	函館市富岡町2-10-10	013-843-6000	○	○	○	○	○
	010090001	社会福祉法人 函館厚生院 函館五稜郭病院	函館市五稜郭町38-3	013-851-2295	○	○	○	○	○
	010088001	社会福祉法人 函館共愛会 共愛会病院	函館市中島町7番21号	013-851-2275	○	○	○	○	○
	010125001	社会福祉法人 恩賜財団済生会支部 北海道済生会小樽病院	小樽市築港10-1	-	○	○	○	○	-
	010100001	小樽市立病院	小樽市若松1-1-1	0134-25-1211	○	○	○	○	-
	010058001	医療法人 元生会 森山病院	旭川市8条通6丁目左10号	0166-29-7887	○	○	○	○	○
	010114001	旭川赤十字病院 健診センター	旭川市曙1条1丁目1番1号	016-622-8111	○	○	○	○	-
	010010001	医療法人 社団 はらだ病院 健康管理センター	旭川市1条通16丁目右7号	0166-25-6000	○	○	○	○	-
	010131001	北海道厚生農業協同組合連合会 旭川厚生病院	旭川市1条通24丁目111番地3	-	○	○	○	○	-
	010197002	公益財団法人 北海道対がん協会 旭川がん検診センター	旭川市末広東2条6丁目6番10号	0120-97-2489	-	○	-	-	-
	010099001	市立旭川病院	旭川市金星町1丁目1番65号	-	○	○	○	○	-
	010268001	医療法人 唐沢病院	旭川市4条通9丁目左8号	016-623-3165	○	○	○	○	-
	010188001	医療法人 社団 慶友会 吉田病院	旭川市4条西4-1-2	0166-25-9574	○	○	○	○	-
	010035001	一般財団法人 室蘭・登別総合健診センター	室蘭市東町4-20-6 室蘭登別保健センター2階	-	-	-	○	○	-
	010181001	社会医療法人 母恋日鋼記念病院	室蘭市新富町1-5-13	-	○	○	○	○	-
	010018001	釧路市医師会 健診センター	釧路市錦町2-4 ファッショーマンズワークMOO5階	015-425-4774	○	○	○	○	-
	010019001	医療法人 扶恵会 釧路中央病院	釧路市黒金町8-3	015-431-2111	○	○	○	○	-
	010219001	社会医療法人 孝仁会 釧路孝仁会記念病院	釧路市愛国191-212	0120-13-3527	○	○	○	○	-
	010020001	医療法人 太平洋記念 念みなみ病院	釧路市春採丁7丁目9番9号	-	○	-	○	○	-
	010049001	社会福祉法人 北海道社会事業協会 帯広病院	帯広市東5条南9丁目2番地	-	○	○	○	○	-
010143001	公益財団法人 北海道医療団 帯広第一病院	帯広市西4条南15-17-3	015-525-3121	○	○	○	○	-	
010133001	北海道厚生農業協同組合連合会 帯広厚生病院	帯広市西6条南8-1	0155-24-4161	-	-	○	○	-	
010185001	社会医療法人 北斗北斗病院	帯広市稲田町基線7-5	-	○	-	○	○	-	
010198001	医療法人 ケイ・アイ・オホーツク 海病院	北見市端野町二区793-1	-	○	○	-	-	-	
010003001	千葉循環呼吸クリニック	北見市公園町139番地4	015-723-3111	○	○	○	○	-	

電話番号が記載されている施設は、**直接施設への電話予約が可能です。**  
 直接施設に予約された方は、予約日の1ヶ月前までに「健診サポートセンター」にご連絡ください。必要書類をお送りします。  
 健康診断及び婦人科健診の検査内容は、各健診機関により異なる場合があります。あらかじめご了承ください。

都道府県	施設コード	施設名称	住所	電話番号 (直接予約 可能施設)	特定 健診	生活 A	ド ック	婦 人 科	婦 人 科 単 診	
北海道	010096001	小林病院	北見市北3条西4-2	015-723-5171	-	○	○	○	○	
	010118001	北見赤十字病院	北見市北6条東2-1	-	-	-	○	○	-	
	010082001	独立行政法人労働者健康安全機構北海道中央労災病院	岩見沢市4条東16丁目5番地	-	○	○	○	○	○	
	010132001	北海道厚生農業協同組合連合会網走厚生病院	網走市北6条西1-9	-	○	○	○	○	○	
	010001001	一般財団法人苫小牧保健センター	苫小牧市旭町2-9-7	-	○	○	○	○	-	
	010161001	医療法人王子総合病院	苫小牧市若草町3-4-8	014-432-8111	-	-	○	○	-	
	010230001	医療法人社団養生館苫小牧日翔病院	苫小牧市矢代町2-9-13	-	○	○	○	○	-	
	010103001	士別市立病院士別市成人病健診センター	士別市東11条5丁目3029-1	016-522-2600	○	○	○	○	-	
	010223001	市立根室病院	根室市有磯町1丁目2番地	015-324-3201	○	-	○	○	○	
	010104001	市立千歳市民病院	千歳市北光2-1-1	-	-	○	○	○	○	
	010224001	医療法人社団尾谷内科	千歳市新富2-5-5	-	○	○	-	-	-	
	010076001	医療法人同仁会千歳第一病院	千歳市東雲町1-11	012-323-4111	○	○	-	-	-	
	010037001	医療法人社団いずみ会北星病院	千歳市清流5-1-1	0123-24-1121	○	○	○	○	-	
	010055001	滝川市立病院	滝川市大町2丁目2番34号	012-522-4311	○	○	○	○	○	
	010267001	深川市立病院	深川市6条6番1号	-	-	-	○	○	-	
	010068001	社会医療法人即仁会北広島病院	北広島市中央6丁目2-2	-	○	○	○	○	-	
	010205001	せたな町立国保病院	久遠郡せたな町北檜山区北檜山378	013-784-5321	-	○	○	○	-	
010006001	北海道厚生農業協同組合連合会遠軽厚生病院	紋別郡遠軽町大通北3丁目1番5号	015-842-4101	○	○	○	○	-		
010064001	医療法人静仁会静仁会静内病院	日高郡新ひだか町静内こうせい町1-10-27	014-642-1888	○	○	○	○	-		
青森県	020016001	公益財団法人青森県総合健診センター	青森市佃2-19-12	017-741-2336	○	○	○	○	-	
	020006001	一般社団法人慈恵会疾病予防施設慈恵クリニック	青森市安田近野160-3	017-782-8711	○	○	○	○	○	
	020007001	青森保健生活協同組合あおもり協立病院	青森市東大野2-1-10	-	○	○	○	○	-	
	020015001	医療法人三良会しんまちクリニック	青森市新町2-1-14	017-735-3111	○	○	○	○	○	
	020010001	津軽保健生活協同組合健生病院健診科	弘前市大字扇町二丁目2番地2	0120-32-1179	○	○	○	○	○	
	020041001	弘前市立病院	弘前市大字大町3-8-1	0172-34-3211	○	○	○	○	-	
	020021001	一般社団法人弘前市医師会健診センター	弘前市野田2-7-1	0120-05-0489	○	○	○	○	○	
	020012001	公益財団法人八戸市総合健診センター	八戸市青葉2丁目17番4号	-	○	○	○	○	-	
	020044001	八戸赤十字病院	八戸市田面木字中明戸2	017-827-3111	-	-	○	○	-	
	020009001	公益財団法人シルバーナビテーション協会メディカルコート八戸西病院付八戸西健診プラザ	八戸市長苗代字中坪74-1	017-821-1717	○	○	○	○	○	
	020033001	黒石市国民健康保険黒石病院	黒石市北美町1-70	-	○	-	○	○	-	
	020013001	医療法人赤心会十和田東病院	十和田市三本木字里ノ沢1-247	-	○	○	○	○	-	
020042001	三沢市立三沢病院	三沢市大字三沢字堀口164-65	017-653-2161	-	-	○	○	-		
020059001	一般財団法人仁和会三沢中央病院	三沢市中央町3-11-2	0176-57-1111	-	○	-	-	-		
岩手県	030028001	盛岡赤十字病院	盛岡市三本柳6地割1-1	019-637-3111	-	○	-	-	-	
	030036001	医療法人共生会松園第二病院	盛岡市西松園3-22-3	019-662-0100	○	○	○	○	-	
	030038001	医療法人社団愛和会盛岡南病院	盛岡市津志田13地割18番地4	019-632-2311	○	○	○	○	-	
	030039001	医療法人遠山病院	盛岡市下ノ橋町6番14号	019-651-2118	○	○	○	○	○	
	030002001	公益財団法人岩手県予防医学協会	盛岡市北飯岡4丁目8-50	-	○	○	○	○	-	
	030037001	特定医療法人盛岡つなぎ温泉病院	盛岡市繁字尾入野64番地9	019-689-2101	○	-	○	○	-	
	030042001	医療法人社団敬和会日高見中央クリニック	北上市北鬼柳22地割46番地	-	-	-	-	-	-	
	030049001	医療法人三秋会一関中央クリニック	一関市中央町2-4-2	-	○	○	○	○	-	
	030051001	医療法人社団松誠会滝沢中央病院	滝沢市鶏籠笹森42-2	019-684-1151	-	○	-	-	○	
	030002002	公益財団法人岩手県予防医学協会県南センター	胆沢郡金ヶ崎町西根前野209番地1	-	○	○	○	○	-	
	宮城県	040013001	公益財団法人宮城県対がん協会	仙台市青葉区上杉5-7-30	022-263-1535	-	○	○	○	-
		040002001	医療法人財団明理会イムス仙台クリニック	仙台市青葉区一番町2-4-1仙台興和ビル4階	022-262-9331	○	○	○	○	-
040003001		一般財団法人宮城県成人病予防協会中央診療所	仙台市青葉区中央1-3-1AER12階	022-375-7113	○	○	○	○	○	
040080001		一般財団法人社の都産業保健会一番町健診クリニック	仙台市青葉区一番町4-9-18TICビル4階・5階	022-217-6678	○	○	○	○	○	
040004001		医療法人社団進興会せんだい総合健診クリニック	仙台市青葉区一番町一丁目9番1号仙台トラスタワー4階	022-221-0066	○	○	○	○	-	
040054001		国家公務員共済組合連合会東北公済病院健康医学センター	仙台市青葉区大町1-3-5	-	-	-	○	○	-	
040073001		仙台画像検診クリニック	仙台市青葉区五橋2-1-25	022-211-9877	-	-	○	○	-	
040023001		一般財団法人宮城県予防医学協会健診センター	仙台市青葉区上杉1丁目6番6号イースタンビル5階	-	○	○	○	○	-	
040056001		公益財団法人仙台市医療センター仙台オープン病院	仙台市宮城野区鶴ヶ谷5-22-1	022-252-1111	-	-	○	○	-	
040028001		社会医療法人康陽会中嶋病院	仙台市宮城野区大槻15-27	-	○	○	○	○	-	
040082001		医療法人仁泉会みやぎ健診プラザ	仙台市若林区卸町1-6-9	-	○	○	○	○	-	
040053001		独立行政法人地域医療機能推進機構仙台南病院	仙台市太白区中田町字前沖143	022-306-1721	-	-	○	○	-	
040066001		医療法人徳洲会仙台南徳洲会病院	仙台市泉区七北田字駕籠沢15	022-218-0510	○	-	○	○	-	
040005001		一般財団法人宮城県成人病予防協会附属仙台循環器病センター総合健診センター	仙台市泉区中央1-6-12	022-375-7113	○	○	○	○	-	
040063001		医療法人社団仁明会齋藤病院	石巻市山下町1-7-24	-	○	○	○	○	-	
040077001		社会医療法人将道会総合南東北病院	岩沼市里の杜1-2-5	-	○	○	○	○	-	
040020001		公益財団法人宮城県厚生協会古川民主病院	大崎市古川駅東2-11-14	022-923-0163	○	○	○	○	-	
040044001	大崎市民病院健康管理センター	大崎市古川千手寺町2丁目3番15号	-	○	○	○	○	-		
040069001	みやぎ県南中核病院	柴田郡大河原町字西38-1	-	○	-	○	○	-		
040078001	医療法人盟陽会富谷中央病院	富谷市上桜木2-1-6	-	○	○	○	○	-		
秋田県	050037001	社会医療法人明和会中通健康クリニック	秋田市南通みその町4-17	-	○	○	○	○		



電話番号が記載されている施設は、**直接施設への電話予約が可能です。**  
 直接施設に予約された方は、予約日の1ヶ月前までに「健診サポートセンター」にご連絡ください。必要書類をお送りします。  
 健康診断及び婦人科健診の検査内容は、各健診機関により異なる場合があります。あらかじめご了承ください。

都道府県	施設コード	施設名称	住所	電話番号 (直接予約 可能施設)	特定 健診	生活 A	ド ック	婦 人 科	婦 人 科 単 診
秋田県	050018001	秋田赤十字病院	秋田市上北手猿田字苗代222番地1	018-829-5220	○	○	○	○	-
	050019001	秋田厚生農業協同組合連合会秋田厚生医療センター	秋田市飯島西袋1-1-1	-	-	-	○	○	-
	050018002	秋田赤十字病院附属あきた健康管理センター	秋田市中通3-4-23なし	018-832-1601	○	○	○	○	-
	050026001	秋田県厚生農業協同組合連合会能代厚生医療センター	能代市落合字上前地内	018-552-3111	○	○	○	○	-
	050001001	秋田県厚生農業協同組合連合会平鹿総合病院健診センター	横手市前郷字ハツコ3-1	-	○	○	○	○	-
	050027001	秋田県厚生連由利組合総合病院	由利本荘市川口字家後38	-	○	-	○	○	○
	050034001	社会医療法人青嵐会本荘第一病院	由利本荘市岩瀨下110	-	○	○	○	○	-
050023001	秋田県厚生農業協同組合連合会大曲厚生医療センター	大仙市大曲通町8-65	-	○	-	○	○	-	
山形県	060036001	一般財団法人日本健康管理協会山形健康管理センター	山形市桜町四丁目8-30	-	○	○	○	○	-
	060027001	社会福祉法人恩賜財団済生会山形済生病院健診センター	山形市沖町79-1	-	-	-	○	○	-
	060028001	公立学校共済組合東北中央病院	山形市和合町3-2-5	-	○	○	○	○	-
	060006001	一般社団法人山形市医師会山形市医師会健診センター	山形市深町1-7-57	-	○	○	○	○	○
	060002001	医療法人社団松柏会至誠堂総合病院	山形市桜町7-44	-	○	-	○	○	○
	060005006	公益財団法人やまがた健康推進機構山形検診センター	山形市蔵王成沢字久保田2220	-	○	○	○	○	○
	060035001	医療法人徳洲会山形徳洲会病院	山形市清住町2-3-51	023-647-3418	○	○	○	○	○
	060007001	医療法人舟山病院	米沢市駅前2-4-8	-	○	○	○	○	-
	060005005	公益財団法人やまがた健康推進機構米沢検診センター	米沢市西大通1丁目5番66号	-	○	○	○	○	○
	060034001	医療生活協同組合やまがた鶴岡協立病院	鶴岡市文園町9-34	0235-23-6060	○	○	○	○	-
	060008001	一般社団法人鶴岡地区医師会荘内地区健康管理センター	鶴岡市馬場町1-45	0235-22-6445	○	○	-	-	-
	060005002	公益財団法人やまがた健康推進機構庄内検診センター	酒田市東町1丁目23番地1	-	○	○	○	○	○
	060005003	公益財団法人やまがた健康推進機構最上検診センター	新庄市大手町2番49号	-	○	○	○	○	○
	060004001	北村山公立病院	東根市温泉町二丁目15番1号	-	○	○	○	○	-
060005004	公益財団法人やまがた健康推進機構南陽検診センター	南陽市三間通466番5号	-	○	○	○	○	○	
福島県	070053001	一般財団法人大原記念財団大原総合病院健診予防センター	福島市上町6-1	-	○	○	○	○	○
	070016001	一般財団法人脳神経疾患研究所附属南東北福島病院	福島市荒井3-1-13	-	-	○	-	-	-
	070014001	公益財団法人福島県保健衛生協会	福島市方木田字水戸内19-6	024-546-3533	○	○	○	○	-
	070075001	医療法人社団敬愛会福島西部病院健診センター	福島市東中央3-15	024-533-2122	○	○	○	○	○
	070058001	一般財団法人竹田健康財団竹田健診センター	会津若松市本町1-11山鹿クリニック健診センター6階	0120-27-4233	○	○	○	○	-
	070049001	一般財団法人温知会会津中央病院	会津若松市鶴賀町1-1	-	○	○	○	○	-
	070007001	公益財団法人湯浅報恩会寿泉堂クリニック	郡山市駅前1丁目5番7号	-	-	○	-	-	-
	070062001	公益財団法人星総合病院	郡山市向河原町159-1	-	○	○	○	○	-
	070018001	一般財団法人慈山会医学研究所付属坪井病院	郡山市安積町長久保一丁目10番地13	024-946-0808	○	○	○	○	○
	070019001	医療法人慈繁会土屋病院	郡山市山崎76-1	-	○	○	○	○	○
	070005001	公益財団法人ときわ会常磐病院	いわき市常磐上湯長谷町上ノ台57番地	0246-43-7309	○	○	○	○	-
	070072001	社団医療法人養生会かしま病院	いわき市鹿島町下蔵持字中沢目22-1かしま病院側	024-658-8090	○	○	○	○	-
	070002001	医療法人翔洋会磐城中央クリニック健診センター	いわき市小名浜南富岡字富士前50番地	0246-54-2611	○	○	○	○	-
	070076001	敦記念田口医院	白河市郭内11	024-824-1111	-	○	○	○	-
	070040001	公立藤田総合病院	伊達郡国見町大字塚野字三本木14	024-585-2121	-	○	○	○	-
	070048001	公益財団法人会田病院	西白河郡矢吹町本町216	024-842-3592	○	○	○	○	○
	茨城県	080025001	医療法人社団啓和会いばらき健康管理センター	水戸市見川町丹下一ノ牧2131-143	-	-	○	○	○
080024001		医療法人社団啓和会東関東クリニック	水戸市白梅3-4-8	029-221-1200	-	○	○	○	-
080103001		医療法人財団古宿会水戸中央病院健診センター百合が丘	水戸市六反田町1136-1	029-309-8521	○	○	○	○	-
080120001		医療法人社団順篤会水戸うちほら内科クリニック	水戸市内原2-1イオンモール水戸内原1階	029-259-1710	○	○	○	○	-
080086001		社会医療法人愛宣会ひたち医療センター	日立市鮎川町2-8-16	029-436-2551	○	○	○	○	-
080078001		医療法人社団青洲会神立病院健診センター	土浦市神立中央5-11-2	029-896-6123	○	○	○	○	-
080116001		総合病院土浦協同病院予防医療センター	土浦市おおつ野4-1-1	029-846-3731	-	○	○	○	-
080013001		医療法人社団光栄会田谷医院	土浦市生田町3-27	029-823-2636	○	○	○	○	○
080048001		古河赤十字病院	古河市下山町1150番地	-	○	○	○	○	-
080106001		医療法人徳洲会古河総合病院	古河市鴻巣1555	-	○	○	○	○	○
080062001		公益社団法人地域医療振興協会石岡第一病院	石岡市東府中1-7	-	○	-	○	○	-
080100001		特定医療法人社団同樹会結城病院	結城市結城9629-1	029-633-4172	○	○	○	○	○
080018001		城西総合健診センタークラブJS	結城市大字結城10745-24	029-633-0115	○	○	○	○	○
080118001		医療法人社団健康幸福会龍ヶ崎大徳ヘルシークリニック大徳健診センター	龍ヶ崎市大徳町1298-31階	029-761-0026	○	○	○	○	-
080053001		社会福祉法人恩賜財団済生会支部茨城県済生会龍ヶ崎済生会病院	龍ヶ崎市中里1丁目1番	-	-	○	-	○	○
080057001		茨城県厚生農業協同組合連合会JAとりで総合医療センター	取手市本郷2-1-1	-	○	○	○	○	○
080074001		医療法人社団常仁会牛久愛和総合病院	牛久市猪子町896	029-873-4334	○	○	○	○	-
080104001		医療法人社団新岳会研究学園クリニック	つくば市研究学園5-12-4研究学園駅前岡田ビル5階	-	○	○	○	○	-
080065001		一般財団法人筑波薗仁会筑波学園病院	つくば市上横場2573-1	029-836-1983	-	-	○	○	-
080066001		公益財団法人筑波メディカルセンターつくば総合健診センター	つくば市天久保1-2	029-856-3500	-	-	○	○	○
080102001		医療法人社団雄好会つくばシティアンテック(附属)人間ドック健診センター[IMARS]	つくば市吾妻2-8-8つくばシティアンテック4階	029-860-5700	-	○	○	○	-
080089001		医療法人慶友会守谷慶友病院	守谷市立沢980-1	-	-	○	○	○	○
080091001		社会福祉法人白十字会白十字総合病院	神栖市賀2148	029-993-1779	○	○	○	○	-
080069001	医療法人渡辺会大洗海岸病院	東茨城郡大洗町大貫町915	029-267-2191	○	-	○	○	-	
080028001	一般財団法人霞ヶ浦成人病研究事業団健診センター	稲敷郡阿見町中央3丁目20番1号	029-887-4563	○	○	○	○	○	



電話番号が記載されている施設は、**直接施設への電話予約が可能です。**  
 直接施設に予約された方は、予約日の1ヶ月前までに「健診サポートセンター」にご連絡ください。必要書類をお送りします。  
 健康診断及び婦人科健診の検査内容は、各健診機関により異なる場合があります。あらかじめご了承ください。

都道府県	施設コード	施設名称	住所	電話番号 (直接予約 可能施設)	特定 検診	生活 A	ド ック	婦 人 科	婦 人 科 単 診	婦 人 科
栃木県	090026001	医療法人DIC宇都宮セントラルクリニック	宇都宮市屋板町561-3	-	-	-	○	○	○	-
	090019001	公益財団法人栃木県保健衛生事業団	宇都宮市駒生町3337-1とちぎ健康の森3階	028-623-8383	○	○	○	○	○	○
	090002001	社会医療法人中山会宇都宮記念病院総合健診センター	宇都宮市大通り1-3-16	028-625-7831	○	○	○	○	○	-
	090049001	医療法人北斗会宇都宮東病院健診センター	宇都宮市平出町368-8健診センター7階	028-683-5771	○	○	○	○	○	○
	090040001	社会福祉法人恩賜財団済生会支部栃木県済生会宇都宮病院	宇都宮市竹林町911-1	028-643-4441	○	○	○	○	○	○
	090046001	独立行政法人地域医療機能推進機構うつのみや病院	宇都宮市南高砂町11-17	028-688-5522	○	○	○	○	○	-
	090008001	医療法人関漢記念会関漢記念会クリニック	宇都宮市本町5-12宇都宮東武ホテルグランデ5階	028-643-0990	○	○	○	○	○	-
	090021001	医療法人正美会大岡メディカルクラブ	足利市花園町4-2	0284-41-1331	○	○	○	○	○	○
	090007001	一般財団法人とちぎメディカルセンターとちぎメディカルセンターとちぎ	栃木市大町39-5	-	○	○	○	○	○	-
	090042001	上都賀総合病院	鹿沼市下田町1-1033	0289-64-2168	○	○	○	○	○	-
	090034001	地方独立行政法人新小山市市民病院予防医学センター	小山市大字神鳥谷2251-1	-	○	○	○	○	○	-
	090015001	医療法人社団福田会福田記念病院鬼怒ヶ丘クリニック	真岡市上大沼127-1	028-584-7765	○	○	○	○	○	-
	090006001	医療法人社団亮仁会那須中央病院総合健診センター	大田原市下石上1453	0287-29-2525	○	○	○	○	○	○
	090038001	那須赤十字病院	大田原市中田原1081-4	028-723-1122	○	-	○	○	○	-
	090056001	学校法人国際医療福祉大学国際医療福祉大学病院予防医学センター	那須塩原市井口537-3	0287-38-2751	-	○	○	○	○	-
群馬県	100010001	医療法人社団生方会生方医院	前橋市表町2-27-22	027-224-2818	○	○	-	-	-	-
	100085001	医療法人清樹会山王医院	前橋市山王町2-20-16	027-266-5410	-	○	-	-	-	-
	100006001	前橋協立病院	前橋市朝倉町828-1	027-265-3511	○	○	○	○	○	○
	100043001	独立行政法人地域医療機能推進機構群馬中央病院	前橋市紅雲町1-7-13	-	○	○	○	○	○	-
	100004001	医療法人社団三愛会三愛クリニック	高崎市金古町1758	027-373-3111	○	○	○	○	○	○
	100056001	黒沢病院附属ヘルスパーククリニック高崎健康管理センター	高崎市矢中町188	027-353-2277	○	○	○	○	○	○
	100068001	医療法人社団日高会日高病院	高崎市中尾町886	027-362-1944	○	-	○	○	○	○
	100092001	医療法人社団千栄会昭和病院	高崎市綿貫町1341	027-347-1171	○	○	○	○	○	-
	100011001	はるな生活協同組合高崎中央病院	高崎市高岡町498-1	-	○	○	○	○	○	○
	100069001	医療法人真木会真木病院	高崎市筑縄町71-1	027-363-8558	○	○	○	○	○	○
	100091001	医療法人慶心会ソフィアクリニック	高崎市南大瀬町888-1番地	027-386-8787	○	○	○	○	○	-
	100078001	医療法人井上病院	高崎市通町55	027-322-3660	○	○	-	-	-	-
	100013001	医療法人社団全仁会高木病院	桐生市相生町5丁目754番地	-	○	○	○	○	○	-
	100019001	一般財団法人日本健康管理協会北関東支部伊勢崎健診プラザ	伊勢崎市中町655-1	027-026-7700	○	○	○	○	○	-
	100014001	一般社団法人伊勢崎佐波医師会病院成人病検診センター	伊勢崎市下植木町502	0270-26-7878	-	-	○	○	○	-
	100044001	SUBARU健康保険組合太田記念病院	太田市大島町455番地1	0276-55-2370	○	-	○	○	○	-
	100020001	利根保健生活協同組合利根中央病院	沼田市沼須町910-1	027-822-4321	○	-	○	○	○	-
	100002001	特定医療法人慶友会慶友健診センター	館林市松原1丁目10-30	-	-	○	○	○	○	-
	100037001	公立藤岡総合病院	藤岡市中栗須813-1	027-422-3311	-	-	○	○	○	-
	100065001	医療法人社団三思会東邦病院	みどり市笠懸町阿左美1155	-	○	-	○	○	○	-
埼玉県	110113013	医療生協さいたま生活協同組合おのみや診療所	さいたま市西区指扇1100-2	048-624-0238	○	○	○	-	-	-
	110003001	医療法人ヘブロン会大宮中央総合病院	さいたま市北区東大成町1-227	-	○	○	○	○	○	-
	110087001	独立行政法人地域医療機能推進機構さいたま北部医療センター	さいたま市北区益越町453	-	○	-	○	○	○	-
	110018001	医療法人大宮エヴァグリーンクリニック	さいたま市大宮区下町2-16-1アクロスビル3階	-	○	○	○	○	○	○
	110001001	医療法人大宮シティクリニック	さいたま市大宮区桜木町1-7-5ソニックシティビル30階	-	-	○	○	○	○	-
	110097001	医療法人社団双愛会双愛クリニック	さいたま市大宮区堀の内町2-173	-	○	○	○	○	○	-
	110096001	医療法人高友会アルシェクリニック	さいたま市大宮区桜木町2-1-1アルシェ8-9階	048-640-6561	○	○	○	○	○	○
	110002001	医療法人財団新生会大宮共立病院総合健診プログラム	さいたま市見沼区片柳1550	048-686-7155	○	○	○	○	○	-
	110107001	医療法人社団協友会彩の国東大宮メディカルセンター	さいたま市北区土呂町1522	-	○	○	○	○	○	-
	110051001	医療法人一成会さいたま記念病院	さいたま市見沼区東宮下西196	048-686-3111	○	○	○	○	○	-
	110081001	さいたま赤十字病院	さいたま市中央区新都心1番地5	048-852-1110	-	○	○	○	○	-
	110126001	国家公務員共済組合連合会虎の門病院さいたま診療所	さいたま市中央区新都心2番地1さいたま新都心合同庁舎2号館1階	-	-	-	○	○	○	-
	110093001	医療法人聖仁会西部総合病院	さいたま市桜区上大久保884	048-854-1114	○	○	○	○	○	○
	110177001	医療法人社団松弘会三愛病院健康管理センター	さいたま市桜区田島4-35-17西棟2階	048-865-5300	○	○	○	○	○	○
	110019001	公益財団法人埼玉県健康づくり事業団	比企郡吉見町江和井410-1	049-381-6128	○	○	-	-	○	-
	110270001	医療法人智健会イーストメディカルクリニック	さいたま市浦和区東高砂町3-2ハイフィールドビル4階・5階	048-799-2211	○	○	○	○	○	-
	110123001	一般社団法人浦和医師会健診センター	さいたま市浦和区常盤6丁目4番18号	048-824-1772	-	○	○	○	○	-
	110086001	独立行政法人地域医療機能推進機構埼玉メディカルセンター	さいたま市浦和区北浦和4-9-3	-	-	-	○	○	○	-
	110113002	医療生協さいたま生活協同組合浦和民主診療所	さいたま市浦和区北浦和5-10-7	048-832-6182	○	○	○	○	○	-
	110005001	医療法人川久保病院健診センター	さいたま市浦和区東高砂町29-18	-	○	○	○	○	○	-
	110021001	医療法人博朋会北濱ライフクリニック	さいたま市南区四谷2-1-3	048-838-5666	○	○	○	○	○	○
	110116001	医療法人慈正会レインパーククリニック	さいたま市岩槻区本町3丁目2番5号ワッツ東館2階	-	-	○	○	○	○	-
	110104001	社会医療法人社団尚篤会赤心堂総合健診クリニック	川越市脇田本町23-1住友生命川越ビル西館内	-	-	-	○	○	○	-
	110023001	医療法人武蔵野総合病院	川越市大袋新田977-9	049-237-6099	○	○	○	○	○	-
	110186001	医療法人豊仁会三井病院健診センター	川越市連雀町19-3	-	○	○	○	○	○	-
110022001	医療法人行定病院	川越市脇田本町4-13	-	○	○	○	○	○	-	
110113005	医療生協さいたま生活協同組合熊谷生協病院	熊谷市上之3854	048-525-4687	○	○	○	○	○	-	
110058001	社会福祉法人埼玉慈恵会埼玉慈恵病院	熊谷市石原3-208	-	○	○	○	○	○	-	
110182001	医療法人クレモナ会ティーエムクリニック健診センター	熊谷市三ヶ尻48番地	048-533-8837	○	○	○	○	○	-	

電話番号が記載されている施設は、直接施設への電話予約が可能です。  
 直接施設に予約された方は、予約日の1ヶ月前までに「健診サポートセンター」にご連絡ください。必要書類をお送りします。  
 健康診断及び婦人科健診の検査内容は、各健診機関により異なる場合があります。あらかじめご了承ください。

都道府県	施設コード	施設名称	住所	電話番号 (直接予約 可能施設)	特定 健診	生活 A	ドック	婦人科 OP	婦人科 単診
埼玉県	110008001	医療法人藤和会藤間病院総合健診システム	熊谷市末広2-138	-	○	○	○	○	○
	110115001	医療法人社団統智会籠原病院	熊谷市美土里町3-136	-	○	○	○	○	○
	110113001	医療生協さいたま生活協同組合埼玉協同病院	川口市木曾呂1317	048-296-4880	○	○	○	○	-
	110113012	医療生協さいたま生活協同組合川口診療所	川口市仲町1-36	048-252-5512	○	○	○	○	-
	110266001	医療法人寿康会寿康会病院	川口市西青木2-15-10	-	-	○	-	-	-
	110113006	医療生協さいたま生活協同組合さいわい診療所	川口市中青木4-1-20	048-251-8560	○	○	○	○	-
	110011001	社会福祉法人恩賜財団済生会支部埼玉県済生会川口総合病院健診センター	川口市西川口5-11-5	0120-02-8131	-	○	○	○	-
	110060001	医療法人あかつき会とはがや病院	川口市坂下町4-16-26	048-281-1468	○	-	○	○	-
	110113011	医療生協さいたま生活協同組合行田協立診療所	行田市本丸18-3	048-556-4581	○	○	○	-	-
	110099001	医療法人社団清幸会行田中央総合病院健康管理センター	行田市富士見町2-17-17	-	○	○	○	○	-
	110012001	医療法人花仁会秩父病院	秩父市和泉町20	0494-22-3023	○	-	○	○	○
	110131001	小手指医院	所沢市北野新町1-9-7小手指医院	-	-	○	○	○	-
	110078001	所沢市市民医療センター	所沢市上安松1224-1	-	-	-	○	○	-
	110028001	医療法人社団和風会所沢中央病院健診クリニック	所沢市久米551-3東亜東口ビルディング3階	-	○	○	○	○	-
	110026001	医療法人慈桜会瀬戸病院	所沢市金山町8-6	042-922-0270	-	○	-	-	-
	110113003	医療生協さいたま生活協同組合所沢診療所	所沢市宮本町2-23-34	042-924-0121	○	○	○	○	-
	110113008	医療生協さいたま生活協同組合埼玉西協同病院	所沢市中富1865	042-942-6363	○	○	○	○	-
	110276001	はなみずき小手指クリニック所沢健診プレイス	所沢市小手指町1-16-4	0120-99-2473	○	○	○	○	-
	110256001	社会医療法人至仁会圏央所沢病院	所沢市東狭山ヶ丘4-2692-1	04-2920-0518	○	○	○	○	-
	110059001	医療法人社団三友会彩のクリニック	所沢市小手指町4-1-1	-	○	○	○	○	-
	110057001	医療法人社団秀栄会所沢第一病院	所沢市下安松1559-1	04-2944-5800	○	○	○	○	-
	110027001	医療法人清和会新所沢清和病院	所沢市神米金141-3	04-2943-1101	-	○	○	○	-
	110010001	医療法人社団医風会並木病院	所沢市東狭山ヶ丘5-2753	04-2928-1000	○	○	○	○	-
	110061001	医療法人本庄福島病院本庄総合病院	本庄市北堀1780	049-522-6648	○	○	○	○	○
	110079001	東松山市立市民病院	東松山市松山2392	0493-24-6111	-	○	○	○	-
	110050001	医療法人財団明理会春日部中央総合病院	春日部市緑町5-9-4	-	○	○	○	○	-
	110098001	医療法人光仁会春日部厚生病院	春日部市緑町6-11-48	-	○	○	○	○	-
	110113007	医療生協さいたま生活協同組合かすかべ生協診療所	春日部市谷原2-4-12	048-752-6143	○	○	○	-	-
	110194001	医療法人浜崎医院	春日部市備後西3-8-57	-	○	○	○	○	○
	110031001	梅原病院	春日部市大字小淵455-1	048-752-2152	○	○	○	○	○
	110033001	社会医療法人財団石心会さやま総合クリニック健診センター	狭山市入間川4-15-25	042-900-2223	○	-	○	○	-
	110006001	医療法人社団清心会至聖病院	狭山市下奥富1221	-	○	○	○	○	-
	110114001	埼玉医療生活協同組合羽生総合病院ドック健診センター	羽生市上岩瀬551	-	○	-	○	○	○
	110135001	医療法人社団鴻愛会こうのす共生病院	鴻巣市本町6-5-18	-	○	○	○	○	-
	110036001	深谷寄居医師会メディカルセンター	深谷市上柴町西3-6-1	048-572-2411	○	○	○	○	-
	110090001	医療法人社団愛友会上尾中央第二病院	上尾市地頭方421-1	048-781-1902	○	○	○	○	-
	110136001	医療法人慈秀会上尾アーバンクリニック	上尾市緑丘3-5-28シンク緑丘ビル1階	048-778-8489	○	○	○	○	○
	110108001	医療法人藤仁会健康管理センターA-geo-townクリニック	上尾市宮本町3-2-209A-geoタウン2階	048-777-2511	○	○	○	○	-
	110095001	医療法人社団愛友会上尾中央総合病院	上尾市柏座1-10-10	-	-	○	○	○	-
	110137001	医療法人社団順信会上尾メディカルクリニック	上尾市原市3133	048-721-8042	-	○	○	○	-
	110197001	医療法人社団協友会メディカルトピア草加病院	草加市谷塚1-11-18	-	○	○	○	○	-
	110169001	医療法人正務医院	草加市青柳5-12-13	-	-	-	○	○	-
	110039001	医療法人財団明理会新越谷病院	越谷市元柳町6-45	048-964-2211	-	○	-	-	-
	110038001	医療法人康葦会越谷誠和病院	越谷市谷中町4-25-5	-	○	○	○	○	○
	110052001	医療法人健身会南越谷健身会クリニック	越谷市七左町1-304-1	-	-	-	○	○	-
	110105001	医療法人財団健隆会戸田中央総合健康管理センター	戸田市上戸田2-32-20	0120-388-811	-	○	○	○	-
	110180001	医療法人財団啓明会中島病院	戸田市下戸田2-7-10	-	○	○	○	○	-
	110040001	医療法人社団宏志会豊岡第一病院	入間市黒須1369-3	-	-	-	○	○	○
	110015001	医療法人永仁会入間ハート病院	入間市小谷田1258-1	04-2935-0320	-	○	○	○	-
	110189001	医療法人社団武蔵野会朝霞中央総合病院ドック健診センター	朝霞市西井財1-3-6	048-466-8066	-	-	○	○	-
	110163001	医療法人山柳会塩味病院	朝霞市溝沼2-4-1	048-467-0016	○	○	○	○	○
	110267001	医療法人社団喜恵会和光駅前クリニック	和光市新倉1-2-65	048-460-3466	○	-	○	○	-
	110106001	医療法人社団武蔵野会新座志木中央総合病院	新座市東北1-7-2	-	-	○	○	○	○
	110111001	医療法人財団聖蹟会埼玉県中央病院	桶川市坂田1726	048-776-0022	○	○	○	○	○
	110043001	医療法人新井病院	久喜市久喜中央2-2-28	-	○	○	○	○	-
	110042001	医療法人誠昇会北本共済医院人間ドック健診センター	桶川市川田谷6222-3	048-787-3017	○	○	○	○	-
	110190001	医療法人一樹会篠田中央クリニック	富士見市鶴瀬東1-8-19	049-251-0200	○	○	○	○	○
110150001	医療法人社団愛友会三郷中央総合病院	三郷市中央4丁目5番地1	-	○	○	○	○	-	
110127001	医療法人財団健和会みさと健和病院健診センター	三郷市鷹野4-494-1	048-955-5494	○	○	○	○	○	
110263001	医療法人顕正会蓮田病院	蓮田市根金1662-1	048-766-8155	○	○	○	○	○	
110265001	医療法人幸仁会堀中病院	幸手市東3-1-5	-	○	-	○	○	-	
110268001	医療法人積仁会旭ヶ丘病院	日高市森戸新田99-1	-	○	○	○	○	-	
110199001	医療法人社団協友会吉川中央総合病院	吉川市平沼111	048-982-8311	○	○	○	○	-	
110113009	医療生協さいたま生活協同組合大井協同診療所	ふじみ野市ふじみ野1-1-15	049-267-1101	○	○	○	○	-	

電話番号が記載されている施設は、直接施設への電話予約が可能です。  
 直接施設に予約された方は、予約日の1ヶ月前までに「健診サポートセンター」にご連絡ください。必要書類をお送りします。  
 健康診断及び婦人科健診の検査内容は、各健診機関により異なる場合があります。あらかじめご了承ください。

都道府県	施設コード	施設名称	住所	電話番号 (直接予約 可能施設)	特定 診	生活 A	ド ック	婦 人 科	婦 人 科	婦 人 科
埼玉県	110103001	医療法人社団哺育会白岡中央総合病院	白岡市小久喜938-12	048-093-0662	○	○	○	○	○	-
	110091001	医療法人社団愛友会伊奈病院	北足立郡伊奈町大字小室9419	-	○	○	○	○	○	-
	110014001	埼玉医科大学病院健康管理センター	入間郡毛呂山町毛呂本郷38丸木記念館3階	049-276-1550	-	-	○	○	○	-
千葉県	120016001	医療法人財団明理会千葉ロイヤルクリニック	千葉市中央区新町1000番センシティタワー8階	043-204-5511	-	○	○	○	○	-
	120090001	医療法人社団報徳会報徳千葉診療所	千葉市中央区本町1-1-13	043-225-6232	○	○	○	○	○	-
	120017001	医療法人社団普照会井上記念病院健康管理センター	千葉市中央区新田町1-16	043-245-8811	-	○	○	○	○	-
	120019001	医療法人社団福生会斎藤労災病院	千葉市中央区道場南1-12-7	043-227-7453	○	○	○	○	○	○
	120020001	一般財団法人 柏戸記念財団ポートスクエア柏戸クリニック	千葉市中央区問屋町1-35千葉ポートサイドタワー27階	043-245-6051	○	○	○	○	○	-
	120014001	医療法人社団有相会最成病院ヘルスケアセンター	千葉市花見川区柏井町800-1	043-257-8111	-	○	○	○	○	-
	120130001	社会医療法人社団千葉県勤労者医療協会千葉健生病院付属まはり診療所健康管理センター	千葉市花見川区幕張町5-392-3まはり診療所3階	-	○	○	○	○	○	-
	120012001	医療法人社団翠明会山王病院	千葉市稲毛区山王町166-2	0120-23-2830	-	-	○	○	○	-
	120015001	医療法人社団創進会みつわ台総合病院	千葉市若葉区若松町531-486	-	○	○	○	○	○	○
	120072001	公益財団法人ちば県民保健予防財団総合健診センター	千葉市美浜区新港32-14	043-242-6131	-	-	○	○	○	-
	120021001	医療法人鉄蕉会亀田総合病院附属霧張クリニック	千葉市美浜区中瀬1-3霧張テクノガーデンCD棟2階	043-296-2321	-	-	○	○	○	-
	120114001	医療法人 橋仁会島田総合病院	銚子市東町5-3	0479-22-0063	○	○	○	○	○	○
	120153001	医療法人社団平静会大村病院健診センター	市川市南八幡4-14-2	047-377-8008	○	○	○	○	○	○
	120111001	医療法人社団嵐川大野中央病院健康管理センター	市川市下貝塚3-20-3	-	-	○	○	○	○	○
	120042001	医療法人友康会行徳中央クリニック	市川市新浜1-11-1	047-395-8711	○	○	○	○	○	-
	120163001	公益財団法人化学療法研究会化学療法研究所附属病院	市川市国府台6-1-14	-	-	-	○	○	○	○
	120081001	社会医療法人社団千葉県勤労者医療協会二和ふれあいクリニック	船橋市二和東5-1-1	-	○	-	○	○	○	○
	120107001	医療法人弘仁会板倉病院	船橋市本町2-10-1	-	○	○	○	○	○	-
	120112001	医療法人社団良知会共立習志野台病院	船橋市習志野台4-13-16	-	○	○	○	○	○	-
	120045001	医療法人成春会花輪クリニック	船橋市本町1-3-1船橋フェイスビル8階	-	-	-	○	○	○	-
	120024001	医療法人社団協友会船橋総合病院	船橋市北本町1-13-1	047-425-1153	○	-	○	○	○	-
	120005001	医療法人社団聖進会市川東病院市川東ヘルスクリニック	市川市二俣2-14-1	047-327-2111	○	○	○	○	○	-
	120022001	独立行政法人地域医療機能推進機構船橋中央病院	船橋市海神6-13-10	-	-	-	○	○	○	-
	120127001	医療法人社団千葉秀心会東船橋病院	船橋市高根台4-29-1	047-468-0118	○	○	○	○	○	-
	120116001	医療法人社団誠馨会セコムメディック病院	船橋市豊富町696-1	047-457-9923	-	○	○	○	○	-
	120122001	医療法人沖繩徳洲会千葉徳洲会病院	船橋市高根台2-11-1	047-774-0385	○	○	○	○	○	○
	120003001	社会医療法人社団木下会館山病院ドック・健診センター	館山市長須賀196番地	047-023-5030	○	○	○	○	○	-
	120076001	社会医療法人社団さつき会かずさアカデミアクリニック	木更津市かずさ鎌足2-3-9	043-852-0211	○	○	○	○	○	-
	120085001	医療法人財団松園会東葛クリニック病院	松戸市榎野口865-2	-	○	○	○	○	○	-
	120248001	医療法人社団誠馨会新東京クリニック	松戸市根本473-1	-	-	-	○	○	○	-
	120008001	社会医療法人社団木下会千葉西総合病院健康管理センター	松戸市金ケ作107-1	-	○	○	○	○	○	-
	120049001	医療法人社団誠高会小金原健診クリニック	松戸市小金3高橋ビル6階	047-348-7201	○	○	○	○	○	○
	120035001	医療法人社団圭春会小張総合病院健診センター	野田市横内29-1	04-7124-7427	○	-	○	○	○	-
	120123001	キッコーマン株式会社キッコーマン総合病院	野田市宮崎100	-	○	○	○	○	○	-
	120256001	京増内科クリニック	成田市花崎町842-3	-	-	-	○	-	-	-
	120134001	医療法人社団國手会空港クリニック	成田市三里塚卸料牧場1番地成田国際空港第一ターミナルビル	-	○	○	○	-	-	-
	120011001	成田赤十字病院	成田市飯田町90-1	0476-22-2311	○	-	○	○	○	-
	120078001	医療法人社団志津南クリニック	佐倉市上志津原36-5	-	-	-	○	○	○	-
	120052001	公益財団法人日産厚生会佐倉厚生園病院	佐倉市鍋木町320	043-484-2164	○	○	○	○	○	-
	120132001	聖隷佐倉市民病院健診センター	佐倉市江原台2-36-2	-	○	○	○	○	○	-
	120102001	総合病院国保旭中央病院	旭市イ-1326	0479-62-3822	-	-	○	○	○	-
	120006001	医療法人社団愛友会津田沼中央総合病院	習志野市谷津1-9-17	-	-	○	○	○	○	-
	120054001	社会福祉法人恩賜財団済生会千葉県済生会習志野病院	習志野市泉町1-1-1	047-411-7316	○	○	○	○	○	-
	120140001	医療法人社団和康会ほしかわクリニック	習志野市実羽2-15-23	-	-	-	○	○	○	-
	120267001	医療法人社団保健会メディカルスクエア奏の杜クリニック	習志野市奏の杜2-1-1奏の杜フォルテ2階	047-406-5000	-	○	○	○	○	-
	120029001	社会医療法人社団瑠水会名戸ヶ谷病院	柏市名戸ヶ谷687-4	04-7166-6122	○	○	○	○	○	-
	120028001	医療法人聖峰会岡田病院	柏市末広町2-10	-	○	-	○	○	○	-
	120055001	医療法人社団天宣会柏健診クリニック	柏市柏4-5-22	0120-15-4119	○	○	○	○	○	○
	120071002	医療法人社団心和会シグナル リゾート 柏の葉	柏市若柴178番地4-2KOIL4階	0120-90-0277	○	○	○	○	○	-
	120161001	医療法人社団誠高会おおたかの森病院	柏市豊四季113	-	○	○	○	○	○	-
120027001	公益財団法人柏市医療公社柏市立柏病院	柏市布施1-3	04-7134-2000	○	-	○	○	○	-	
120025001	医療法人社団協友会柏厚生総合病院	柏市篠籬台617番地	04-7144-8868	○	○	○	○	○	○	
120142001	医療法人社団慈協会市原メディカルキュア	市原市姉崎658	043-661-0519	○	○	○	○	○	-	
120058001	医療法人 鎌田病院	市原市姉崎899	0436-21-3122	○	○	○	○	○	-	
120060001	医療法人芙蓉会五井病院	市原市五井5155	-	○	○	○	○	○	○	
120118001	医療法人社団愛友会千葉愛友会記念病院	流山市鶴ヶ崎1-1	-	○	○	○	○	○	-	
120061001	東京勤労者医療会東葛病院	流山市中102-1	04-7128-9393	-	○	○	○	○	○	
120071001	医療法人社団心和会シワ総合健診センター	八千代市米本2167-8	0120-01-8121	○	○	○	○	○	-	
120030001	医療法人 思誠会勝田台病院	八千代市勝田622-2	047-482-3498	○	○	○	○	○	-	
120031001	医療法人社団恵仁会セントマーガレット病院	八千代市上高野450	-	○	○	○	○	○	-	
120109001	医療法人社団聖仁会我孫子聖仁会病院	我孫子市柴崎1300番	04-7181-2265	-	-	○	○	○	-	

電話番号が記載されている施設は、**直接施設への電話予約が可能です。**  
 直接施設に予約された方は、予約日の1ヶ月前までに「健診サポートセンター」にご連絡ください。必要書類をお送りします。  
 健康診断及び婦人科健診の検査内容は、各健診機関により異なる場合があります。あらかじめご了承ください。

都道府県	施設コード	施設名称	住所	電話番号 (直接予約 可能施設)	特定 健診	生活 A	ド ック	婦 人 科	婦 人 科 単 診	婦 人 科
千葉県	120266001	社会医療法人社団望水会名戸ヶ谷あびこ病院	我孫子市我孫子1855-1	04-7157-2233	○	○	○	○	○	-
	120172001	医療法人社団聖和会天王消化器病院	我孫子市柴崎台1-18-38	04-7185-1199	○	○	-	-	-	-
	120002001	医療法人鉄蕉会亀田クリニック健康管理センター	鴨川市東町1344	04-7099-1115	-	-	○	○	-	-
	120133001	社会医療法人社団木下会鎌ヶ谷総合病院	鎌ヶ谷市初富929-6	047-498-8125	○	○	○	○	○	○
	120001001	東邦鎌谷病院	鎌ヶ谷市栗野594	-	○	○	○	○	○	-
	120062001	一般財団法人君津健康センター君津健康センター君津診療所	君津市君津1番地2階	-	○	○	○	○	○	-
	12U063001	医療法人社団新虎の門会新浦安虎の門クリニック	浦安市日の出2-1-5	047-381-2088	○	○	○	○	○	○
	120154001	第2上田クリニック附属上田クリニック検診センター	浦安市猫実3-18-17上田第2ビル	047-316-6006	○	○	○	○	○	○
	120064001	医療法人社団康栄会浦安病院	浦安市北栄4-1-18	047-353-8411	-	○	○	○	○	○
	120263001	医療法人社団ちくま会メディカルガーデン新浦安総合健診センター	浦安市日の出1-1-25	047-709-3800	○	○	○	○	○	-
	120144001	医療法人沖縄徳洲会四街道徳洲会病院	四街道市吉岡1830-1	-	○	-	○	○	○	-
	120117001	社会医療法人社団さつき会浦々浦さつき台病院	袖ヶ浦市長浦駅前5-21	0438-60-7391	○	○	○	○	○	-
	120268001	医療法人平成博愛会印西総合病院	印西市牧の台1-1-1	047-633-3533	○	○	○	○	○	○
	120146001	医療法人社団千葉医心会千葉ニュータウンクリニック	印西市内野1-5-1	-	-	○	○	○	○	○
	120115001	医療法人社団聖仁会白井聖仁会病院	白井市世塚3-25-2	047-491-7596	○	○	○	○	○	-
	120264001	医療法人社団英正会小見川ひまわりクリニック	香取市分郷32-1	047-883-8070	○	○	○	○	○	-
	120065001	医療法人社団育誠會北総栄病院	印旛郡栄町安食2421	047-695-7788	○	○	○	○	○	-
	120067001	医療法人社団徳風会高根病院	山武郡芝山町岩山2308	-	○	○	○	○	○	-
	120083001	医療法人財団健康医学研究会リソルクリニック	長生郡長柄町上野521-4	047-535-2222	-	-	○	○	○	-
	東京都	13U106001	社会福祉法人三井記念病院	千代田区神田和泉町1番地	03-5687-6331	-	-	○	○	○
13U420001		医療法人社団プラタナス女性のための統合ヘルスクリニックイーク丸の内	千代田区丸の内2-7-3東京ビルディング3階	0120-190-828	○	○	○	○	○	○
130103001		一般財団法人全日本労働福祉協会九段クリニック	千代田区九段北1-9-5朝日九段マンション1階	03-3222-0094	○	○	○	○	○	○
130459001		医療法人社団神原厚生会神原サピアタワークリニック	千代田区丸の内1-7-12サピアタワー7階	03-5288-0610	○	○	○	○	○	-
130107001		医療法人社団六医会内幸町診療所	千代田区内幸町1-1-1帝国ホテルタワー7階	03-3501-5567	-	-	○	○	○	-
130101002		一般財団法人健康医学協会霞が関ビル診療所	千代田区霞が関3-2-5霞が関ビル3階	03-3239-0017	○	○	○	○	○	○
130445001		医療法人社団雄治会小川町メディカルクリニック	千代田区神田小川町2-12進興ビル81階	03-5848-4355	○	○	○	○	○	○
130458001		医療法人財団健真会東京クリニック	千代田区大手町2-2-1新大手町ビル1階	-	○	○	○	○	○	○
130146003		医療法人社団友好会秋葉原メディカルクリニックアネックス	千代田区神田煉炭町68ムラヤビル4階	03-3280-5877	○	○	○	○	○	-
130194001		医療法人社団裕健会神田クリニック健康管理センター	千代田区内神田2-4-1	03-3252-0763	○	○	○	○	○	○
130204001		公益財団法人結核予防会総合健診推進センター	千代田区神田三崎町1-3-12水道橋ビル	03-3292-9244	-	-	○	○	○	-
130684001		アムス丸の内パレスビルクリニック	千代田区丸の内1-1-1パレスビル4階	03-3211-1171	-	-	○	○	○	-
130353001		公益財団法人佐々木研究所附属杏雲堂病院	千代田区神田駿河台1-8	-	○	○	-	-	-	-
130108001		医療法人社団こころとからだの元氣プラザ	千代田区飯田橋3-6-5	-	○	○	○	○	○	○
130102001		国家公務員共済組合連合会九段坂病院	千代田区九段南1丁目6-12	-	-	-	○	○	○	-
130146002		医療法人社団友好会秋葉原メディカルクリニック	千代田区外神田1-16-9朝風2号館ビル6階	03-3280-5877	○	○	○	○	○	○
130100001		医療法人社団丸の内クリニック	千代田区丸の内1-6-2新丸の内センタービルディング4階	03-5223-8822	-	○	○	○	○	-
130101001		一般財団法人健康医学協会東都クリニック	千代田区紀尾井町4-1ホテルニューオータニガーデンタワー2階	03-3239-0302	○	○	○	○	○	○
130367001		医療法人社団茂恵会半蔵門病院	千代田区麹町1-10	03-3239-3355	○	○	○	○	○	○
130701001		医療法人社団寿会千代田診療所	千代田区神田錦町1-9	03-3291-0375	○	○	○	○	○	-
130127001		公益財団法人早期胃癌検診協会	中央区日本橋茅場町2-6-12	03-3668-6806	○	○	○	○	○	-
130129001		医療法人財団明理会イムス八重洲クリニック	中央区京橋2-7-19京橋イーストビル5階	03-3567-2080	-	○	○	○	○	-
270037005		一般財団法人近畿健康管理センターKKCWエルネス東京日本橋健診クリニック	中央区日本橋箱崎町5-14アルゴ日本橋ビル1階	-	○	○	○	○	○	-
130205001		医療法人財団百葉の会銀座医院	中央区銀座4-12-15歌舞伎座タワー16階	03-3541-3340	○	○	○	○	○	○
130399002		医療法人社団ミッドタウンクリニック東京ダイヤビルクリニック	中央区新川1-28-25	-	-	-	○	○	○	○
130130001		聖路加国際病院附属クリニック予防医療センター	中央区明石町8-1聖路加タワー3-4-5階	03-5550-2400	-	-	○	○	○	-
130128001		医療法人社団墨水会浜町センタービルクリニック	中央区日本橋浜町2-31-1浜町センタービル7階	03-3664-2767	○	○	○	○	○	-
130039001		医療法人社団裕健会築地クリニック	中央区築地6-25-10築地センタービル3階	03-3549-6662	○	-	○	○	○	-
130037001		医療法人社団神和会銀座富士クリニック	中央区銀座4-11-2丸正ビル2階	03-3542-8371	○	○	○	○	○	-
130602001		医療法人社団ウィメンズ・ウェルネス対馬ルリ子女性ライフクリニック銀座	中央区銀座2-6-5銀座トレスジャズ7階	-	-	-	-	-	-	○
130009001		医療法人社団東京ハート会日本橋ハートクリニック	中央区日本橋本町3-2-12社労士ビル2階	03-3244-4810	○	○	○	○	○	-
130126001		医療法人社団兜中央会中島クリニック	中央区日本橋兜町8-8	03-3669-0287	○	○	○	○	○	-
130046003		日本橋室町クリニック	中央区日本橋本町1-5-6第10中央ビル1階	03-5770-1250	-	-	○	○	○	-
130416001		一般財団法人日本健康開発財団東京・八重洲総合健診センター	中央区八重洲1-5-20石塚八重洲ビル7・8階	03-3274-2861	○	○	○	○	○	-
13U255001		東京慈恵会医科大学附属病院新橋健診センター	港区西新橋3-19-18中央棟1階	-	-	-	○	○	○	-
13U682001		医療法人社団神州日比谷公園健診クリニック	港区新橋1-18-1航空会館4階	03-3595-0781	-	-	○	○	○	-
13U710001		パークサイド広尾レディースクリニック	港区南麻布5-1-11Qiz広尾3階	03-5798-3470	○	-	-	-	-	○
130382001		国際医療福祉大学三田病院	港区三田1-4-3	03-3451-8127	-	-	○	○	○	-
130015001		一般財団法人船員保険会品川シーズンテラス健診クリニック	港区港南1-2-70品川シーズンテラス5階	-	○	○	○	○	○	-
130724001		虎ノ門とうまクリニック	港区虎ノ門1-1-16虎の門中央ビル4階	-	-	-	○	○	○	-
130016001	医療法人社団潤康会芝パーククリニック	港区芝公園2-4-1芝パークビルA館2階	03-3434-4485	-	-	○	○	○	-	
130528001	メディカルインスペクション芝浦	港区芝浦3-18-17東京港健保3階	03-5765-7171	-	○	○	-	-	-	
130508001	医療法人財団南葛勤医協芝健診センター	港区新橋6-19-21	-	○	○	○	○	○	○	
130437001	医療法人社団大星会大星クリニック	港区赤坂2-9-11オリックス赤坂2丁目ビルB1	03-6426-5933	○	○	○	○	○	○	
130436001	医療法人社団ミッドタウンクリニック東京ミッドタウンクリニック	港区赤坂9-7-1ミッドタウン・タワー22階	-	-	-	○	○	○	-	



電話番号が記載されている施設は、**直接施設への電話予約が可能です。**  
 直接施設に予約された方は、予約日の1ヶ月前までに「健診サポートセンター」にご連絡ください。必要書類をお送りします。  
 健康診断及び婦人科健診の検査内容は、各健診機関により異なる場合があります。あらかじめご了承ください。

都道府県	施設コード	施設名称	住所	電話番号 (直接予約 可能施設)	特定 健診	生活 A	ド ック	婦 人 科	婦 人 科 単 診	婦 人 科
東京都	130399005	医療法人社団ミッドタウンクリニック浜松町ハマサイトクリニック	港区海岸1-2-20	-	-	○	○	○	○	○
	130399004	医療法人社団東京桜十城山ヒルズクリニック	港区虎ノ門4-3-1城山トラストタワー3階	-	-	○	○	○	○	-
	130399003	医療法人社団東京桜十景園ガーデンクリニック	港区六本木1-6-3景園ガーデンウイングB1階	-	-	○	-	○	○	-
	130012001	国家公務員共済組合連合会港区門病院付属健康管理センター・画像診断センター	港区赤坂1-8-1インターシティAIR5階	-	-	-	-	○	○	-
	130018001	医療法人社団赤坂記念小遊会メディカルスクエア赤坂	港区赤坂2-17-17	03-3585-0365	○	○	○	○	○	○
	130529001	医療法人社団ケイセイ会パークサイドクリニック	港区芝公園二丁目6番8号日本女子会館ビル2階	03-3434-7800	○	○	-	-	-	○
	130430001	医療法人社団同友会品川クリニック	港区港南2-16-3品川グランドセントラルタワー1階	03-6718-2816	○	○	○	○	○	-
	130289001	北里大学北里研究所病院	港区白金5-9-1	03-5791-6146	-	-	-	○	○	-
	130416002	医療法人社団こころからだの元氣 プラザアジュール竹芝総合健診センター	港区海岸1-11-2アジュール竹芝17階	03-3437-2701	○	○	○	○	○	-
	130046001	新赤坂クリニック	港区六本木5-5-1六本木ロアビル11階	03-5770-1250	-	-	-	○	○	-
	130049001	医療法人社団永澤滋夫記念会永沢クリニック	港区赤坂3-5-2サンヨー赤坂ビル2階	03-3583-6710	-	-	○	○	○	-
	130043001	一般財団法人ライフ・プランニング・センター日野原記念クリニック	港区三田3丁目2番12号世川記念会館11階	03-3454-5068	○	○	○	○	○	○
	130017001	一般財団法人産業医学研究財団アークヒルズクリニック	港区赤坂1-12-32アーク森ビル3階	03-3505-5373	○	○	○	○	○	○
	130020002	医療法人財団順和会山王メディカルセンター	港区赤坂8-5-35	03-3402-2185	-	-	-	○	○	-
	130051001	医療法人社団天宣会夕留健診クリニック	港区浜松町1-17-10	0120-40-1086	-	-	-	-	○	○
	130623001	医療法人財団厚生会古川橋病院健診センター	港区南麻布2-10-21	-	-	○	○	○	○	-
	130056001	医療法人社団菱秀会金内メディカルクリニック	新宿区西新宿7-5-25西新宿木村屋ビル2階	03-3365-5521	○	○	○	○	○	-
	130059001	医療法人社団卓秀会新宿センタービルクリニック	新宿区西新宿1-25-1新宿センタービル5階	-	-	-	-	○	○	-
	140015002	医療法人社団善心会総合健診センターヘルチェック新宿西口センター	新宿区西新宿3-2-4新和ビルディング7階	-	-	○	○	○	○	-
	130034001	医療法人社団敬昭会芙蓉診療所成人病医学センター	新宿区新宿5-14-5	03-3350-6731	○	○	○	○	○	-
	130634001	一般財団法人日本健康管理協会新宿健診プラザ	新宿区歌舞伎町2-3-18	-	-	○	○	○	○	○
	130087001	独立行政法人地域医療機能推進機構東京山手メディカルセンター	新宿区百人町3-22-1	-	-	○	○	○	○	○
	130677001	医療法人社団善心会総合健診センターヘルチェックレディース新宿	新宿区西新宿2-7-1	-	-	-	-	○	○	-
	130722001	医療法人社団生光会新宿追分クリニック・レディース	新宿区新宿3-1-13京王新宿追分ビル6階	0120-28-3113	○	○	○	○	○	○
	130686001	慶應義塾大学病院予防医療センター	新宿区信濃町35慶應義塾大学病院3号館南棟	03-6910-3533	-	-	-	○	○	-
	130637001	一般財団法人東京社会保険協会 フィオアレ健診クリニック	新宿区新宿7-26-9フィオアレ東京	03-5287-6211	○	○	○	○	○	-
	130035001	一般財団法人明治安田健康開発財団新宿健診センター	新宿区西新宿1-8-3小田急明治安田生命ビル	03-3349-2731	-	-	○	○	○	-
	130060001	医療法人社団生光会新宿追分クリニック	新宿区新宿3-1-13京王新宿追分ビル7階	0120-28-3113	○	○	○	○	○	-
	130275001	医療法人社団榊原厚生会新宿三井ビルクリニック	新宿区西新宿2-1-1新宿三井ビル4階・5階	03-3344-3300	-	-	○	○	○	-
	130440001	独立行政法人地域医療機能推進機構東京新宿メディカルセンター	新宿区津久戸町5-1	03-3269-8118	○	○	○	○	○	-
	130084001	医療法人社団成山会楠樹記念クリニック	新宿区西新宿2-6-1新宿住友ビル6階	-	-	○	○	○	○	-
	130033001	公益財団法人東京都予防医学協会	新宿区市谷砂土原町1-2	03-3269-2190	○	○	○	○	○	-
	130152001	医療法人社団静晴会山田胃腸科外科医院総合健診センター	文京区根津1-16-10イトーピア根津	03-3821-3381	○	○	○	○	○	-
	130249001	医療法人社団同友会春日クリニック	文京区小石川1-12-16小石川ITGビル	03-3816-5840	○	○	○	○	○	○
	130154002	東京保健生活協同組合東京健生病院	文京区大塚4-3-8	03-3944-6116	○	-	-	○	○	○
	130062001	一般財団法人近藤記念医学財団富坂診療所	文京区本郷1丁目33番9号ドンキホーテ後楽園ビル	03-3814-2661	○	○	○	○	○	○
	130118001	公益財団法人ライフ・エクステンション研究所付属永寿総合健診・予防医療センター	台東区東上野3-3-3プラチナビル2階	03-3833-7351	○	○	○	○	○	-
	130553001	医療法人社団せいおう会鷺谷健診センター	台東区根岸2-19-19	-	-	○	○	○	○	○
	130258001	医療法人社団康裕会浅草クリニック	台東区浅草4-11-6	-	-	○	○	○	○	-
	130082001	一般社団法人オリエントル労働衛生協会東京支部オリエントル上野健診センター	台東区上野1-20-11鈴乃屋ビル地下1階	03-5816-0720	-	-	○	○	○	-
	130160001	社会福祉法人賛育会賛育会病院	墨田区太平3-20-2	03-3622-9190	-	-	-	○	○	-
	130632001	医療法人社団三恵寿会35メディカルクリニック	墨田区江東橋2-19-7富士ソフトビル2階	-	-	○	○	○	○	-
	130008001	社会福祉法人あそか会あそか病院	江東区住吉1-18-1	03-3632-0491	○	○	○	○	○	○
	130680001	社会医療法人社団順江会江東病院健診センター	江東区大島6-8-5	-	-	○	○	○	○	-
	130526001	医療法人社団彩新会台場健康管理センター(テレコムセンタービルクリニック)	江東区青海2-5-10テレコムセンタービルW0302	03-3713-5800	○	○	○	○	○	○
	130350001	独立行政法人地域医療機能推進機構東京東病院	江東区亀戸9-13-1	03-3637-0945	○	○	○	○	○	○
	130011001	医療法人財団寿康会寿康会診療所	江東区南砂7-13-5	-	-	○	○	○	○	-
130675001	医療法人社団TIK大手町さくらクリニックin豊洲	江東区豊洲3-2-20豊洲フロント2階	03-6219-5688	○	○	○	○	○	-	
130326001	医療法人社団優人会東西線メディカルクリニック	江東区門前仲町1-4-8プラザ門前仲町ビル9階	-	-	○	○	○	○	○	
130263001	一般財団法人日本予防医学協会附属診療所ウェルビーイング毛利	江東区毛利1-19-10江間忠錦糸町ビル5階	-	-	○	○	○	○	○	
130065001	医療法人財団三友会深川ギャザリアクリニック	江東区木場1-5-25深川ギャザリアタワー5棟3階	-	-	○	○	○	○	-	
130147001	医療法人社団旭清会ゲートシティ大崎メディカルクリニック	品川区大崎1-11-1ゲートシティ大崎ウエストタワー4階	-	-	○	-	○	○	-	
130149001	公益財団法人河野臨牀医学研究所附属北品川クリニック	品川区北品川1-28-15	03-6433-3273	○	○	○	○	○	○	
130121002	社会医療法人財団仁会救世総合病院健診プラザOmori	品川区南大井6-28-12	03-3751-3489	○	○	-	-	-	-	
130146001	医療法人社団友好会目黒メディカルクリニック	品川区東五反田5-22-33TK池田山ビル4階	03-3280-5877	○	○	○	○	○	○	
130673001	メディカルクリニック目黒	目黒区上目黒2-15-14AKビル7階	-	-	-	-	○	○	-	
130352001	国家公務員共済組合連合会東京共済病院	目黒区中目黒2-3-8	03-5794-7331	○	○	○	○	○	-	
130161001	国家公務員共済組合連合会三宿病院	目黒区上目黒5-33-12	-	-	○	-	○	○	-	
130252001	医療法人社団アルコ会アルコクリニック	目黒区下目黒1-8-1アルコタワー12階	-	-	-	-	○	○	-	
130427001	東急電鉄株式会社東急病院健康診断プラザ	大田区北千束3-27-2	-	-	-	-	○	○	-	
130671001	医療法人社団慶診会Kクリニック山王健診センター	大田区山王2-19-2-4階	-	-	-	-	○	○	-	
130123001	医療法人社団松和会池上総合病院健診センター	大田区池上6-1-19池上総合病院B館8階	0120-70-6081	-	-	-	○	○	-	
130447001	医療法人財団中島記念会大森山王病院	大田区山王3-9-6	-	-	○	○	○	○	-	
130324001	独立行政法人労働者健康安全機構東京労災病院	大田区大森南4-13-21	03-3742-7301	○	○	○	○	○	-	



電話番号が記載されている施設は、直接施設への電話予約が可能です。  
 直接施設に予約された方は、予約日の1ヶ月前までに「健診サポートセンター」にご連絡ください。必要書類をお送りします。  
 健康診断及び婦人科健診の検査内容は、各健診機関により異なる場合があります。あらかじめご了承ください。

都道府県	施設コード	施設名称	住所	電話番号 (直接予約 可能施設)	特定 診	生活 A	ド ック	婦 人 科	婦 人 科 単 診
東京都	130269001	医療法人社団渡辺病院	大田区羽田1-5-16	-	○	-	○	○	-
	130124001	大森赤十字病院	大田区中央4-30-1	-	-	-	○	○	○
	130069001	医療法人社団松英会馬込中央診療所	大田区中馬込1-5-8	03-3773-6773	○	○	○	○	○
	130429002	医療法人社団七星会イギア・ウィメンズクリニック池上	大田区池上3-40-3パラシオ池上1階	-	○	○	○	○	○
	130121001	社会医療法人財団仁会牧田総合病院人間ドック健診センター	大田区西蒲田4-29-1	03-3751-3489	○	○	○	○	-
	130373001	社会医療法人財団城南福祉医療協会大田病院附属大森中診療所	大田区大森中1-22-2	03-3762-8439	○	○	-	-	○
	130228001	特定医療法人社団東京明日佳東京明日佳病院	世田谷区奥沢3-33-13	-	○	○	○	○	-
	130544001	医療法人社団治成会シブマクリニック	世田谷区下馬5-41-21シブマビル1階	0120-978-922	○	○	-	-	○
	130463001	医療法人横浜柏提会奥沢病院	世田谷区奥沢2-11-11	-	-	○	○	○	-
	130639001	医療法人社団幸野メディカルクリニック	世田谷区祖師谷3-30-28	-	○	○	○	○	-
	130692001	二子玉川ライズひろ内科クリニック	世田谷区玉川1-15-6二子玉川プラザモール204	-	-	○	○	○	-
	130451001	桜新町アーバンクリニック	世田谷区新町3-21-1さくらウエルガーデン2階	-	-	-	-	-	○
	130338001	公益財団法人日産厚生会玉川クリニック	世田谷区玉川3丁目15番17号玉川高島屋S.C西館	03-3709-3281	-	-	○	○	-
	130093001	社会福祉法人康和会久我山病院	世田谷区北鳥山2-14-20	-	-	-	○	○	○
	130070001	一般財団法人平和協会駒沢診療所駒沢健康管理センター	世田谷区上馬4-5-8	03-3424-8562	-	○	○	○	○
	13U420002	医療法人社団プラナス女性のための統合ヘルスクリニックイーク表参道	渋谷区神宮前4-26-18原宿ピアザビル4階	0120-190-828	○	○	○	○	○
	130073001	医療法人社団鴻巣会恵比寿クリニック	渋谷区恵比寿4-1-18恵比寿ネオナート2階	-	-	-	○	○	-
	130622001	医療法人社団ウイリング渋谷ウエストヒルズクリニック	渋谷区道玄坂1-12-1渋谷マークシティウエスト11階	-	○	○	○	○	-
	130028001	クロス病院健診センター	渋谷区幡ヶ谷2-18-20	03-3376-6450	○	○	○	○	○
	130423001	医療法人社団鶴亀会新宿海上ビル診療所	渋谷区代々木2-11-15東京海上日動ビルディング3階、4階	03-3299-8900	-	○	○	○	-
	130345001	日本赤十字社医療センター	渋谷区広尾4-1-22	03-3400-0372	○	-	○	○	-
	130022001	医療法人社団明生会セントラル病院	渋谷区松濤2-18-1	-	-	-	○	○	-
	130399006	医療法人社団東京桜十字恵比寿ガーデンプレイスクリニック	渋谷区恵比寿4-20-3恵比寿ガーデンプレイスタワー3階	03-6854-1515	○	○	○	○	-
	130384001	東海大学医学部付属東京病院	渋谷区代々木1-2-5	03-3379-1304	-	-	○	○	-
	130379001	医療法人財団東京勤労者医療会代々木病院健診センター	渋谷区千駄ヶ谷1-30-7東館1階	03-3478-7038	○	○	○	○	○
	130027001	医療法人財団明理会新宿ロイヤル診療所	渋谷区代々木2-9久保ビル2階	03-3375-3371	-	○	○	○	-
	130025001	医療法人社団ひさわか久野マインズタワークリニック	渋谷区代々木2-1-1新宿マインズタワー2階	-	○	○	○	○	-
	130024001	医療法人社団鳳凰会フェニックスメディカルクリニック	渋谷区千駄ヶ谷3-41-6	-	-	-	○	○	○
	130023001	PI東京健康管理センター	渋谷区神山町17-8	03-3469-1163	-	-	○	○	-
	130131001	東京医療生活協同組合新渡戸記念中野総合病院	中野区中央4-59-16	03-3382-1231	○	○	○	○	○
	130132001	立正佼成会附属佼成病院健康管理室	杉並区和田2-25-1	03-5340-5102	○	-	○	○	○
	130700001	一般財団法人自警会東京警察病院	中野区中野4-22-1	03-5343-5750	-	-	○	○	-
	130559001	医療法人社団省賢会古藤クリニック	中野区中野2-13-23岡デンタルビル2階	03-3229-6582	○	○	○	○	-
	130088001	社会医療法人河北医療財団河北総合病院健診センター	杉並区高円寺南4-27-12三井住友銀行高円寺ビル7階	-	○	○	○	○	○
	130080001	一般社団法人衛生文化協会城西病院予防医学本部健診センター	杉並区上荻2-42-11	-	○	-	○	○	○
	130089001	医療法人財団荻窪病院	杉並区今川3-1-24	03-3399-1102	○	○	○	○	-
	130168001	医療法人社団卓秀会池袋藤久ビルクリニック	豊島区西池袋1-18-2藤久ビル西1号館9階	03-5951-1201	-	-	○	○	-
	130155001	医療法人社団卓秀会平塚胃腸クリニック	豊島区西池袋3-28-1藤久ビル西2号館	03-3984-4316	-	○	○	○	-
	130158002	医療法人社団生全会池袋病院附属クリニック	豊島区東池袋3丁目1番1号サンシャイン608階	-	-	○	-	-	-
	130158001	医療法人社団生全会池袋病院	豊島区東池袋3-5-4	03-3971-2836	-	-	○	○	-
	130677002	医療法人社団善心会総合健診センターヘルチェック池袋センター	豊島区東池袋1-25-8タカセビルディング1階・2階	-	○	○	○	○	-
	130422001	オリエンタルクリニック	豊島区西池袋1-29-5山の手ビル3階	03-3988-1292	○	○	○	○	○
	130401001	医療法人社団星景会大塚北口眼科・健康管理クリニック	豊島区北大塚2-6-12日本女子会館	03-3940-5689	○	○	○	○	○
	130156001	社会医療法人社団大成会長夕病院	豊島区池袋1-5-8	03-3984-6180	○	○	○	○	○
	130081001	医療法人社団絆アーバンハイツクリニック	豊島区巣鴨1丁目16番2号アーバンハイツ巣鴨B棟1階	03-3946-6721	○	○	○	○	-
	130157001	医療法人社団明芳会池袋ロイヤルクリニック	豊島区東池袋1-21-11オーク池袋ビル8階・9階・10階	03-3989-1112	-	○	○	○	-
	130636001	医療法人社団健診会東京メディカルクリニック	北区滝野川16-14-9東京先端医療モールビル	0120-77-0929	○	○	○	○	-
	130170001	医療法人社団塩原会赤羽病院健康管理センター	北区赤羽2-2-1	03-3901-4941	-	○	○	○	-
	130725001	医療法人社団慈光会八木病院	北区東十条4-14-8 外來棟3F	03-5902-5400	○	○	○	○	-
	130691001	社会医療法人社団正志会花と森の東京病院	北区西ヶ原2-3-6	03-5567-1332	-	-	○	○	-
	130453001	東京ほくと医療生活協同組合王子生協病院	北区豊島3-4-15	03-3912-5181	○	○	○	○	-
	130171001	医療法人社団中央白報会白報会王子病院	北区王子2-14-13	03-3912-6611	○	○	○	○	-
	130533001	医療法人社団桂文会KBメディカルドック	荒川区町屋1-1-9メディカルセンターMedium町屋	03-3895-8808	-	○	○	○	○
	130489001	医療法人財団真光会竹内病院	荒川区荒川6-7-8	-	-	○	○	○	○
	130488001	医療法人社団若杉会わかすぎファミリークリニック	荒川区東尾久1-30-8	03-5855-0590	-	-	○	○	-
	130144001	医療法人社団慈誠会人間ドック会館クリニック	板橋区常盤台4-35-10	03-3937-6256	○	○	○	○	-
130142001	公益財団法人愛世会愛誠病院	板橋区加賀1-3-1	-	-	○	○	○	-	
130143001	医療法人社団明芳会板橋中央総合病院	板橋区小豆沢2-12-7	-	○	○	○	○	-	
130660001	医療法人社団明芳会イムス板橋健診クリニック	板橋区小豆沢2-23-15	-	○	○	○	○	-	
130372001	医療法人財団健康文化会小豆沢病院	板橋区小豆沢1-6-8	-	○	○	○	○	-	
130145001	医療法人財団同潤会富士見病院	板橋区大和町14-16	03-3962-2431	○	○	○	○	-	
130582001	医療法人社団てらもとクリニック	練馬区南大泉1-15-39スプリング101	03-5905-6006	-	-	○	○	○	
130509001	練馬桜台クリニック	練馬区豊玉北4-11-9イーホープメディカルセンター	03-5999-0723	○	○	○	○	-	
130357001	公益財団法人東京都医療保健協会練馬総合病院健康医学センター	練馬区旭丘1-24-1	03-5988-2246	○	-	○	○	-	

電話番号が記載されている施設は、**直接施設への電話予約が可能です。**  
 直接施設に予約された方は、予約日の1ヶ月前までに「健診サポートセンター」にご連絡ください。必要書類をお送りします。  
 健康診断及び婦人科健診の検査内容は、各健診機関により異なる場合があります。あらかじめご了承ください。

都道府県	施設コード	施設名称	住所	電話番号 (直接予約 可能施設)	特定 健診	生活 A	ド ック	婦 人 科	婦 人 科 単 診	婦 人 科
東京都	130685001	医療法人社団はなぶさ会島村記念病院健診センター	練馬区関町北2-4-2	03-3920-9788	○	○	○	○	○	-
	130114001	医療法人社団哲仁会井口病院	足立区千住2-19	-	○	○	○	○	○	○
	130721001	医療法人財団健和会柳原病院健診センター	足立区千住曙町35-1	03-5284-1800	○	-	○	○	○	○
	130233001	医療法人社団俊秀会エヌ・ケイ・クリニック	足立区綾瀬3-2-8シティプレイスアヤセ3階	-	○	○	○	○	○	-
	130112001	医療法人社団けいせい会東京北部病院	足立区江北6-24-6	03-3854-3181	○	○	○	○	○	-
	130180001	社会医療法人社団昭愛会水野クリニック	足立区西新井6-31-15	03-3898-9380	-	-	○	○	○	-
	130002001	医療法人財団謙仁会亀有病院	葛飾区亀有3-36-3	03-3601-0186	-	-	○	○	○	-
	130005001	医療法人財団岩井医療財団メディチェック画像診断センター	江戸川区南小岩8-17-2	0120-17-3319	○	○	○	○	○	○
	130004001	社会福祉法人仁生社江戸川病院総合健診センターマックスライフ	江戸川区東小岩2-24-18	-	○	○	-	-	○	○
	130561001	医療法人財団綜合会第二臨海クリニック	江戸川区西葛西7-28-8トラック会館4階	-	○	○	-	-	-	-
	130006001	日本私立学校振興・共済事業団東京臨海病院健康医学センター	江戸川区臨海町1-4-2	03-5605-8822	-	-	○	○	○	-
	130285001	医療法人社団国立あおやぎ会八王子健康管理センター	八王子市明神町4-30-2	042-648-1621	○	○	○	○	○	-
	130562001	医療法人社団厚誠会孫田クリニック	八王子市旭町6-6ピオスビル5階	042-627-1175	○	○	○	○	○	○
	130435001	東海大学医学部付属八王子病院健康管理センター	八王子市石川町1838番地	042-639-1177	-	-	○	○	○	-
	130141001	一般財団法人仁和会総合病院	八王子市明神町4-8-1	042-644-3721	○	○	○	○	○	-
	130140001	医療法人社団玉栄会東京天使病院	八王子市上巻方町50-1	042-651-5671	○	○	○	○	○	-
	130633001	医療法人社団せいこう会エヌ・エスクリニック	八王子市明神町2-26-9MZビル4階	-	○	○	○	○	○	○
	130608001	医療法人社団永生会南多摩病院	八王子市散田町3-10-1	-	○	○	○	○	○	-
	130512002	医療法人社団めぐみ会南大沢メディカルプラザ健診室	八王子市南大沢2-25フォレストモール南大沢3階	-	○	○	○	○	○	○
	130163001	国家公務員共済組合連合会立川病院健康医学センター	立川市錦町4-2-22	-	○	-	○	○	○	-
	130164001	医療法人財団立川中央病院附属健康クリニック	立川市柴崎町3-14-2BOSEN4階	0120-13-7322	○	○	○	○	○	○
	130334001	一般社団法人東京都総合組合保健施設振興協会多摩健康管理センター	立川市錦町3-7-10	-	○	○	○	○	○	-
	130044003	医療法人社団進興会立川北口健診館	立川市曙町2-37-7コアシティ立川ビル6階・9階	042-521-1212	○	○	○	○	○	○
	130565001	医療法人社団かみやま内科クリニック	武蔵野市境1-9-9温泉通りビル1階	-	-	-	○	○	○	-
	130346001	日本赤十字社東京都支部武蔵野赤十字病院	武蔵野市境南町1-26-1	0422-32-3111	-	-	○	○	○	-
	130604001	医療法人社団彩悠会健診スクエア武蔵境まつもとファミリークリニック	武蔵野市境南町2-9-3大矢ビル2階	042-239-5315	○	○	○	○	○	-
	130278001	医療法人社団陽和会にしぼ診療所	武蔵野市緑町2-1-40	042-250-2825	○	○	○	○	○	○
	130513001	医療法人社団正友会松井健診クリニック吉祥寺プレイス	武蔵野市吉祥寺東町1-19-23	0120-037-388	○	○	○	○	○	○
	130377001	医療法人財団慈生会野村病院予防医学センター	三鷹市下連雀8-3-6	0422-47-8811	-	○	○	○	○	○
	130370001	医療法人社団永寿会三鷹中央病院	三鷹市上連雀5-23-10	042-244-6161	-	-	○	○	○	-
	130187001	医療法人社団新町クリニック	青梅市新町3-53-5	042-831-5312	○	○	○	○	○	○
	130369001	医療法人社団恵仁会府中恵仁会病院トータルヘルスステーション	府中市住吉町5-21-1	042-365-1238	○	○	○	○	○	○
	130150001	医療法人社団慈敬会府中医王病院	府中市晴見町1-20	-	-	-	○	○	○	-
	130503001	医療法人徳洲会東西徳洲会病院健康管理センター	昭島市松原町3-1-1	042-500-6622	○	-	○	○	○	○
	130135001	医療法人社団東山会調布東山病院	調布市小島町2-32-17	042-481-5515	○	○	○	○	○	-
	130365001	医療法人社団桐光会調布病院	調布市下石原3-45-1	042-484-2626	○	-	○	○	○	○
	130133001	医療法人社団幸隆会多摩丘陵病院	町田市下小山田町1491	042-797-1512	○	○	○	○	○	○
	130483001	仁愛医院	町田市高ヶ坂6-19-31	-	○	-	-	-	-	○
	130597001	医療法人社団多摩医療会原町田診療所	町田市原町田4-17-11	042-710-1100	○	○	○	○	○	-
	130670001	医療法人社団鶴亀会小金井つるかめクリニック	小金井市本町6丁目14番28-301号プラウドタワー武蔵小金井(アクwelモール3階)	042-386-3737	○	○	○	○	○	○
	130192001	医療法人社団寛和会武蔵小金井クリニック総合健診センター	小金井市本町5-19-33	042-384-0182	○	○	○	○	○	○
	130030001	公立昭和病院	小平市花小金井8丁目1-1	042-466-1800	-	-	○	○	○	-
	130573001	社会福祉法人黎明会南台病院	小平市小川町1-485	042-349-0566	○	○	-	-	-	-
	130210001	医療法人社団厚潤会花輪病院	日野市日野本町3-14-15	042-582-0061	○	○	○	○	○	○
	130137001	公益財団法人結核予防会新山手病院	東村山市諏訪町3-6-1	042-391-6460	-	-	○	○	○	-
	130136001	社会福祉法人白十字会東京白十字病院	東村山市諏訪町2-26-1	042-393-7486	○	○	○	○	○	○
	130344001	公立福生病院	福生市加美平1-6-1	042-551-1111	-	-	○	○	○	-
130378001	社会医療法人財団大和会東大和病院附属セントラルクリニック	東大和市南街2-3-1	042-562-1490	-	-	○	○	○	-	
130096001	公益財団法人結核予防会榎十字病院	清瀬市松山3-1-24	042-491-4712	○	○	○	○	○	-	
130674001	医療法人社団順洋会武蔵野総合クリニック	清瀬市元町1-8-30	-	○	○	○	○	○	○	
130095001	医療法人社団レニア会篠宮正明記念アルテミスウイメンズホスピタル	東久留米市中央町1-1-20	-	○	○	○	○	○	○	
130484001	小山クリニック	東久留米市金山町1-7-1リバーサイド88	-	○	○	○	○	○	-	
130117001	聖ヶ丘病院	多摩市連光寺2-69-6	-	-	-	-	○	○	-	
130512001	医療法人社団めぐみ会田村クリニック健診室	多摩市落合1-32-1多摩センターペパビル4階	-	○	○	○	○	○	○	
130342001	稲城市立病院健診科	稲城市丸1171	042-377-1421	○	○	○	○	○	○	
130368001	医療法人社団崎陽会日の出ヶ丘病院健診部	西多摩郡日の出町大久野310	042-588-8666	○	○	○	○	○	○	
神奈川県	140025001	医療法人平和会平和病院	横浜市鶴見区東寺尾中台29-1	045-581-2211	○	-	○	○	-	-
	140024001	医療法人社団育成会佐々木病院	横浜市鶴見区下末吉1-13-8	045-581-3123	○	○	○	○	○	-
	140015001	医療法人社団善仁会総合健診センターヘルチェック横浜東口センター	横浜市神奈川区金港町6-20善仁会港町ビル2階	-	○	○	○	○	○	-
	140239001	医療法人財団陽徳会古川病院	横浜市神奈川区子安通2-286	045-441-3598	○	○	○	○	○	-
	130046004	横浜北幸クリニック	横浜市神奈川区鶴屋町3-32-13第2安田ビル9階	03-5770-1250	-	-	○	○	○	-
	140014001	医療法人社団相和会横浜総合健診センター	横浜市神奈川区金港町3-1コンカード横浜20階	045-461-1230	-	-	○	○	○	-
	140015005	医療法人社団善仁会総合健診センターヘルチェックファーストプレイス横浜	横浜市西区高島2-7-1ファーストプレイス横浜6階	-	○	○	○	○	○	-
140018001	横浜東口クリニック	横浜市西区高島2-19-12スカイビル17階	045-453-3366	○	○	○	○	○	-	

電話番号が記載されている施設は、**直接施設への電話予約が可能です。**  
 直接施設に予約された方は、予約日の1ヶ月前までに「健診サポートセンター」にご連絡ください。必要書類をお送りします。  
 健康診断及び婦人科健診の検査内容は、各健診機関により異なる場合があります。あらかじめご了承ください。

都道府県	施設コード	施設名称	住所	電話番号 (直接予約 可能施設)	特定 診察	生活 A	ド ック	婦 人 科	婦 人 科	婦 人 科
神奈川県	140154001	医療法人社団相和会みなとみらいメディカルスクエア	横浜市西区みなとみらい3-6-3MMパークビル2階	045-228-2000	-	-	○	○	-	-
	140017001	医療法人城見会アムスランドマーククリニック	横浜市西区みなとみらい2-2-1-1ランドマークタワー7階	045-222-5588	-	-	○	○	-	-
	140015003	医療法人社団善仁会総合健診センターヘルチェック横浜西口センター	横浜市西区北幸1-11-15横浜STビル	-	○	○	○	○	-	-
	140137001	医療法人財団コンフォートコンフォート病院	横浜市西区平沼2-8-25	045-313-8080	○	○	○	○	-	-
	140087001	横浜エムエムクリニック	横浜市西区みなとみらい3-3-1三菱重工横浜ビル3階	-	○	○	○	○	-	-
	140015004	医療法人社団善仁会総合健診センターヘルチェックレディース横浜	横浜市西区北幸1-4-1横浜天理ビル23階	-	-	○	○	○	-	-
	140120001	横浜市立みなと赤十字病院	横浜市中区新山下3-12-1	-	-	-	○	○	-	-
	140023001	医療法人回生会ふれあい横浜ホスピタル健康管理センター	横浜市中区万代町2-3-3	045-662-2489	○	○	○	○	-	-
	130437002	医療法人社団大星会横浜大星クリニック	横浜市中区桜木町1-1-8日石横浜ビル29階	045-683-6067	○	○	○	○	-	-
	140068001	公益財団法人神奈川県結核予防会かながわクリニック	横浜市中区元浜町4-32県民共済馬車道ビル	045-201-8521	-	-	○	○	-	-
	140022001	公益財団法人神奈川県予防医学協会	横浜市中区日本大通58日本大通ビル	045-773-8508	○	○	○	○	○	○
	140026001	船員保険健康管理センター	横浜市保土ヶ谷区釜台町43-2	045-335-2261	○	○	○	○	-	-
	140122001	独立行政法人地域医療機能推進機構横浜保土ヶ谷中央病院	横浜市保土ヶ谷区釜台町43-1	045-331-1251	○	○	○	○	-	-
	140012001	京浜健診クリニック	横浜市金沢区柳町3-9	045-782-3222	○	○	○	○	-	-
	140011001	社会福祉法人恩賜財団済生会支部神奈川県済生会若草病院	横浜市金沢区平湯町12-1	045-781-8811	○	○	○	○	-	-
	140010001	医療法人社団景翠会金沢健診クリニック	横浜市金沢区谷津町35番地VICSビル3階-4階	045-786-0915	○	-	○	○	-	-
	140134001	医療法人社団協友会横浜なみさリハビリテーション病院	横浜市金沢区並木2-8-1	045-788-0031	○	○	○	○	-	-
	140255001	医療法人健水会総合健診クリニックMEDOC	横浜市港北区日吉2-9-3	045-565-0752	○	○	○	○	-	-
	140129001	医療法人五星会菊名記念病院	横浜市港北区菊名4-4-27	045-402-7111	-	○	○	○	-	-
	140125001	医療法人横浜博明会西横浜国際総合病院	横浜市戸塚区汲沢町56番地	045-861-8430	○	-	○	○	-	-
	140070002	医療法人横浜柏堤会戸塚共立メディカルサテライト健診センター	横浜市戸塚区戸塚町3970-5	-	-	-	○	○	○	○
	140237001	医療法人横浜平成会平成横浜病院	横浜市戸塚区戸塚町550番地	045-860-1888	-	-	○	○	-	-
	140147001	横浜東邦病院	横浜市港南区最戸1-3-16	045-741-2511	○	○	○	○	-	-
	140071001	医療法人社団シュアネス上大岡総合健診センター	横浜市港南区上大岡西1-13-18	045-845-5543	○	○	○	○	-	-
	140009001	医療法人順正会横浜鶴ヶ峰病院	横浜市旭区川島町1764番地	0120-48-9119	○	○	○	○	-	-
	140128001	医療法人社団恵生会上白根病院	横浜市旭区上白根2-65-1	-	○	○	○	○	-	-
	140072001	医療法人社団明芳会横浜旭中央総合病院	横浜市旭区若葉台4-20-1	-	○	○	○	○	-	-
	140009002	医療法人順正会横浜鶴ヶ峰病院付属予防医療クリニック	横浜市旭区鶴ヶ峰2-82-1ココロツツ鶴ヶ峰5階	0120-48-9119	○	○	○	○	-	-
	140028001	一般社団法人日本厚生団長津田厚生総合病院	横浜市緑区長津田4-23-1	-	-	-	○	○	○	○
	140136001	医療法人社団三喜会横浜新緑総合病院	横浜市緑区十日市場町1726-7	045-984-3003	○	○	○	○	-	-
	140086001	国家公務員共済組合連合会横浜栄共済病院	横浜市栄区桂町132	045-891-2171	-	-	○	○	-	-
	140019001	医療法人社団緑会横浜総合病院附属あざみ野健診クリニック	横浜市青葉区あざみ野2-2-9あざみ野第3ビル4階	-	-	-	○	○	-	-
	140075001	医療法人社団明芳会江田記念病院	横浜市青葉区あざみ野南1-1	045-912-1611	○	○	○	○	-	-
	14U252001	シティクリニック	横浜市都筑区茅ヶ崎中央51-10	-	-	-	○	○	-	-
	140271001	昭和大学横浜市北部病院	横浜市都筑区茅ヶ崎中央35-1	045-949-7165	-	-	○	○	-	-
	140153001	医療法人社団こうかん会日本鋼管病院	川崎市川崎区綱管通1-2-1	044-333-6674	○	○	○	○	-	-
	140042002	社会医療法人財団石心会川崎健診クリニック	川崎市川崎区駅前本町10-5フリエ川崎8階	044-511-6116	○	○	-	-	-	-
	140043001	医療法人明徳会総合新川橋病院	川崎市川崎区新川通1番15号	-	○	○	○	○	-	-
	140257001	医療法人社団葵会AOI国際病院健康管理センター	川崎市川崎区田町2-9-1	044-277-5762	○	-	○	○	○	○
	140042001	社会医療法人財団石心会アルファメディッククリニック	川崎市幸区堀川町580-16川崎テックセンター8階	044-511-6116	-	○	○	○	-	-
	140046001	医療法人社団愛成会京浜総合病院	川崎市中原区新城1丁目2番5号	044-777-3251	-	-	○	○	○	○
	140251001	医療法人社団慧愛会優ウィメンズクリニック	川崎市高津区溝口3-7-1フロンティアビル4階	-	○	-	-	-	○	-
	140041001	医療法人社団亮正会高津中央クリニック	川崎市高津区溝口1-16-3	044-822-1278	-	-	○	○	-	-
	140078001	一般財団法人京浜保健衛生協会	川崎市高津区上作延811-1	044-330-4565	○	○	○	○	-	-
	140196001	医療法人社団彩新会KSP溝の口健康管理センター	川崎市高津区坂戸3-2-1かながわサイエンスパーク西棟5階	03-3713-5800	○	○	○	○	-	-
	140190001	医療法人社団日米会鷺沼診療所	川崎市宮前区有馬1-22-16	044-855-9977	-	○	-	-	-	-
	140246001	医療法人社団晃進会川崎みどりの病院	川崎市麻生区王禅寺1142	-	○	○	○	○	-	-
	140080001	医療法人社団黎明会新百合健康管理センター	川崎市麻生区上麻生1-20-1小田急アコルデ新百合ヶ丘5、6階	044-959-3121	○	○	○	○	○	○
	140079001	医療法人社団新百合ヶ丘クリニック	川崎市麻生区古沢7	-	○	○	○	○	-	-
	140256001	医療法人社団三成会新百合ヶ丘総合病院	川崎市麻生区古沢都古255	0120-70-0098	○	○	○	○	○	○
	140241001	相模原赤十字病院	相模原市緑区中野256	-	○	○	○	○	-	-
	140033002	神奈川県厚生農業協同組合連合会保健福祉センターJA健康管理センターさがみほら	相模原市緑区橋本6-1-14ザ・ハシモタワー4階	-	-	-	○	○	-	-
	140121001	独立行政法人地域医療機能推進機構相模野病院	相模原市中央区淵野辺1-2-30	042-751-1265	-	-	○	○	-	-
	140051001	医療法人社団相和会相模原総合健診センター	相模原市中央区淵野辺3-2-8	042-753-3301	-	-	○	○	-	-
	140048001	医療法人永光会相模原クリニック	相模原市中央区相模原7丁目5-5	042-758-6521	○	○	○	○	-	-
	140049001	一般財団法人ヘルス・サイエンス・センター	相模原市南区相模大野3-2-401ポーノ相模大野南棟4階	042-740-6200	○	○	○	○	-	-
140047001	東芝林間病院健康管理センター	相模原市南区上鶴間7-9-1	-	-	○	-	-	○	-	
140152001	医療法人社団優和会湘南健診クリニック	横須賀市追浜東町3-53-12	046-867-2877	○	○	○	○	-	-	
140008001	社会福祉法人聖テレジア会総合病院聖ヨゼフ病院	横須賀市緑が丘28	046-822-2134	-	○	-	-	-	-	
140004001	社会福祉法人日本医療伝道会総合病院衣笠病院(健康管理センター)	横須賀市小矢部2-23-1	046-852-1116	○	○	○	○	-	-	
140118001	公益社団法人地域医療振興協会横須賀市立市民病院健康管理センター	横須賀市長坂1-3-2	-	○	-	○	○	○	○	
140007001	国家公務員共済組合連合会横須賀共済病院	横須賀市米が浜通1-16	-	-	-	○	○	-	-	
140003001	医療法人横浜柏堤会よこすか浦賀病院	横須賀市西浦賀1-11-1	-	○	-	○	○	-	-	
140258001	社会福祉法人恩賜財団済生会支部神奈川県済生会湘南平塚病院	平塚市宮松町18番1号	0463-71-6161	○	○	○	○	-	-	



電話番号が記載されている施設は、**直接施設への電話予約が可能です。**  
 直接施設に予約された方は、予約日の1ヶ月前までに「健診サポートセンター」にご連絡ください。必要書類をお送りします。  
 健康診断及び婦人科健診の検査内容は、各健診機関により異なる場合があります。あらかじめご了承ください。

都道府県	施設コード	施設名称	住所	電話番号 (直接予約 可能施設)	特定 診察	生活 A	ド ック	婦 人 科	婦 人 科 単 診	
神奈川県	140082001	公益財団法人佐々木研究所附属湘南健診センター	平塚市宝町10-4スポーツプラザ神奈中1階	046-321-3811	-	○	○	○	-	
	140123001	国家公務員共済組合連合会平塚共済病院	平塚市追分9-11	-	○	-	○	○	-	
	140029001	大船中央病院健康管理センター	鎌倉市大船6-2-24	0467-47-7761	○	○	○	○	○	
	140056001	医療法人社団藤順会藤沢総合健診センター	藤沢市鶴沼橋1-17-11	-	○	○	○	○	-	
	140098001	一般財団法人同友会ライフメディカル健診プラザ	藤沢市下土棚467-10	0466-44-2000	○	○	○	○	○	
	140228001	特定医療法人グループ・ブラクティス研究会御所見総合クリニック	藤沢市瀬郷188	046-647-0543	○	○	○	○	○	
	140253001	医療法人社団若林会湘南中央病院	藤沢市羽鳥1-3-43	-	○	○	○	○	-	
	140220001	医療法人社団正拓会湘南太平台病院	藤沢市辻堂太平台2-13-27	-	-	○	-	-	-	
	140095001	医療法人長谷川会湘南ホスピタル	藤沢市辻堂3-10-2	046-633-5111	○	○	○	○	-	
	140039001	医療法人尽誠会山近記念クリニック	小田原市小八幡3-19-8	-	○	○	○	○	-	
	140040001	医療法人財団報徳会西湘病院	小田原市扇町1-16-35	0465-35-5787	○	-	○	○	-	
	140259001	医療法人小田原博信会小田原銀座クリニック	小田原市栄町2-12-1	046-521-5557	-	○	○	○	-	
	140032001	医療法人社団康心会湘南健康管理クリニック	茅ヶ崎市茅ヶ崎2-2-3	046-786-6570	○	○	○	○	-	
	140140001	医療法人徳洲会湘南藤沢徳洲会病院人間ドック健診センター	藤沢市辻堂神台1丁目5番1号	-	-	-	○	○	-	
	140092001	医療法人社団山本メディカルセンター	逗子市桜山3-16-1	-	○	○	○	○	-	
	140035001	公益財団法人健康予防医学財団ヘルスケアクリニック厚木	厚木市中町3-6-17オーイズミ厚木ホールディングスビル	046-223-1150	○	○	○	○	○	
	140033001	神奈川県厚生農業協同組合連合会保健福祉センターJA健康管理センターあつぎ	厚木市酒井3132	-	-	○	○	○	-	
	140036001	医療法人仁厚会仁厚会病院	厚木市中町3-8-11	-	○	○	○	○	○	
	140034001	社会医療法人社団三思会東名厚木メディカルサテライトクリニック	厚木市船子224	046-229-1937	○	-	○	○	-	
	140055001	医療法人社団哺育会桜ヶ丘中央病院	大和市福田1-7-1	-	○	○	○	○	-	
	140002001	東海大学医学部付属病院健診センター	伊勢原市下糟屋143	046-393-1121	-	-	○	○	-	
	140091001	医療法人興生会相模台健診クリニック	座間市相模が丘6丁目27番43号	046-256-9235	○	○	○	○	-	
	新潟県	160034001	一般財団法人健康医学予防協会新潟健診プラザ	新潟市中央区紫竹山2-6-10	-	○	○	○	○	○
		160005001	社会医療法人新潟臨港保健会新潟臨港病院健診センター	新潟市東区桃山町1-114-3無し	025-368-7040	-	-	○	○	-
160004008		一般社団法人新潟県労働衛生医学協会 プラカ健康増進センター	新潟市中央区天神1-1 プラカ35階	-	○	○	○	○	-	
160024001		医療法人恒仁会新潟南病院	新潟市中央区女池神明1-7-1	-	-	○	-	-	-	
160035001		一般社団法人新潟県保健管理協会	新潟市中央区新光町11-1	025-283-3939	○	○	○	○	○	
160033001		公益財団法人新潟県保健衛生センター成人病健診センター	新潟市中央区川岸町2-11-11	025-267-6328	○	○	○	○	○	
160004001		一般社団法人新潟県労働衛生医学協会新潟健康増進センター	新潟市中央区川岸町1-47-7	-	-	-	○	○	-	
160004010		一般社団法人新潟県労働衛生医学協会集団検診センター	新潟市中央区川岸町1-39-5	-	○	○	-	-	-	
160004002		一般社団法人新潟県労働衛生医学協会新津成人病検診センター	新潟市秋葉区程島2009	-	○	○	○	○	-	
160057001		新潟県厚生農業協同組合連合会新潟医療センター	新潟市西区小針3-27-11	025-232-1005	-	-	○	○	-	
160004004		一般社団法人新潟県労働衛生医学協会岩室成人病検診センター	新潟市西蒲区橋本143-1	-	-	-	○	○	-	
160004003		一般社団法人新潟県労働衛生医学協会岩室健康増進センター	新潟市西蒲区岩室温泉772-1	-	-	○	○	○	-	
16U012001		医療法人立川メディカルセンターたちかわ総合健診センター	長岡市上条町字谷内561-1	0258-36-6221	○	○	○	○	-	
160004007		一般社団法人新潟県労働衛生医学協会アクアール長岡健康増進センター	長岡市新陽2-5-1アクアール長岡2階	-	-	-	○	○	-	
160044001		一般財団法人健康医学予防協会長岡健康管理センター	長岡市千秋2-229-1	-	○	○	○	○	-	
160060001		医療法人崇徳会長岡西病院	長岡市三ツ郷屋町371-1長岡西病院	025-827-8712	○	○	○	○	○	
160067001		一般財団法人下越総合健康開発センター	新発田市本町4-16-83	-	-	○	-	-	-	
160004009		一般社団法人新潟県労働衛生医学協会十日町検診センター	十日町市春日町二丁目113番地	-	○	○	○	○	-	
160056001		新潟県厚生農業協同組合連合会糸魚川総合病院	糸魚川市大字竹ヶ花457-1	025-552-8835	-	○	○	○	-	
160020001		新潟県厚生農業協同組合連合会けいなん総合病院	妙高市田町2丁目4番7号	0255-72-3161	○	○	○	○	-	
160068001		上越医師会上越地域総合健康管理センター妙高健診室	妙高市栗原4丁目7番11号新井ショッピングセンター別館	025-521-0521	○	○	○	○	○	
160036001		一般社団法人上越医師会上越地域総合健康管理センター	上越市春日野1-2-33	025-521-0521	○	○	○	○	○	
160004006		一般社団法人新潟県労働衛生医学協会佐渡検診センター	佐渡市真野町真野536	-	○	○	○	○	-	
160026001		新潟県厚生農業協同組合連合会佐渡総合病院	佐渡市千種161番地	-	○	○	-	-	-	
160004005	一般社団法人新潟県労働衛生医学協会附属小出検診センター	魚沼市小出島1240-13	-	○	○	○	○	-		
富山県	170032001	医療法人社団若葉会高重記念クリニック	富山市元町2-3-20	076-420-6682	○	○	○	○	-	
	170017001	公益財団法人友愛健康医学センター	富山市婦中町中名1554-17	076-466-5544	○	-	○	○	○	
	170008001	富山県済生会富山病院	富山市楠木33-1	076-437-1133	-	○	○	○	-	
	170010001	公益財団法人富山県健康づくり財団	富山市蛸川373	076-429-7578	○	○	○	○	○	
	170007001	富山市医師会健康管理センター	富山市経堂4-1-36	076-422-4811	○	○	○	○	○	
	170020001	富山県済生会高岡病院	高岡市二塚387-1	076-621-3437	○	-	○	○	-	
	170003001	サンシャインメドック	高岡市西塚平蔵313	0766-63-3040	○	○	○	○	○	
石川県	180004001	金沢市立病院	金沢市平和町3丁目7番3号	076-245-2608	-	-	○	○	-	
	180027001	独立行政法人地域医療機能推進機構金沢病院	金沢市沖町ハ-15	-	○	○	○	○	○	
	180018001	医療法人社団中央会金沢有松病院	金沢市有松5丁目1番7号	076-242-2111	○	○	○	○	-	
	180036001	社会福祉法人聖霊病院金沢聖霊総合病院	金沢市長町1-5-30	076-231-7900	○	○	○	○	-	
	180013001	医療法人社団飛祥会北國クリニック	金沢市南町2番1号北國新聞会館3階	-	○	○	○	○	○	
	180001001	医療法人社団浅ノ川浅ノ川総合病院	金沢市小坂町中83番地	-	○	○	○	○	-	
	180026001	社会福祉法人恩賜財団済生会支部石川県済生会金沢病院	金沢市赤土町2-13-6金沢病院内	076-266-2932	○	○	○	○	-	
	180046001	医療法人社団ホスピー-浦田クリニック/スクール金沢 人間ドックセンター	金沢市広岡3丁目3-70	076-233-5060	○	○	○	○	○	
180020001	特定医療法人扇翔会南ヶ丘病院	金沢市馬替2-125	076-298-3366	○	○	○	○	-		
180002001	一般財団法人石川県予防医学協会	金沢市神野町東115	-	○	○	○	○	○		



電話番号が記載されている施設は、**直接施設への電話予約が可能です。**  
 直接施設に予約された方は、予約日の1ヶ月前までに「健診サポートセンター」にご連絡ください。必要書類をお送りします。  
 健康診断及び婦人科健診の検査内容は、各健診機関により異なる場合があります。あらかじめご了承ください。

都道府県	施設コード	施設名称	住所	電話番号 (直接予約 可能施設)	特定 健診	生活 A	ド ック	婦 人 科	婦 人 科	婦 人 科	
石川県	180025001	金沢赤十字病院	金沢市三馬2丁目251番地	-	○	○	○	○	○	-	
	180003001	国家公務員共済組合連合会北陸病院	金沢市泉が丘2-13-43	076-243-6888	○	○	○	○	○	○	
	180005001	社会医療法人財団董仙会恵寿総合病院	七尾市富岡町94	0767-52-3211	○	-	○	○	○	-	
	180014001	国民健康保険小松市民病院	小松市向本折町60番地	-	○	○	○	○	○	-	
	180032001	小松ソフィア病院	小松市沖周辺土地区画整理事業地内飯番地5街区30号	076-122-0751	○	○	○	○	○	-	
	180007001	特定医療法人社団勝木会やわたメディカルセンター健診センター	小松市八幡112-7	-	○	-	○	○	○	-	
	180035001	加賀市医療センター	加賀市作見町36番地	-	○	-	○	○	○	-	
	180024001	公立松任石川中央病院	白山市倉光3-8	-	-	-	○	○	○	-	
	180009001	医療法人社団和楽仁珠記念病院	能美市緑が丘11-71	-	-	-	○	○	○	-	
福井県	190006001	医療法人厚生会福井厚生病院	福井市下六条町201	-	○	-	○	○	○	-	
	190013001	公益財団法人福井県労働衛生センター附属診療所ふくい総合健康プラザ	福井市日光1-3-10	077-625-2206	○	○	○	○	○	○	
	190020001	社会福祉法人恩賜財団済生会支部福井県済生会病院	福井市和田中町舟橋7-1	077-628-8513	-	○	○	○	○	○	
	190026001	医療法人慈豊会田中病院	福井市大手2-3-1三の丸ビル	0776-22-8500	○	○	○	○	○	-	
	190019001	福井赤十字病院	福井市月見2-4-1	077-636-3667	○	-	○	○	○	-	
	190018001	市立敦賀病院	敦賀市三島町1-6-60	-	○	○	○	○	○	○	
	190002001	医療法人寿人会木村病院	鯖江市旭町4-4-9	0778-51-0478	○	○	○	○	○	-	
	190025001	医療法人至捷会木村病院	あわら市北金津57-25	-	○	○	-	-	-	-	
	150009001	山梨県厚生農業協同組合連合会山梨県厚生連健康管理センター	甲府市飯田1-1-26	0120-28-5592	○	-	○	○	○	-	
山梨県	150019001	独立行政法人地域医療機能推進機構山梨病院	甲府市朝日3-11-16	055-251-5855	○	○	○	○	○	○	
	150008001	甲府共立病院	甲府市宝1-9-1	055-226-5201	○	○	○	○	○	-	
	150025001	医療法人徳洲会白根徳洲会病院	南アルプス市西野2294-2	-	○	○	○	○	○	-	
	150029001	公益社団法人山梨県労働者医療協会巨摩共立病院	南アルプス市桃園340	-	○	○	○	○	○	-	
	150005001	医療法人石和温泉病院クアハウス石和	笛吹市石和町八田330-5	055-263-7071	○	○	○	○	○	-	
	150014001	医療法人康麗会笛吹中央病院	笛吹市石和町四日市場47-1	055-262-2236	○	○	○	○	○	○	
	150018001	山梨赤十字病院	南都留郡富士河口湖町船津6663-1	-	○	○	○	○	○	-	
	200095001	医療法人北野病院	長野市三輪3丁目6番10号	026-241-0631	○	○	○	○	○	-	
	200063001	医療法人平成会小島病院	長野市若里5丁目8番6号小島病院	026-217-3862	○	-	○	○	○	-	
長野県	200012001	長野医療生活協同組合長野中央病院	長野市西鶴賀町1570	026-234-3234	○	○	-	-	○	-	
	200053001	公益財団法人長野県健康づくり事業団	長野市稲里町牧206-1	026-286-6409	○	-	○	○	○	○	
	200011001	長野県厚生農業協同組合連合会長野松代総合病院	長野市松代町松代183	026-278-3500	-	-	○	○	○	-	
	200047001	医療法人愛和会愛和病院健診センター	長野市鶴賀1044-2	026-217-3991	○	○	○	○	○	○	
	200037001	栗田病院	長野市栗田695番地	026-226-0007	○	○	○	○	○	-	
	200067001	社会医療法人財団慈泉会相澤健康センター	松本市本庄2-5-1	026-334-6360	○	○	○	○	○	-	
	200007001	社会医療法人城西医療財団城西病院健康センター	松本市城西1-5-16	-	○	○	○	○	○	○	
	200006001	社会医療法人抱生会丸の内病院	松本市渚1-7-45	026-328-0055	○	-	○	○	○	○	
	200070001	東信医療生活協同組合上田生協診療所	上田市上塩尻393-1	0800-800-1599	○	-	○	○	○	-	
	200039001	医療法人共和会塩田病院	上田市中野29-2	-	○	○	○	○	○	-	
	200019001	医療法人祐愛会祐愛病院	岡谷市南宮2-2-34	-	-	○	○	○	○	-	
	200097001	医療法人輝山会総合健診センター	飯田市毛賀1707	0120-13-6711	○	○	○	○	○	-	
	200057001	諏訪赤十字病院	諏訪市湖岸通り5-11-50	026-657-6042	-	○	-	-	-	-	
	200073001	長野県立信州医療センター	須崎市大字須坂1332	026-246-5544	○	○	○	○	○	-	
	200049001	公益財団法人長野県健康づくり事業団伊那健康センター	伊那市荒井4347-1	026-578-9700	○	-	○	○	○	○	
	200055001	昭和伊南総合病院健診センター	駒ヶ根市赤穂3230	0265-81-4726	-	-	○	○	○	-	
	200009001	長野県厚生農業協同組合連合会北信総合病院	中野市西1-5-63	026-922-4838	-	-	○	○	○	-	
	200028001	長野県厚生農業協同組合連合会佐久総合病院	佐久市白田197	0267-82-2688	-	○	○	-	-	-	
	200025001	佐久市立国保浅間総合病院	佐久市岩村田1862-1	-	-	○	-	-	-	-	
	200038001	社会医療法人恵仁会くろさわ病院	佐久市中込1-17-8	0267-64-1741	○	○	○	○	○	-	
	200092001	町立辰野病院	上伊那郡辰野町大字辰野1445番地5	-	-	○	○	○	○	-	
	200093001	長野県厚生農業協同組合連合会北アルプス医療センターあづみ病院	北安曇郡池田町池田3207-1	0261-61-1181	-	-	○	○	○	-	
	岐阜県	230001001	医療法人社団操健康クリニック	岐阜市藪田南1-4-20	058-276-3131	○	○	○	○	○	○
		230003001	一般社団法人ぎふ総合健診センター	岐阜市日置江4-47	058-279-3373	○	○	○	○	○	○
		230036001	社団医療法人かねめ山内ホスピタル	岐阜市市橋3-7-22	-	○	-	○	○	○	-
230049001		岐阜赤十字病院	岐阜市岩倉町3-36	-	-	-	○	○	○	○	
230039001		医療法人社団誠広会平野総合病院	岐阜市黒野176-5	058-234-6351	○	○	○	○	○	○	
230041001		高山赤十字病院	高山市天満町3-11	-	-	○	-	-	-	-	
230017001		岐阜県厚生農業協同組合連合会久美愛厚生病院	高山市中切町1-1	0577-32-3378	-	-	○	○	○	-	
230022001		一般財団法人ききまの丘健診プラザ	土岐市土岐ヶ丘2-12-1	0572-56-0115	○	○	○	○	○	○	
230008001		社会医療法人厚生会多治見市民病院	多治見市前畑町3丁目43番地	0572-21-3744	○	○	○	○	○	-	
230017003		岐阜県厚生農業協同組合連合会中濃厚生病院	関市若草通5-1	-	○	○	○	○	○	-	
230009001		総合病院中津川市民病院健康管理センター	中津川市駒場1522-1	0573-66-1456	○	○	○	○	○	○	
230017002		岐阜県厚生農業協同組合連合会東濃厚生病院健康管理センター	瑞浪市土岐町76番地1	0572-68-4426	○	-	○	○	○	-	
230037001		社会医療法人厚生会木沢記念病院健康管理センター	美濃加茂市古井町下古井590	-	-	-	○	○	○	-	
230050001	医療法人秀幸会横山病院	各務原市那加元町8番地	-	○	○	○	○	○	○		
230016001	公立学校共済組合東海中央病院	各務原市蘇原東島町4-6-2	058-382-3101	-	-	○	○	○	-		

電話番号が記載されている施設は、**直接施設への電話予約が可能です。**  
 直接施設に予約された方は、予約日の1ヶ月前までに「健診サポートセンター」にご連絡ください。必要書類をお送りします。  
 健康診断及び婦人科健診の検査内容は、各健診機関により異なる場合があります。あらかじめご了承ください。

都道府県	施設コード	施設名称	住所	電話番号 (直接予約 可能施設)	特定 健診	生活 A	ド ック	婦 人 科	婦 人 科 単 診	婦 人 科	
岐阜県	230017005	岐阜県厚生農業協同組合連合会岐阜厚生病院	山県市高富1187-3	-	○	-	○	○	○	-	
	230013001	医療法人岐陽会サンライズクリニック	羽島郡岐南町野中3丁目220	058-247-3307	○	○	○	○	○	○	
	230015001	社会医療法人蘇西厚生会まつなみ健康増進クリニック	羽島郡笠松町泉町10	-	○	○	○	○	○	-	
静岡県	210002001	静岡赤十字病院	静岡市葵区追手町8-2	054-253-8732	-	-	○	○	○	-	
	210029001	社会福祉法人聖隷福祉事業団聖隷静岡健診クリニック	静岡市葵区黒金町55番地静岡交通ビル	0120-283-170	○	○	-	-	○	-	
	210007001	一般社団法人静岡市静岡医師会健診センター	静岡市葵区呉服町1丁目20番地呉服町タワー2階	-	○	○	○	○	○	○	
	210003001	静岡県厚生農業協同組合連合会静岡厚生病院	静岡市葵区北番町23	054-272-1466	○	○	○	○	○	○	
	210084001	社会福祉法人聖隷福祉事業団聖隷健康サポートセンター-shizuoka	静岡市駿河区曲金6丁目8-5-2マークス・ザ・タワー東静岡2~4階	0120-283-170	○	○	○	○	○	-	
	210005001	公益財団法人SBS静岡健康増進センター	静岡市駿河区登呂3-1-1	054-282-1109	○	○	○	○	○	○	
	210001001	静岡済生会総合病院	静岡市駿河区小島1-1-1	0120-37-8707	○	○	○	○	○	-	
	210048001	静岡徳洲会病院健康管理センター	静岡市駿河区下川原南11-1なし	-	-	-	○	○	○	○	
	210066001	静岡厚生農業協同組合連合会清水厚生病院	静岡市清水区庵原町578-1	054-366-3769	-	○	○	○	○	-	
	210021001	社会福祉法人聖隷福祉事業団聖隷健康診断センター	浜松市中区吉吉2-35-8	0120-93-8375	○	○	○	○	○	-	
	210085001	医療法人社団さわやか会沖健康クリニック	浜松市中区東伊場2-7-1浜松商工会議所会館6階	-	○	○	-	-	-	-	
	210020001	社会福祉法人聖隷福祉事業団聖隷予防検診センター	浜松市北区三方原町3453-1	0120-938-375	○	○	○	○	○	-	
	210019001	浜松赤十字病院健康管理センター	浜松市浜北区小林1088-1	-	-	-	○	○	○	-	
	210070001	医療法人社団真養会田沢医院	沼津市大手町3丁目7番1号	055-963-5155	○	○	○	○	○	-	
	210047001	国際医療福祉大学熱海病院	熱海市東海岸町13-1	-	○	-	○	○	○	-	
	210030001	医療法人社団清風会芹沢病院	三島市幸原町2-3-1	-	○	○	○	○	○	-	
	210014001	市立島田市市民病院(健診センター)	島田市野田1200番地の5	-	-	-	○	○	○	-	
	210079001	医療法人社団雄健会宮下医院	富士市平垣本町4-1	0545-61-0376	○	○	○	○	○	-	
	210018001	磐田市立総合病院健診センター	磐田市大久保152-3	-	-	-	○	○	○	-	
	210049001	医療法人社団駿甲会コミュニティホスピタル甲賀病院	焼津市大覚寺2-30-1	-	○	○	○	○	○	○	
	210026001	掛川市・袋井市病院企業団中東遠総合医療センター人間ドック健診センター	掛川市葛蒲ヶ池1-1	-	-	-	○	-	-	-	
	210061001	藤枝市立総合病院	藤枝市駿河台4-1-11	054-646-1117	○	○	○	○	○	-	
	210016001	公益財団法人静岡県予防医学協会総合健診センターヘルスポート	藤枝市善左衛門2-19-8	0120-39-6460	○	○	○	○	○	○	
	210039001	医療法人社団駿栄会御殿場石川病院健診センター	御殿場市深沢1285-2	0550-83-1987	○	○	○	○	○	-	
	210027001	公益社団法人有隣厚生会富士病院	御殿場市新橋1784	-	○	○	○	○	○	-	
	210065001	裾野赤十字病院	裾野市佐野713	-	-	-	○	○	○	-	
	210004001	静岡厚生農業協同組合連合会リハビリテーション中伊豆温泉病院(健康管理センター)	伊豆市上白岩1000	0558-83-3340	○	○	○	○	○	○	
	210059001	市立御前崎総合病院健診センター	御前崎市池新田2060	053-786-8867	○	○	○	○	○	-	
	210087001	医療法人沖繩徳洲会榎原総合病院	牧之原市細江2887番地1	054-822-9309	-	○	○	○	○	-	
	210074001	池田病院	駿東郡長泉町本宿411-5	055-986-8600	○	○	○	○	○	○	
	愛知県	220128001	医療法人敬愛会奥田クリニック健診センター	名古屋市中区錦1-4-28	052-387-8166	-	○	○	○	○	-
		230002001	医療法人順秀会メディカルパーク今池	名古屋市千種区今池1-8-8今池ガスビル2階	052-734-2200	○	○	○	○	○	
220017001		国家公務員共済組合連合会東海病院東海健康管理センター	名古屋市千種区千代田橋1-1-1	-	○	-	○	○	○	-	
220115001		医療法人順秀会東山内科・東山健康管理センター	名古屋市千種区東山通5-103	052-734-2200	○	○	○	○	○		
220016001		医療法人オリエンタルクリニック	名古屋市千種区今池1-8-5	052-741-5181	-	-	○	○	○	-	
220061001		名古屋市医師会協同組合名古屋市医師会健診センター	名古屋市東区葵1丁目18番14号名古屋市医師会協同組合	052-937-8425	○	○	○	○	○	○	
220076001		日本郵政株式会社名古屋通信病院	名古屋市東区泉2-2-5	052-932-7174	○	○	○	○	○	-	
220024001		一般財団法人愛知健康増進財団	名古屋市北区清水1-18-4	052-951-3919	○	○	○	○	○	-	
220023001		社会医療法人愛生会総合上飯田第一病院	名古屋市北区上飯田北町2-70	052-991-3111	-	○	○	○	○	○	
220132001		社会医療法人大雄会大雄会ルーセントクリニック	名古屋市西区牛島町6-1名古屋ルーセントタワー3階	080-500-01200	○	○	○	○	○	-	
220015001		医療法人慶和ひまわりクリニック	名古屋市西区則武新町3-8-20	052-571-0801	○	-	○	○	○	-	
220027003		医療法人松柏会名古屋ビルセントラルクリニック	名古屋市中村区名駅3-28-12名古屋ビルディング9階	052-821-0090	○	-	○	○	○	-	
220118001		名古屋第一赤十字病院	名古屋市中村区道下町3-35	-	-	-	○	○	○	-	
220027002		医療法人松柏会国際セントラルクリニック	名古屋市中村区那古野1-47-1国際センタービル10階	052-821-0090	○	○	○	○	○	-	
220028001		一般財団法人毎日ドクター	名古屋市中村区名駅1-1-13JRゲートタワー26階	052-581-0752	○	○	○	○	○	-	
220134001		東海旅客鉄道株式会社名古屋セントラル病院	名古屋市中村区太閤3-7-7	052-452-3165	-	-	○	○	○	-	
220107001		医療法人衆済会増子記念病院	名古屋市中村区竹橋町35-28	-	○	○	○	○	○	-	
220030001		一般財団法人全日本労働福祉協会東海診療所	名古屋市中村区名駅南1-24-20名古屋三井ビルディング新館3階	0120-58-2751	○	○	○	○	○	-	
220029001		一般財団法人名古屋公衆医学研究所	名古屋市中村区長茂町4-23	052-412-3111	-	○	○	○	○	-	
270037008		一般財団法人近畿健康管理センターKKCウエルネス名古屋健診クリニック	名古屋市中区栄2-10-19名古屋商工会議所ビル11階	-	○	○	○	○	○	-	
220127001		医療法人士正会健診センター栄エンゼルクリニック	名古屋市中区栄5-4-12	052-238-0323	○	○	○	○	○	○	
220018001		医療法人鹿志会エルズメディアケア名古屋	名古屋市中区栄2丁目1番1号日土地名古屋ビル3階	-	○	○	○	○	○	-	
220133001		一般財団法人日本予防医学協会附属診療所ウェルビーイング栄	名古屋市中区新栄町1-3日丸名古屋ビル地下1階	052-950-3707	○	○	○	○	○	-	
220021001		中日新聞社健康保険組合中日病院健診センター	名古屋市中区丸の内3-12-3	052-961-2496	-	○	○	○	○	-	
220137001		医療法人順秀会スカイル内科・スカイル健康管理センター	名古屋市中区栄3-4-5栄スカイルビル11階	052-734-2200	○	○	○	○	○	○	
220020001		医療法人財団医親会マリンクリニック	名古屋市中区丸の内3-20-17KDX桜通ビル4階	-	○	○	○	○	○	○	
220019001		医療法人輝山会名古屋東栄クリニック	名古屋市中区栄2-11-25ヴィラ・ド・サンテ1階	0120-10-8259	○	○	○	○	○	○	
220032001		医療法人暮谷クリニック	名古屋市中区栄4-17-20	052-261-3700	○	○	○	○	○	○	
220014001		医療法人メドック健康クリニック	名古屋市昭和区安田通4-3	-	-	-	○	○	○	-	
220116001		医療法人社団三和会鶴舞クリニック	名古屋市昭和区鶴舞3丁目23番18号山清ビル6階	052-733-1393	○	○	○	○	○	○	
220027001		医療法人名翔会名古屋セントラルクリニック	名古屋市南区千鳥通7-16-1	052-821-0090	○	○	○	○	○	-	

電話番号が記載されている施設は、**直接施設への電話予約が可能です。**  
 直接施設に予約された方は、予約日の1ヶ月前までに「健診サポートセンター」にご連絡ください。必要書類をお送りします。  
 健康診断及び婦人科健診の検査内容は、各健診機関により異なる場合があります。あらかじめご了承ください。

都道府県	施設コード	施設名称	住所	電話番号 (直接予約 可能施設)	特定 健診	生活 A	ド ック	婦 人 科	婦 人 科 単 診	婦 人 科
愛知県	220088001	独立行政法人地域医療機能推進機構中京病院	名古屋市区南区三栄1-1-10	-	○	-	○	○	○	-
	220131001	医療法人順秀会守山内科・守山健康管理センター	名古屋市守山区新守山901番地	052-734-2200	○	○	○	○	○	○
	220098001	医療法人桂名会木村病院	名古屋市名東区名東本通2-22-1	-	○	○	○	○	○	-
	220106001	社会医療法人明陽会成田記念病院健康管理センター	豊橋市羽根井本町134番地	053-231-3806	○	-	○	○	○	-
	220093001	医療法人青雲会佐野医院	豊橋市松葉町3-10	-	○	○	○	○	○	-
	220039001	一般社団法人岡崎市医師会岡崎市医師会はるさき健診センター	岡崎市針崎町春咲1-3	0120-48-9545	○	○	○	○	○	○
	220003001	医療法人十全会三嶋内科病院	岡崎市六供町3-8-2	056-481-0329	○	○	○	○	○	-
	220096001	医療法人鉄友会宇野病院	岡崎市中岡崎町1-10	056-424-2217	○	○	○	○	○	○
	220139001	医療法人周済会クリニックさいとう	岡崎市伝馬通3丁目23番地	056-421-0555	-	○	-	-	-	-
	220094001	医療法人山下病院健診センター	一宮市中町1-3-5	058-646-1520	○	○	○	○	○	-
	220001001	社会医療法人大雄会大雄会第一病院健診センター	一宮市羽衣1-6-12	-	○	○	○	○	○	-
	220009001	医療法人社団順心会井上病院	瀬戸市川北町2-11	0561-76-2300	○	○	○	○	○	○
	220117001	一般社団法人瀬戸健康管理センター	瀬戸市共栄通1-48	0561-82-6194	○	○	○	○	○	○
	220012001	一般社団法人半田市医師会健康管理センター	半田市神田町1-1	-	○	○	○	○	○	-
	220129001	医療法人啓仁会豊川さくら病院	豊川市市田町大道下30-1	-	○	-	○	○	○	-
	220055001	医療法人社団卓和会しらゆりクリニック	豊川市大堀町77番地	0533-95-7878	○	-	○	○	○	-
	220099001	医療法人愛生館小林記念病院健康管理センター	碧南市新川町3-88	056-641-6548	○	○	○	○	○	-
	220013001	医療法人豊昌会豊田健康管理クリニック	豊田市電神町新生151-2	-	○	○	○	○	○	○
	220101001	医療法人社団以心会中野胃腸病院	豊田市駒新町金山1-12	0565-57-3366	○	○	-	-	-	-
	220136001	アイエムクリニック・安城	安城市篠目町1丁目11-16	0120-17-2065	○	○	○	○	○	○
	220056001	三河安城クリニック	安城市相生町14-14	0566-75-7515	○	○	○	○	○	-
	220095001	総合犬山中央病院	犬山市大字五郎丸字ニタ子塚6	0568-62-8246	○	○	○	○	○	-
	220008001	小牧市民病院健診センター	小牧市常普請1丁目20番地	0568-76-6100	○	-	○	○	○	○
	220092001	医療法人純正会小牧第一病院	小牧市中央5-39	056-871-4390	○	○	○	○	○	○
	220047001	医療法人九愛会中京サテライトクリニック	豊明市番掛町石畑180番地1	056-293-8222	○	○	○	○	○	○
220011001	医療法人大医会日進おりど病院予防医学推進・研究センター	日進市新戸町西田面110番地	056-173-3030	○	○	○	○	○	○	
220004001	愛知県厚生農業協同組合連合会海南病院健康管理室	弥富市前ヶ須町南本田396	-	○	-	○	○	○	○	
220135001	医療法人全医会伊藤整形・内科健診センター	丹羽郡扶桑町大字高雄宇郷東41	058-792-3382	○	○	○	○	○	-	
三重県	270037006	一般財団法人近畿健康管理センターKKC健康スクエアウェルネス三重健診クリニック	津市あかつき4丁目1-3	-	○	○	○	○	○	-
	240029001	医療法人津健康クリニック	津市観音寺町799-7TTCビル3階	059-226-0456	○	○	○	○	○	-
	240044001	みえ医療福祉生活協同組合津生協病院附属診療所	津市船頭町津興3453	059-225-7536	○	○	○	○	○	○
	240011001	特定医療法人同心会遠山病院	津市南新町17-22	059-224-7006	-	○	○	○	○	-
	240010001	医療法人永井病院	津市西丸之内29-29	059-228-5193	○	○	○	○	○	○
	240061001	医療法人世古口消化器内科なごさまち診療所	津市海岸町4-10	059-226-3030	○	○	○	○	○	-
	240017001	独立行政法人地域医療機能推進機構四日市羽津医療センター	四日市市羽津山町10-8	059-331-1211	○	○	-	-	-	-
	240027001	医療法人尚豊会四日市健診クリニック	四日市市生桑町孤池450-3	0120-17-7667	○	○	○	○	○	○
	240006001	医療法人富田浜病院健康増進センター	四日市市富田浜町26-14	-	-	-	○	○	○	-
	240060001	市立伊勢総合病院	伊勢市桶部町3038番地	-	○	○	○	○	○	○
	240018001	医療法人桜木記念病院	松阪市南町443-4	059-831-2600	○	○	○	○	○	-
	240007001	三重県厚生農業協同組合連合会松阪中央総合病院	松阪市川井町字小望102	059-821-8248	-	○	○	○	○	-
	240047001	医療法人松徳会花の丘病院健康管理施設「Animo」	松阪市山室町707-3	059-860-2002	○	○	○	○	○	○
	240008001	恩賜財団済生会松阪総合病院健診センターあさひ	松阪市朝日町1区15-6	-	○	○	○	○	○	○
	240056001	公益社団法人松阪地区医師会松阪市健診センターぴーす	松阪市殿町1550	059-823-7563	○	-	○	○	○	-
	240003001	医療法人尚徳会ヨナハ総合病院健診センター	桑名市和泉8-264-3	-	○	○	○	○	○	-
	240054001	一般財団法人三重県産業衛生協会くわな健康クリニック	桑名市中央町3-23桑名シティホテル2階	059-422-1010	○	○	○	○	○	○
	240012001	三重県厚生農業協同組合連合会鈴鹿中央総合病院健診センターオーリーブ	鈴鹿市安塚町山之花1275-53	-	-	-	○	○	○	-
	240033001	医療法人寺田病院	名張市夏見3260番地1	0595-41-2323	-	○	○	○	○	-
	240039001	社会医療法人畿内会岡波総合病院	伊賀市上野桑町1734	-	○	-	○	○	○	-
240004001	三重県厚生農業協同組合連合会菟野厚生病院	三重郡菟野町福村75	059-393-1212	○	○	○	○	○	-	
滋賀県	250023001	大津赤十字病院	大津市長等1-1-35	-	-	-	○	○	○	-
	250025001	独立行政法人地域医療機能推進機構滋賀病院	大津市富士見台16番1号	077-531-1387	○	○	○	○	○	○
	270037007	一般財団法人近畿健康管理センターKKCウェルネスひこね健診クリニック	彦根市古沢町181近江鉄道ビル2階	050-3541-2265	○	○	○	○	○	-
	250010001	医療法人恭昭会彦根中央病院	彦根市西今町421	074-927-6515	○	○	○	○	○	○
	250027001	近江八幡市立総合医療センター	近江八幡市土田町1379	-	○	○	○	○	○	○
	250028001	公益財団法人近江兄弟社ヴォーリス記念病院	近江八幡市北之庄町492	074-836-5467	-	○	-	-	-	-
	250004001	社会医療法人誠光会草津総合病院健康管理センター	草津市矢橋町1660	077-516-2500	-	○	○	○	○	-
	250016001	医療法人徳洲会近江草津徳洲会病院	草津市東矢倉3-34-52	077-567-3610	○	○	○	○	○	○
	250012001	守山市民病院	守山市守山4-14-1	-	○	○	○	○	○	○
	270037001	一般財団法人近畿健康管理センターKKCウェルネス栗東健診クリニック	栗東市小野501-1	050-3541-2261	○	○	○	○	○	-
	250002001	社会福祉法人恩賜財団済生会滋賀県病院	栗東市大橋2-4-1	-	○	○	○	○	○	-
	250020001	公立甲賀病院	甲賀市水口町松尾1256	-	-	-	-	-	-	-
	250013001	一般財団法人滋賀保健研究センター	野洲市永原上町664	0120-35-9997	○	○	○	○	○	○
	250007001	特定医療法人社団御上会野洲病院	野洲市小篠原1094	-	-	-	○	○	○	-
	250031001	医療法人マキノ病院	高島市マキノ町新保1097番地	074-027-0099	○	○	○	○	○	-



電話番号が記載されている施設は、**直接施設への電話予約が可能です。**  
 直接施設に予約された方は、予約日の1ヶ月前までに「健診サポートセンター」にご連絡ください。必要書類をお送りします。  
 健康診断及び婦人科健診の検査内容は、各健診機関により異なる場合があります。あらかじめご了承ください。

都道府県	施設コード	施設名称	住所	電話番号 (直接予約 可能施設)	特定 健診	生活 A	ド ック	婦 人 科	婦 人 科 単 診	
滋賀県	250030001	一般財団法人近江愛隣園今津病院	高島市今津町南新保87番地1	074-022-2238	-	○	-	-	-	
	250005001	東近江敬愛病院	東近江市八日市東本町8-16	074-822-2222	○	○	○	○	-	
	250026001	東近江市蒲生医療センター	東近江市桜川西町340番地	-	-	○	○	○	-	
	250001001	医療法人社団那会日野記念病院	蒲生郡日野町大字上野田200-1	-	-	○	○	○	-	
京都府	260045001	独立行政法人地域医療機能推進機構京都鞍馬口医療センター	京都市北区小山下総町27	075-441-6143	○	○	○	○	-	
	260056001	社会医療法人西陣健康会堀川病院	京都市上京区堀川通今出川上ル北舟橋町865番地	-	○	-	○	○	-	
	260042001	京都第二赤十字病院	京都市上京区釜座通丸太町上ル春帯町355番地の5	075-212-6151	-	-	○	○	-	
	260006001	一般財団法人日本バプテスト連盟医療団総合病院日本バプテスト病院	京都市左京区北白川山ノ元町47	-	-	-	○	○	-	
	260019001	医療法人大澤会大澤クリニック	京都市中京区錦小路通東洞院東入ル西魚屋町617	075-256-7355	○	○	○	○	○	
	260009001	医療法人大和英寿会大和健診センター	京都市中京区烏丸通御池下ル虎屋町577-2太陽生命御池ビル7・8・9階	075-256-4141	○	○	○	○	-	
	260016001	一般財団法人京都工場保健会	京都市中京区西ノ京北壺井町67	0120-82-3053	○	○	○	○	-	
	260010001	医療法人知音会御池クリニック	京都市中京区西ノ京下合町11	075-823-3080	-	○	○	○	-	
	260079001	医療法人知音会四条烏丸クリニック	京都市中京区烏丸通錦小路上手水洗町652烏丸ハイメディックコート7階	0120-01-2770	-	○	○	○	○	
	260024001	医療法人創健会西村診療所	京都市下京区烏丸通堀小路下ル東塩小路町901ホテルグランヴィア京都3階	-	-	○	○	○	-	
	260003001	医療法人財団厚生会武田病院健診センター	京都市下京区堀小路通西河院東入東塩小路町608番地日本生命京都三哲ビル3階	075-746-5100	○	○	○	○	○	
	260004001	医療法人健康会総合病院京都南病院健康管理センター	京都市下京区西七条南中野町8番地	075-312-7393	-	-	○	○	-	
	260005001	医療法人啓信会京都四条診療所健康管理センター	京都市下京区醍ヶ井通四条下ル高野堂町412-414	-	○	○	○	○	○	
	260076001	医療法人同仁会(社団)同仁会クリニック	京都市南区唐橋羅城門町30京都メディックスビル1階内	075-691-7756	○	○	○	○	-	
	260026001	医療法人社団蘇生会蘇生会総合病院	京都市伏見区下烏羽広長町101番地	-	○	-	○	○	○	
	260011001	医療法人医仁会武田総合病院健康管理センター	京都市伏見区石田森南町28-1	075-746-5100	○	-	○	○	-	
	260081001	一般財団法人京都労働災害被災者援護財団京都城南診療所	京都市伏見区竹田真幡木町115	-	○	○	○	○	-	
	260007001	医療法人財団厚生会山科武田ラフトクリニック	京都市山科区竹鼻竹ノ街道町92ラフトC301	-	○	○	○	○	-	
	260054001	医療法人社団洛和会洛和会音羽病院	京都市山科区音羽珍事町2	-	○	○	○	○	○	
	260058001	三菱京都病院	京都市西京区桂御所町1	-	-	-	○	○	-	
	260023001	洛西シミズ病院	京都市西京区大枝谷掛町13-107	075-331-8778	-	-	○	○	-	
	260015001	医療法人福富士会京都ルネス病院	福知山市末広町4-13	0773-23-1281	-	○	○	○	○	
	260046001	国家公務員共済組合連合会舞鶴共済病院	舞鶴市字浜1035	0773-62-2510	○	○	○	○	-	
	260043001	舞鶴赤十字病院	舞鶴市字倉谷427	-	-	-	○	○	-	
	260016002	一般財団法人京都工場保健会宇治支所	宇治市広野町成田1番地7	0120-82-3053	○	○	○	○	-	
	260001001	医療法人徳洲会宇治徳洲会病院	宇治市槇島町石橋145番	-	○	○	○	○	○	
	260064001	宇治武田病院健診センター	宇治市宇治里尻36-26	075-746-5100	-	-	○	○	-	
	260012001	医療法人啓信会京都きづ川病院	城陽市平川西六反26-1京都きづ川病院	077-454-1116	-	-	○	○	-	
	260044001	社会福祉法人恩賜財団済生会京都府病院	長岡京市今里南平尾8番地	-	○	○	○	○	-	
	260052001	医療法人医修会新河端病院	長岡京市一文橋2-31-1	0120-75-3136	○	○	○	○	-	
	260065001	医療法人社団石鏡会田辺中央病院健康管理センター	京田辺市田辺中央6-1-6	077-463-1116	○	○	○	○	○	
	大阪府	270028002	医療法人健昌会福島健康管理センター	大阪市福島区玉川2-12-16	-	○	○	○	○	-
		270178001	医療法人知音会中之島クリニック	大阪市福島区福島2丁目1-2	0120-48-9401	-	-	○	○	-
		270092001	公益財団法人日本生命済生会総合健診クリニックニッセイ予防医学センター	大阪市西区江之子島2丁目1番54号	06-6443-3437	○	-	○	○	-
		270013001	社会医療法人きつこう会多根クリニック	大阪市港区弁天1-2オーク200 2番街6階	06-6577-1881	○	○	○	○	-
		270012001	船員保険大阪健康管理センター	大阪市港区築港1-8-22	-	○	○	○	○	-
		270023001	医療法人聖授会総合健診センター	大阪市天王寺区東高津町7番11号大阪府教育会館5階	06-6761-2200	○	○	○	○	-
		270129001	医療法人社団湯川胃腸病院	大阪市天王寺区堂ヶ芝2-10-2	06-6771-4861	○	-	○	○	-
		270081001	大阪警察病院付属人間ドッククリニック	大阪市天王寺区石ヶ辻町15-15上六メディカルビル	06-6775-3131	-	○	○	○	-
		270037003	一般財団法人近畿健康管理センターKKCウエルネスなんば健診クリニック	大阪市浪速区難波中1-10-4南海野村ビル10階	-	○	○	○	○	-
		270023002	医療法人聖授会OCAT予防医療センター	大阪市浪速区湊町1-4-1OCATビル3・4階	0120-72-8797	-	-	○	○	-
		270073001	医療法人入野医院	大阪市浪速区元町2-3-19TCAビル3階	06-6634-0350	○	○	○	○	-
		270024001	淀川キリスト教病院	大阪市東淀川区柴島1丁目7-50	06-6324-6530	-	-	○	○	-
		270075001	医療法人医誠会医誠会病院人間ドックSOPHIA	大阪市東淀川区菅原6-2-25	06-6379-6701	-	-	○	○	○
		270015001	社会医療法人有隣会東大阪病院	大阪市東区中央1-7-22	06-6939-1213	○	○	○	○	-
		270200001	大阪市立大学医学部附属病院先端予防医療部附属クリニックMedCity21	大阪市阿倍野区阿倍野筋1-1-43あべのハルカス21階	06-6624-4011	-	-	○	○	-
270087001		一般財団法人住友生命福祉文化財団(住友生命総合健診システム)	大阪市淀川区西中島5-5-15新大阪セントラルタワー	06-6304-8141	-	-	○	○	-	
270037002		一般財団法人近畿健康管理センターKKCウエルネス新大阪健診クリニック	大阪市淀川区西中島6-1-1新大阪プライムタワー7階	-	○	○	○	○	-	
270028003		医療法人健昌会淀川健康管理センター	大阪市淀川区十三本町1-1-9	06-6303-7281	○	○	○	○	-	
270038001		医療法人健人会那須クリニック関西検診協会	大阪市淀川区西中島4丁目4-21サンビル	06-6308-3909	○	○	○	○	○	
270183001		医療法人生登会寺元記念西天満クリニック	大阪市北区西天満3-13-20A5ビル3階	-	○	○	○	○	○	
270030001		健康保険組合連合会大阪中央病院健康管理センター	大阪市北区梅田3-3-30	06-4795-5500	○	○	○	○	○	
270133001		社会医療法人協和会加納総合病院	大阪市北区天神橋7-5-15	-	○	○	○	○	-	
270029001		一般財団法人関西労働保健協会アクティ健診センター	大阪市北区梅田3-1-1サウスゲートビル17階	06-6345-2210	-	-	○	○	-	
270027001		一般財団法人住友病院健康管理センター	大阪市北区中之島5-3-20	06-6447-3013	-	-	○	○	-	
270039001		医療法人メディカル春日会釜崎クリニック	大阪市北区梅田2丁目4-13阪神産経桜橋ビル2階	06-6455-2000	○	○	○	○	-	
270028001		医療法人健昌会近畿健診センター	大阪市北区西天満5-9-3アールビル本館2階	06-6365-1655	○	○	○	○	-	
270195001		医療法人聖授会フェスティバルタワークリニック	大阪市北区中之島2-3-18中之島フェスティバルタワー15階	0120-84-5489	○	○	○	○	-	
270082001		社会医療法人大道会帝国ホテルクリニック	大阪市北区天満橋1-8-50帝国ホテル大阪3階	06-6881-4000	-	○	○	○	-	
270026001		一般財団法人日本予防医学協会附属診療所ウェルビーイング南森町	大阪市北区西天満5-2-18三共ビル東館6階	06-6362-9063	○	○	○	○	-	



電話番号が記載されている施設は、直接施設への電話予約が可能です。  
 直接施設に予約された方は、予約日の1ヶ月前までに「健診サポートセンター」にご連絡ください。必要書類をお送りします。  
 健康診断及び婦人科健診の検査内容は、各健診機関により異なる場合があります。あらかじめご了承ください。

都道府県	施設コード	施設名称	住所	電話番号 (直接予約 可能施設)	特定 診察	生活 A	ド ック	婦 人 科	婦 人 科 単 診	
大阪府	270117001	公益財団法人田附興風会医学研究所北野病院	大阪市北区扇町2-4-20	-	-	-	○	○	-	
	27U148001	医療法人西恵会西川婦人科内科クリニック	大阪市中央区備後町4-1-3御堂筋三井ビル1階	06-6231-6335	-	-	-	-	○	
	270080001	医療法人城見会アムスニューオータニクリニック	大阪市中央区城見1-4-1ホテルニューオータニ大阪4階	06-6949-0305	-	○	○	○	-	
	270189001	社会医療法人寿栄会大野クリニック	大阪市中央区難波2丁目2-3御堂筋グランドビル7階	06-6213-7230	-	○	○	○	-	
	270044001	関西医科大学天満橋総合クリニック	大阪市中央区大手前1-7-31OMMビル3階	-	-	○	○	○	○	
	270188001	医療法人財団医親会OBPクリニック	大阪市中央区城見2-2-53大阪東京海上日動ビルディング4階	-	○	○	○	○	○	
	270196001	医療法人厚生会心齋橋クリニック	大阪市中央区南船場3-12-12心齋橋プラザビル本館5階	0120-08-1117	○	○	○	○	-	
	270156001	医療法人太讃会つるみクリニック	大阪市中央区難波4-2-4ヤシマ御堂筋ビル6階	-	-	○	○	○	-	
	270019001	国家公務員共済組合連合会大手前病院健康管理センター	大阪市中央区大手前1-5-34	06-6941-9620	-	-	○	○	-	
	270020001	医療法人福慈会福慈クリニック	大阪市中央区南船場2-1-3フェニックス南船場3階	-	○	○	○	○	-	
	270004001	社会医療法人生長会ベルクリニック	堺市堺区戎島町4-45-1ホテル・アゴラリージェンシー堺11階	-	-	○	○	○	-	
	270125001	社会医療法人清恵会清恵会病院	堺市堺区南安井町1-1-1	-	○	○	○	○	-	
	270180001	医療法人錦秀会阪和第二泉北病院阪和インテリジェント医療センター	堺市中区深井北町3176	0120-78-7500	-	-	○	○	-	
	270182001	社会医療法人ベガサス馬場記念病院	堺市西区浜寺船尾町東4-244	-	○	○	○	○	○	
	270145001	医療法人大泉会大仙病院	堺市西区北条町1-2-31	072-278-2921	-	○	○	○	-	
	270132001	医療法人徳洲会岸和田徳洲会病院	岸和田市加守町4-27-1	072-445-9908	○	○	○	○	-	
	270029002	一般財団法人関西労働保健協会千里LC健診センター	豊中市新千里東町1-4-2千里ライフサイエンスセンタービル4階	06-6873-2210	-	-	○	○	-	
	270151001	医療法人一翠会一翠会千里中央健診センター	豊中市新千里東町1-5-3千里朝日阪急ビル3階	06-6872-5516	○	○	○	○	-	
	270186001	医療法人互恵会池田回生病院	池田市建石町8-47	-	○	○	○	○	-	
	270052001	一般財団法人みどり健康管理センター	吹田市垂水町3-22-5	-	-	○	○	○	-	
	270008001	医療法人ダイワ会大和病院	吹田市垂水町3-22-1	06-6380-1981	○	○	○	○	-	
	270187001	医療法人優美会吉井クリニック	吹田市豊津町1-21エサカ中央ビル5階	06-6388-0110	○	○	○	○	-	
	270002001	社会医療法人愛仁会愛仁会総合健康センター	高槻市幸町4-3	0120-10-9941	○	○	○	○	-	
	270177001	大阪医科大学健康科学クリニック	高槻市芥川町1-1-1JR高槻駅NKビル	-	-	-	○	○	-	
	270113001	高槻赤十字病院	高槻市阿武野1丁目1番1号	-	-	-	○	○	-	
	270131001	医療法人祥祐会藤田胃腸科病院	高槻市松原町17-36	-	○	○	○	○	-	
	270128001	社会医療法人仙養会北摂総合病院	高槻市北柳川町6-24	-	-	-	○	○	-	
	270053001	医療法人愛成会愛成クリニック	枚方市山之上西町32番15号	072-845-0888	○	○	○	○	-	
	270033001	医療法人北辰会北摂総合病院	枚方市中宮東町12-14	072-847-0625	○	○	○	○	○	
	270034001	国家公務員共済組合連合会枚方公済病院	枚方市藤阪東町1-2-1	072-858-8233	-	-	○	○	-	
	270197001	星ヶ丘医療センター 健康管理センター	枚方市星丘4丁目8番1号	-	-	○	○	○	-	
	270119001	医療法人朋愛会サンタマリア病院	茨木市新庄町13-15	-	○	○	○	○	○	
	270084001	医療法人徳洲会八尾徳洲会総合病院	八尾市若草町1番17号	-	○	○	○	○	-	
	270144001	医療法人財団医親会りんくうタウンクリニック	泉佐野市りんくう往来北1番りんくうゲートタワービル8階	-	○	○	○	○	-	
	270127001	医療法人宝生会PL病院健康管理科	富田市新堂2204番地	-	-	-	○	○	-	
	270193001	医療法人協仁会小松病院健康管理センター	寝屋川市川勝町8-2	072-823-1521	○	○	○	○	-	
	270001001	医療法人生登会寺元記念病院でらもと総合健診センター	河内長野市古野町4番11号	072-153-3330	○	○	○	○	-	
	270095001	医療法人徳洲会松原徳洲会病院	松原市天美東7-13-26	-	○	○	○	○	○	
	270137001	社会医療法人生長会府中クリニック	和泉市肥子町2丁目2番1号イオン和泉府中店1階	-	-	○	○	○	-	
	270063001	一般財団法人箕面市医療保健センター	箕面市萱野5-8-1	-	○	-	○	○	-	
	270031001	医療法人三知会森本記念クリニック	東大阪市横枕1-7	072-966-8166	-	-	○	○	-	
	270069001	社会医療法人信愛会賑生会脳神経外科病院	四條畷市中野本町28-1	072-876-7008	○	○	○	○	○	
	270070001	医療法人樞本会樞本病院	大阪狭山市東菜葉木4-1151	072-366-1818	○	○	○	○	-	
	270162004	北大阪医療生活協同組合光風台診療所	豊能郡豊能町光風台5丁目1-14	-	-	-	○	○	-	
	兵庫県	280041001	一般財団法人甲南会六甲アイランド甲南病院健診センター	神戸市東灘区向洋町中2-11	-	-	○	○	-	
		280012001	国家公務員共済組合連合会六甲病院	神戸市灘区土山町5-1	078-841-7531	○	-	○	○	-
		280040001	公益財団法人兵庫県予防医学協会健診センター	神戸市灘区岩屋北町1丁目8番1号	078-855-2730	○	○	○	○	○
280099001		医療法人財団神戸海星病院	神戸市灘区藤原北町3-11-15	078-871-2700	-	-	○	○	○	
280043001		公益財団法人兵庫県健康財団保健検診センター	神戸市兵庫区荒田町2-1-12	078-579-3400	○	○	○	○	-	
280014001		医療法人川崎病院健診センター	神戸市兵庫区東山町3-3-1	-	○	-	○	○	-	
280063001		公益財団法人兵庫県予防医学協会健康ライフプラザ	神戸市兵庫区駅南通5-1-2-300キャナルタウン中央	078-652-5207	○	○	○	○	○	
280009001		丸山病院健診部	神戸市長田区丸山町3-4-22	078-642-1131	○	○	○	○	-	
280117001		医療法人沖縄徳洲会神戸徳洲会病院	神戸市垂水区上高丸1-3-10	0120-380-5600	○	○	○	○	-	
280105001		医療法人社団まほし会真星病院	神戸市北区山田町上谷上宇古古谷12-3	-	○	-	○	○	-	
280089001		独立行政法人地域医療機能推進機構神戸中央病院	神戸市北区北山町2-1-1	078-594-8622	○	○	○	○	-	
260016003		一般財団法人京都工場保健会神戸健診クリニック	神戸市中央区元町通2丁目8-14オラタンシアビル7階	0120-82-3053	○	○	○	○	-	
280049001		医療法人社団伍仁会岡本クリニック健診センター	神戸市中央区三宮町1-10-1神戸交通センタービル7階	078-322-2508	○	○	○	○	○	
270037004		一般財団法人近畿健康管理センター-KKCウエルネス神戸健診クリニック	神戸市中央区磯上通8-3-5明治安田生命神戸ビル12階	-	○	○	○	○	-	
280093001		一般財団法人神戸マリナーズ厚生会神戸マリナーズ厚生会病院	神戸市中央区中山手通7-3-18	078-351-6110	-	○	○	○	○	
280089002		独立行政法人地域医療機能推進機構神戸中央病院附属健康管理センター	神戸市中央区東川崎町1-5-7神戸情報文化ビルカルメニ17階	078-594-8622	○	○	○	○	-	
280129001		医療法人康雄会ホテルオークラ神戸クリニック	神戸市中央区波止場町2-1	078-335-2410	-	-	○	○	-	
280008002		社会医療法人神鋼記念会神鋼記念病院附属神戸ドック健診クリニック	神戸市中央区熊内町7-6-1ジークレフ新神戸タワー2階	078-261-6736	-	-	○	○	-	
280047001		医療法人社団朝日ビル中院クリニック	神戸市中央区浪花町59朝日ビル8階	078-321-5586	○	○	○	○	-	
280008001		社会医療法人神鋼記念会神鋼記念病院健診センター	神戸市中央区脇浜町1-4-47	078-261-6773	○	○	-	-	-	

電話番号が記載されている施設は、**直接施設への電話予約が可能です。**  
 直接施設に予約された方は、予約日の1ヶ月前までに「健診サポートセンター」にご連絡ください。必要書類をお送りします。  
 健康診断及び婦人科健診の検査内容は、各健診機関により異なる場合があります。あらかじめご了承ください。

都道府県	施設コード	施設名称	住所	電話番号 (直接予約 可能施設)	特定 健診	生活 A	ド ック	婦 人 科	婦 人 科	婦 人 科
兵庫県	280007001	医療法人社団聖会伊川谷病院	神戸市西区地上2-4-2	078-974-1117	○	○	○	○	○	○
	280038001	一般社団法人姫路市医師会	姫路市西今宿3-7-21	079-295-3322	○	-	○	○	○	-
	280023001	医療法人芙蓉会姫路愛和病院健診センター	姫路市飯田3丁目219番地の1	-	○	○	○	○	○	-
	280054001	特定医療法人光寿会城陽江尻病院	姫路市北条1-279	-	○	○	-	-	-	-
	280020001	医療法人松浦会姫路第一病院	姫路市御国野町国分寺143	079-252-0581	○	○	○	○	○	○
	280062001	医療法人松藤会入江病院	姫路市飾磨区英賀春日町2-25	-	-	-	○	○	○	-
	280021001	社会医療法人財団聖フランシスコ会姫路聖マリア病院健康管理センター	姫路市仁豊野650番地ナザレ館3階	079-265-5141	○	○	○	○	○	-
	280137001	医療法人社団石橋内科	姫路市広畑区東新町1-29	079-237-1484	-	-	○	○	○	-
	280067001	医療法人社団健裕会中谷病院	姫路市飾磨区細江2501番地	079-235-3162	○	-	○	○	○	-
	280024001	医療法人五葉会城南多胡病院	姫路市本町165	079-225-2215	○	○	○	○	○	-
	280096001	医療法人社団汐咲会井野病院	姫路市大塩町汐咲1丁目27番地	079-254-6852	○	○	○	○	○	-
	280053001	空地内科院	姫路市呉服町8空地ビル5階	079-223-3877	○	○	○	○	○	-
	280139001	社会医療法人愛仁会カム尼崎健診プラザ	尼崎市御園町54番地カム尼崎2階	0120-68-8311	○	○	○	○	○	-
	280135001	医療法人財団ヒューマンメディカル尼崎新都心病院	尼崎市潮江1-3-43	-	○	○	○	○	○	-
	280121001	尼崎医療生協病院健診センター	尼崎市南武庫之荘12-16-1	-	○	○	○	○	○	○
	280097001	医療法人朗源会大隈病院	尼崎市杭瀬本町2-17-13	06-6481-1681	○	○	○	○	○	-
	280115001	医療法人社団仁恵会石井病院	明石市天文町1丁目5番11号	-	○	○	-	-	-	-
	280114001	社会医療法人愛仁会明石医療センター	明石市大久保町八木743-33	-	-	-	○	○	○	-
	280107001	医療法人社団弘成会明海病院	明石市藤江201	078-922-8800	○	○	○	○	○	-
	280069001	医療法人社団佳生会野木病院	明石市魚住町長坂寺字ツエ池1003-1	-	○	○	○	○	○	-
	280016001	医療法人明和病院	西宮市上嶋尾町4番31号	0798-47-1767	○	-	○	○	○	-
	280029001	一般社団法人西宮市医師会	西宮市梁殿町8-3	0798-26-9497	○	○	○	○	○	-
	280066001	医療法人社団清和会笹生病院健診センター	西宮市弓場町5-37	0798-34-0807	○	○	○	○	○	-
	280140001	医療法人いちえ会洲本伊月病院	洲本市桑間423	-	○	○	○	○	○	-
	280138001	市立芦屋病院	芦屋市朝日ヶ丘町39番1号	079-731-2156	-	-	○	○	○	-
	280119001	医療法人社団慎正会みやそ病院	伊丹市北野2-113-3	072-710-2318	○	○	○	○	○	○
	280084001	市立伊丹病院	伊丹市昆陽池1-100	072-777-3773	○	○	○	○	○	-
	280001001	公立学校共済組合近畿中央病院	伊丹市車塚3-1	072-781-3712	○	-	○	○	○	-
	280031001	公益財団法人加古川総合保健センター	加古川市加古川町篠原町103-3	-	○	-	○	○	○	-
	280101001	地方独立行政法人加古川市民病院機構加古川中央市民病院	加古川市加古川町本町439	079-451-8703	-	-	○	○	○	-
	280095001	医療法人伯鳥会赤穂中央病院	赤穂市惣門町52-6	-	○	○	○	○	○	○
	280120001	医療法人協和会協立病院	川西市中央町16-5	-	○	○	-	-	-	-
280004001	医療法人社団尚仁会平島病院	三田市天神1-2-15	-	○	○	○	○	○	○	
280037001	医療法人社団淡路平成会平成病院健診センター	南あわじ市八木養直中173	0799-42-6864	○	○	○	○	○	○	
280002001	特定医療法人社団仙齡会はりま病院	加古郡播磨町北野添2丁目1番15号	0120-07-9411	-	-	○	○	○	-	
奈良県	290019001	医療法人拓生会奈良西部病院	奈良市三磯町2143-1	074-251-8700	-	○	-	-	-	
	290002001	医療法人新生会総合病院高の原中央病院	奈良市右京1丁目3-3	-	○	○	○	○	-	
	290006001	奈良市総合医療検査センター	奈良市柏木町519番地の5	-	○	○	○	○	-	
	290003001	社会医療法人松本快生会西奈良中央病院	奈良市鶴舞西町1-15	074-243-8868	-	-	○	○	-	
	290025001	社会医療法人平和会吉田病院	奈良市西大寺赤田町1丁目7番1号	-	○	○	○	○	○	
	290001001	独立行政法人地域医療機能推進機構大和郡山病院	大和郡山市朝日町1番62号	0743-54-6587	-	-	○	○	-	
	290015001	グランソール奈良	宇陀市菟田野松井8-1	074-584-9333	-	-	○	○	○	
290030001	医療法人果恵会ヤマト健診クリニック	北葛城郡王寺町久度4丁目5番27号	074-532-8620	○	○	○	○	○	-	
和歌山県	300009001	小池クリニック	和歌山市太田二丁目13番25号ヒロメディカルセンター3階	-	-	○	○	○	-	
	300006001	医療法人巨周会喜多クリニック和歌山診療所	和歌山市小松原通1-11大岩ビル3階	-	○	○	○	○	○	
	300004001	一般社団法人和歌山市医師会成人病センター	和歌山市手平2丁目1-2県民交流プラザ和歌山ビッグ愛3階	-	○	○	○	○	-	
	300038001	医療法人弘仁会瀬藤病院	和歌山市岡山丁71	-	-	-	○	○	-	
	300003001	医療法人曙会和歌浦中央病院	和歌山市塩屋6-2-70	073-444-1600	○	○	○	○	-	
	300010001	医療法人南労会紀和病院紀和健康管理センター	橋本市岸上18-1	0736-33-5160	○	○	○	○	○	
	300022001	医療法人千徳会桜ヶ丘病院	有田市箕島904	073-783-0078	○	○	○	○	-	
	300002001	社会医療法人黎明会健診センター・キタデ	御坊市湯川町財部733-1	073-824-3000	-	-	○	○	○	
	300013001	医療法人竹村医院	田辺市東山1-3-8	0739-26-6700	○	-	○	○	-	
	310005001	鳥取生協病院	鳥取市末広温泉町458	0857-25-0626	○	○	○	○	○	
鳥取県	340035002	公益財団法人中国労働衛生協会鳥取検診所	鳥取市湖山町東4-95-1	085-731-6666	-	○	○	○	-	
	310005001	鳥取生協病院	鳥取市末広温泉町458	0857-25-0626	○	○	○	○	○	
	340035003	公益財団法人中国労働衛生協会米子検診所	米子市二本木501-6	085-937-1819	-	○	○	○	-	
	310003001	医療法人厚生会米子中海クリニックヘルスケアセンター	米子市彦名町1250	085-948-1509	-	-	○	○	-	
	310004001	医療法人同愛会博愛病院ドック・健診センター	米子市南三柳1880	085-948-0880	○	○	○	○	○	
310017001	医療法人真誠会真誠会セントラルクリニック	米子市河崎580	085-929-0099	○	○	○	○	-		
310001001	社会福祉法人恩賜財団済生会支部鳥取県済生会境港総合病院	境港市米川町44番地	0859-42-3164	-	-	○	○	○		
島根県	320004003	松江保健生活協同組合ふれあい診療所健診センター	松江市西津田7-14-21	-	-	-	○	○	-	
	320002001	公益財団法人島根県環境保健公社総合健診センター	松江市古志原1-4-6	0852-32-5211	-	○	○	○	-	
	320017001	公益財団法人ヘルスサイエンスセンター島根	出雲市塩治町223-7	-	○	○	○	○	○	
	320019001	医療法人沖繩徳洲会出雲徳洲会病院	出雲市斐川町直江3964-1	0853-73-7000	○	○	○	○	-	
	320016001	出雲市立総合医療センター	出雲市灘分町613	-	○	-	○	○	○	

電話番号が記載されている施設は、**直接施設への電話予約が可能です。**  
 直接施設に予約された方は、予約日の1ヶ月前までに「健診サポートセンター」にご連絡ください。必要書類をお送りします。  
 健康診断及び婦人科健診の検査内容は、各健診機関により異なる場合があります。あらかじめご了承ください。

都道府県	施設コード	施設名称	住所	電話番号 (直接予約 可能施設)	特定 健診	生活 A	ド ック	婦 人 科	婦 人 科 単 診	
島根県	320006001	出雲医療生活協同組合出雲市民病院健診センター	出雲市塩治町1536-1	0853-24-8070	○	○	○	○	-	
	330004001	岡山中央診療所健康管理センター	岡山市北区柳町1-13-7	086-233-2222	○	○	○	○	○	
	330022001	公益財団法人岡山県健康づくり財団(ヘルスサポート課)	岡山市北区平田408-1	086-246-6253	-	○	○	○	○	
	330001001	岡山済生会総合病院予防医学部健診センター	岡山市北区伊福町1-17-18	-	○	○	○	○	-	
	330035001	社会医療法人鴻仁会セントラルクリニック伊島	岡山市北区伊島北町7-5セントラルクリニック伊島	-	○	○	○	○	-	
	330002001	岡山赤十字病院	岡山市北区青江2-1-1	086-222-8811	○	-	○	○	-	
	330019001	医療法人養寿会ウェルビーイング・メディカ保健クリニック	岡山市北区本町6-36第一セントラルビル6階	0120-700-251	○	○	○	○	○	
	330017001	一般財団法人淳風会健康管理センター	岡山市北区大供2-3-1	-	○	○	○	○	○	
	330003001	川崎医科大学総合医療センター	岡山市北区中山下2-6-1	086-232-3469	○	○	○	○	○	
	330045001	社会医療法人岡村一心堂病院	岡山市東区西大寺南2-1-7	086-942-9921	○	○	○	○	-	
	330036001	岡山医療生活協同組合総合病院岡山協立病院	岡山市中区赤坂本町8-10	086-271-7845	○	-	○	○	○	
	330033001	医療法人明芳会佐藤病院	岡山市南区築港栄町2-13	086-263-6622	○	○	○	○	-	
	330062001	独立行政法人労働者健康安全機構岡山労災病院	岡山市南区築港緑町1丁目10番25号	-	-	-	○	○	-	
	330014001	一般財団法人倉敷成人病センター倉敷成人病健診センター	倉敷市白楽町282	086-427-6666	-	-	○	○	-	
	330013001	公益財団法人大原記念倉敷中央医療機構倉敷中央病院総合保健管理センター	倉敷市鶴形1-8-5	086-422-6800	-	-	○	○	-	
	330017004	一般財団法人淳風会健康管理センター倉敷	倉敷市老松町5-3-62	-	○	○	○	○	○	
	330041001	川崎医科大学附属病院	倉敷市松島577	086-464-1173	○	-	○	○	-	
	330054001	公益財団法人中国労働衛生協会津山検診所	津山市戸島634-25	-	-	○	○	○	-	
	330006001	医療法人社団清和会笠岡第一病院附属診療所	笠岡市二番町2-9	-	○	○	○	○	○	
	330056001	備前市立備前病院	備前市伊部2245	0869-64-3385	○	-	○	○	-	
	330049001	医療法人社団同仁会金光病院	浅口市金光町占見新田740	0865-42-3211	○	○	○	○	○	
	広島県	340102001	医療法人社団ヤマナ会広島生活習慣病・がん健診センター	広島市中区鞆町13-4広島マツダビル4階	-	○	○	○	○	-
		340061001	医療法人つかさ会高橋メディカルクリニック	広島市中区大手町3-13-29メディアコート大手町2階	-	-	○	○	○	-
		340029001	中国電力株式会社中電病院	広島市中区大手町3-4-27	-	-	-	○	○	-
		340007001	医療法人健康倶楽部	広島市中区大手町3-7-5広島パークビル3階	082-249-7011	○	○	○	○	-
		340016001	医療法人社団明仁会広島中央健診所	広島市中区八丁堀10-10	082-228-1177	-	-	○	○	-
		340026001	医療法人あかね会中島土谷クリニック	広島市中区中島町6-1	082-542-7272	○	○	○	○	○
		340024001	一般財団法人広島県環境保健協会健康クリニック	広島市中区広瀬北町9-1広島県公衆衛生会館内	-	○	○	○	○	○
		340053001	医療法人財団愛人会河村内科消化器クリニック	広島市中区大手町1丁目4-11	-	○	○	○	○	-
		340028001	医療法人社団おうち総合健診所くにき内科	広島市中区大手町3-6-12おうちビル	082-542-5810	○	○	○	○	-
		340008001	国家公務員共済組合連合会広島記念病院	広島市中区本川町1-4-3	082-503-1003	○	-	○	○	-
		340006001	国家公務員共済組合連合会古島病院	広島市中区古島東3-2-33	082-241-2167	○	-	○	○	-
		340025001	一般財団法人広島県集団検診協会メディックス広島健診センター	広島市中区大手町1-5-17	-	-	○	○	○	-
340054001		公益財団法人広島原爆障害対策協議会健康管理増進センター	広島市中区千田町3-8-6	-	○	○	-	-	-	
340093001		グランドタワーメディカルコートライフケアクリニック	広島市中区上八丁堀4-1アーバンビューグランドタワー4階	082-502-7735	-	○	○	○	○	
340003001		医療法人厚生堂長崎病院ヘルスケアセンター	広島市西区横川新町3-11	-	○	-	○	○	-	
340030001		広島中央保健生活協同組合福島生協病院健診センター	広島市西区福島町1丁目24-7	-	-	○	○	○	-	
340004001		医療法人広島健康会アルパーク検診クリニック	広島市西区草津新町2-26-1アルパーク東棟10階	082-501-1115	-	-	○	○	-	
340078001		広島医療生活協同組合広島共立病院	広島市安佐南区中須2-20-20	-	○	○	○	○	○	
340001001		医療法人恒和会東部健診センター	広島市安芸区船越南3-24-27	-	○	○	○	○	-	
340074001		社会福祉法人恩賜財団広島県済生会済生会呉病院	呉市三条2-1-13	-	○	○	○	○	-	
340076001		国家公務員共済組合連合会呉共済病院	呉市西中央2-3-28	-	-	-	○	○	-	
340014001		医療法人社団仁慈会安田病院	竹原市下野町3136	0846-22-6213	○	○	○	○	-	
340011001		医療法人宗齊会須波宗齊会病院	三原市須波ハイツ2-3-10	0848-69-1888	○	○	○	○	-	
340066001		広島県厚生農業協同組合連合会尾道総合病院	尾道市平原一丁目10-23	084-822-8111	○	-	○	○	-	
340077001		社会医療法人定和会神原病院	福山市赤坂町大字赤坂1313番地	-	○	○	○	○	-	
340047001		脳神経センター大田記念病院	福山市沖野上町3-6-28	-	○	○	○	○	-	
340022001		医療法人財団竹政会セントラル病院	福山市住吉町7-3	-	○	○	○	○	-	
340035004		公益財団法人中国労働衛生協会	福山市引野町5-14-2	-	-	○	○	○	-	
340005001		医療法人社団ヤマナ会東広島記念病院広島生活習慣病健診センター	東広島市西条町吉行2214	082-423-6662	○	○	○	○	○	
340017001		医療法人社団樹章会本永病院	東広島市西条岡町8-13	082-423-2666	○	○	○	○	-	
340018001		社会医療法人千秋会井野口病院健康管理センター	東広島市西条土丸6-1-91	0120-70-6076	○	○	○	○	-	
340042001		医療法人青山会西条中央病院	東広島市西条昭和町12-40	082-423-3050	○	○	○	○	-	
340109001		医療法人社団ヤマナ会広島生活習慣病・がん健診センター大野	廿日市市大野早時3406-5	-	○	○	○	○	○	
340019001	広島県厚生農業協同組合連合会廣島総合病院	廿日市市地御前1-3-3	0829-36-3111	-	-	○	○	○		
340037001	広島県厚生農業協同組合連合会吉田健康管理センター	安芸高田市吉田町吉田3666	-	○	○	○	○	○		
340075001	済生会広島病院健康管理センター	安芸郡坂町北新地2-3-10	-	○	○	○	○	-		
340107001	医療法人社団慶寿会千代田中央病院	山県郡北広島町有田1192	082-672-6111	○	○	○	○	-		
山口県	350050001	独立行政法人地域医療機能推進機構下関医療センター	下関市新地町3-3-8	-	-	-	○	○	-	
	350003001	医療法人其桃会西尾病院	下関市竹崎町1-16-3	-	○	○	○	○	-	
	350004001	医療法人長府病院	下関市長府中之町2-4	083-245-1131	○	○	○	○	-	
	350033001	医療法人社団宇部興産中央病院	宇部市大字西岐波750	083-651-9222	-	-	○	○	-	
	350044001	医療生活協同組合健文会宇部協立病院	宇部市五十目山町16-23	-	○	○	-	-	○	
350009001	医療法人協愛会阿知須共立病院	山口市阿知須4841-1	083-665-2711	○	○	○	○	○		

電話番号が記載されている施設は、**直接施設への電話予約が可能です。**  
 直接施設に予約された方は、予約日の1ヶ月前までに「健診サポートセンター」にご連絡ください。必要書類をお送りします。  
 健康診断及び婦人科健診の検査内容は、各健診機関により異なる場合があります。あらかじめご了承ください。

都道府県	施設コード	施設名称	住所	電話番号 (直接予約 可能施設)	特定 診察	生活 A	ド ッ プ	婦 人 科	婦 人 科 単 診	婦 人 科
山口県	350016001	総合病院山口赤十字病院健診センター	山口市八幡馬場53-1	083-923-0111	-	-	○	○	○	-
	350014001	一般社団法人山口総合健診センター	山口市小郡下郷1773-1	083-972-4325	○	○	○	○	○	-
	350031001	医療法人清仁会林病院	山口市小郡下郷751番地4	083-972-1157	○	○	○	○	○	○
	350011001	山口県厚生農業協同組合連合会小郡第一総合病院	山口市小郡下郷862番地3	083-973-3768	○	○	○	○	○	○
	350017001	済生会山口総合病院	山口市緑町2-11	083-901-6186	○	○	○	○	○	-
	350010001	医療法人社団向陽会阿知須同仁病院	山口市阿知須4241-4	083-665-5778	○	○	○	○	○	○
	350015001	医療法人社団曙会佐々木外科病院総合健診センター	山口市泉都町9-13	-	○	○	○	○	○	○
	350067001	萩むらた病院	萩市大字今古萩町30番地の1	083-825-9170	○	○	-	-	-	-
	350022001	一般財団法人防府消化器病センター検診部	防府市駅南町14-33	-	○	○	○	○	○	-
	350005001	社会医療法人同仁会周南記念病院	下松市生野屋南1丁目10番1号	0833-45-3030	○	-	○	○	○	○
	350006001	医療法人錦病院	岩国市錦見7-15-7	0827-41-0177	○	○	○	○	○	○
	350026001	医療法人岩国病院	岩国市岩国3-2-7	082-741-0850	○	○	○	○	○	○
	350019001	山口県厚生農業協同組合連合会長門総合病院	長門市東深川185番地	0837-22-2220	○	○	○	○	○	○
	350024001	山口県厚生農業協同組合連合会周東総合病院	柳井市古開作1000-1	-	○	○	○	○	○	○
	350051001	独立行政法人地域医療機能推進機構徳山中央病院	周南市孝田町1-1	083-428-4411	○	○	○	○	○	-
徳島県	360003001	医療法人なぎさ会沖の洲病院併設健診センター	徳島市城東町1丁目8-8	088-622-7112	○	○	○	○	○	-
	360008001	医療法人古川会古川医院	徳島市寺島本町西1-33第2中筋ビル5階	088-622-2125	-	○	-	-	-	-
	360041001	医療法人若葉会近藤内科病院	徳島市西新浜町1丁目6-25	088-663-0020	○	○	○	○	○	-
	360007001	公益財団法人とくしま未来健康づくり機構(徳島県総合健診センター)	徳島市蔵本町1-10-3	088-678-7128	○	○	○	○	○	-
	360002001	医療法人小浜内科徳島クリニック	徳島市昭和町1丁目16番地	088-653-6487	○	○	○	○	○	○
	360030001	医療法人平成博愛会博愛記念病院健診センター	徳島市伊賀町3丁目19-2	088-623-8624	○	○	○	○	○	○
	360040001	齋藤醫院	徳島市八百屋町2丁目16	088-622-3110	○	○	○	○	○	-
	360024001	医療法人高川会虹の橋病院	徳島市中島田町3丁目60-1	088-633-5886	○	○	○	○	○	-
	360009001	医療法人いちえ会伊月健診クリニック	徳島市東船場町1-8	-	○	○	○	○	○	-
	360029001	地方独立行政法人徳島県鳴門病院	鳴門市撫養町黒崎字小谷32番	088-683-0123	○	-	○	○	○	-
360034001	医療法人翠松会岩城クリニック	阿南市学原町上水田11-1	0884-23-5858	○	○	○	○	○	-	
香川県	370008001	公益財団法人香川県予防医学協会	高松市伏石町2129-2	087-868-5555	○	○	○	○	○	○
	370012001	医療法人福生会多田羅内科クリニック	高松市番町3-3-1	-	-	-	○	○	-	-
	370003001	医療法人社団雙和会クワヤ病院	高松市塩屋町1-4	-	○	○	○	○	○	-
	370013001	一般財団法人三宅医学研究所セントラルパーククリニック	高松市番町1-10-16	087-863-4560	○	○	○	○	○	○
	370034001	医療法人社団康生会高松大林病院	高松市番町1-10-3	-	-	○	○	○	○	-
	370007001	国家公務員共済組合連合会高松病院	高松市天神前4-18	-	-	-	○	○	○	-
	370005001	医療法人財団博仁会キナン大林病院	高松市鬼無町藤井435-1	087-881-3218	-	-	○	○	○	-
	370037001	医療法人社団美術館北通り診療所	高松市丸亀町13-3高松丸亀町商店街番街東館4階	-	○	○	○	○	○	-
	370038001	社会福祉法人恩賜財団済生会支部香川県済生会病院	高松市多肥上町1331-1	087-868-1551	○	-	○	○	○	-
	370002001	医療法人社団重仁まがめ医療センター	丸亀市津森町219	0877-24-8300	○	○	○	○	○	○
	370036001	社会医療法人財団大樹会総合病院回生病院総合健診センター	坂出市室町3-5-28	-	○	○	○	○	○	-
	370009001	公益財団法人香川成人医学研究所ウェルチェックセンター	坂出市横津町3-2-31	087-745-2311	○	○	○	○	○	○
	370039001	宗教法人カトリック聖ドミニコ宣教修道女会坂出聖マルチン病院	坂出市谷町1丁目4番13号	087-746-5195	-	○	○	○	○	-
370010001	医療法人社団豊南会香川井下病院	観音寺市大野原町花福818-1	-	○	○	○	○	○	-	
愛媛県	380026001	愛媛生協病院	松山市来住町1091-1	089-976-7201	○	○	○	○	○	○
	380045001	医療法人順風会健診センター	松山市高砂町2-3-1	089-915-0002	○	○	○	○	○	○
	380002001	医療法人社団慈生会松山城東病院	松山市松末二丁目19番36号	089-934-2502	○	-	○	○	○	○
	380006001	松山市医師会健診センター	松山市藤原2丁目4-70	089-915-7701	○	○	○	○	○	○
	380004001	愛媛県厚生農業協同組合連合会愛媛県厚生連健診センター	松山市鷹子町533-1	0120-87-4702	○	-	○	○	○	○
	380005001	公益財団法人愛媛県総合保健協会	松山市味酒町1-10-5	089-987-8202	○	○	○	○	○	○
	380019001	医療法人慈風会白石病院	今治市松本町1-5-9	-	○	-	○	-	-	-
	380057001	社会医療法人生きている会瀬戸内海病院	今治市北宝来町2-4-9	-	○	○	○	○	○	-
	380011001	医療法人平成会山内病院	今治市片山3-1-40	089-832-3000	○	○	○	○	○	-
	380033001	市立宇和島病院	宇和島市御殿町1-1	089-525-1111	○	○	○	○	○	○
	380034001	市立八幡浜総合病院	八幡浜市大平1番耕地638番地	-	○	○	-	-	-	-
	380047001	独立行政法人労働者健康安全機構愛媛労災病院	新居浜市南小松原町13-27	089-733-6191	○	○	○	○	○	-
	380055001	愛媛県立新居浜病院	新居浜市本郷3-1-1	-	-	-	○	○	○	-
	380026002	愛媛医療生活協同組合新居浜協立病院	新居浜市若水町1-7-45	-	-	○	○	○	○	-
	380039001	社会医療法人同人心会西条中央病院	西条市朔日市804	089-747-3625	○	○	○	○	○	-
	380032001	医療法人専心会西条市立周桑病院	西条市壬生川1131	0898-64-2630	○	○	○	○	○	○
	380036001	社会福祉法人恩賜財団済生会西条病院	西条市朔日市269-1	-	○	-	○	○	○	○
380042001	医療法人恕風会大洲記念病院	大洲市徳森1512番地1	-	○	○	○	○	○	-	
380008001	社会医療法人石川記念会HITO病院	四国中央市上分町788-1	089-658-8300	○	○	○	○	○	-	
高知県	390016001	独立行政法人地域医療機能推進機構高知西病院	高知市神田317-12	088-843-8220	○	○	○	○	○	-
	390001001	医療法人健会高知検診クリニック	高知市知寄町2-4-36	-	○	○	○	○	○	-
	390005001	公益財団法人高知県総合保健協会中央健診センター	高知市棧橋通6-7-43	-	○	○	○	○	○	-
	390015001	高知赤十字病院健康管理センター	高知市新本町2-13-51	088-871-3602	○	-	○	○	○	-
	390012001	医療法人竹下会竹下病院	高知市本町2-4-3	088-822-2371	-	○	○	○	○	-



電話番号が記載されている施設は、**直接施設への電話予約が可能です。**  
 直接施設に予約された方は、予約日の1ヶ月前までに「健診サポートセンター」にご連絡ください。必要書類をお送りします。  
 健康診断及び婦人科健診の検査内容は、各健診機関により異なる場合があります。あらかじめご了承ください。

都道府県	施設コード	施設名称	住所	電話番号 (直接予約 可能施設)	特定 健診	生活 A	ド ック	婦 人 科	婦 人 科 単 診	婦 人 科
高知県	390006001	医療法人グリーンハウスクリニックグリーンハウス	高知市上町1丁目7-1	-	○	○	○	○	○	○
	390003001	高知県厚生農業協同組合連合会JA高知健診センター	南国市明見字中野526-1	088-863-8510	○	○	○	○	○	-
	390005002	公益財団法人高知県総合保健協会幡多健診センター	宿毛市山奈町芳奈3-9	088-066-2800	○	○	○	○	○	-
	390010001	医療法人森下会森下病院健診センター	四万十市中村一条通2丁目44番地	-	○	○	○	○	○	○
福岡県	400041001	社会医療法人財団池友会新小文字病院	北九州市門司区大里新町2-5	093-391-8005	○	○	○	○	○	-
	400050001	社会医療法人共愛会とばたクリニック	北九州市戸畑区小芝2-5-1	-	○	○	○	○	○	○
	400053001	一般社団法人北九州市小倉医師会小倉医師会健診センター	北九州市小倉北区中島1-19-17	093-551-3185	○	○	○	○	○	-
	400037002	一般財団法人西日本産業衛生会北九州健診診療所	北九州市小倉北区室町3-1-2	093-561-0030	○	○	○	○	○	○
	400040001	公益財団法人健和会健和会大手町病院	北九州市小倉北区大手町15-1	093-592-5515	○	○	○	○	○	-
	400039001	国家公務員共済組合連合会新小倉病院	北九州市小倉北区金田1-3-1	093-571-1031	-	-	○	○	○	-
	400047001	一般財団法人九州健康総合センター	北九州市八幡東区平野1丁目11-1	-	○	○	○	○	○	○
	400037003	一般財団法人西日本産業衛生会八幡健診プラザ(北九州産業衛生診療所)	北九州市八幡東区東田1-4-8	093-671-8100	○	○	○	○	○	-
	400175001	医療法人有吉クリニック	北九州市八幡西区菅原町5-1	093-645-1315	○	○	○	○	○	-
	400032001	社会医療法人財団池友会福岡和白総合健診クリニック	福岡市東区和白丘2-11-17	092-608-0138	-	-	○	○	○	-
	400028001	船員保険福岡健康管理センター	福岡市東区原田3-4-10なし	092-611-6311	○	○	○	○	○	○
	400030001	国家公務員共済組合連合会千早病院	福岡市東区千早2-30-1	-	○	-	○	○	○	-
	400031001	医療法人貝塚病院	福岡市東区箱崎7-7-27	-	-	-	○	○	○	-
	400056001	一般財団法人医療情報健康財団健康財団クリニック	福岡市博多区上川端町14-30-201 皇月マンション冷泉公園	-	-	○	-	-	-	-
	400037001	一般財団法人西日本産業衛生会福岡健診診療所	福岡市博多区博多駅前2-20-1 大博多ビル6階	092-471-1165	○	○	○	○	○	○
	400035001	医療法人原三信病院	福岡市博多区大博町1-8	092-291-3132	○	○	○	○	○	○
	400171001	医療法人福岡桜十字桜十字福岡病院	福岡市中央区渡辺通3丁目5番11号	-	○	○	○	○	○	-
	400057001	医療法人親愛ステーションクリニック	福岡市博多区博多駅前中央街1番1号 デイトスアネックス3階	092-441-5448	○	○	○	○	○	-
	400034001	公益社団法人福岡医療団千鳥橋病院	福岡市博多区千代5-18-1	092-651-6488	○	○	○	○	○	○
	400038001	一般財団法人日本予防医学協会附属診療所ウエルビーイング博多	福岡市博多区博多駅前3-19-5 博多石川ビル4階	092-472-0222	○	○	○	○	○	○
	400025004	医療法人財団博愛会人間ドックセンターウィメンズウェルネス天神デュアル	福岡市中央区天神1-14-4 天神平和ビル7階	0120-489-379	-	-	○	○	○	-
	400112001	社会医療法人大成会福岡記念PET・健診センター	福岡市中央区今川2-16-16	092-739-0110	○	○	○	○	○	○
	400059001	医療法人親愛天神クリニック	福岡市中央区天神2-12-1 天神ビル3階	092-721-3583	○	○	○	○	○	-
	400091001	医療法人クリスタルビルクリニック	福岡市中央区天神4-6-7 天神クリスタルビル8階	092-725-8822	○	○	○	○	○	-
	400174001	医療法人かねまるウイメンズクリニック	福岡市中央区天神2-3-2 天神アイエスビル5階	-	-	-	-	-	-	○
	400133001	医療法人AGIH秋本病院	福岡市中央区警固1-8-3	092-771-6361	-	○	○	○	○	○
	400137002	社会医療法人雪の聖母会聖マリア福岡健診センター	福岡市中央区天神4-1-32 損保ジャパン日本興亜福岡天神ビル6階	092-726-2111	○	○	○	○	○	○
	400025003	医療法人財団博愛会人間ドックセンターウエルネス天神	福岡市中央区天神1-14-4 天神平和ビル4階	0120-489-379	○	-	○	○	○	-
	400062001	公益財団法人福岡県すこやか健康事業団福岡国際総合健診センター	福岡市中央区天神2-13-7 福岡平和ビル2階	092-712-7776	-	○	○	○	○	○
	400048001	医療法人佐田厚生会佐田病院	福岡市中央区渡辺通2-4-28	-	○	○	○	○	○	○
	400027001	国家公務員共済組合連合会浜の町病院健康医学センター	福岡市中央区長浜3-3-1	-	○	-	○	○	○	-
	400026001	福岡県済生会福岡総合病院	福岡市中央区天神1-3-46	092-791-8192	-	○	○	○	○	-
	400076001	公益財団法人福岡県結核予防会	福岡市中央区大名2-4-7	092-761-2546	○	○	○	○	○	○
	400064001	公益財団法人福岡労働衛生研究所労働研健診センター	福岡市南区那の川11-11-27	092-526-1033	○	○	○	○	○	-
	400102001	福岡赤十字病院	福岡市南区大楠3-1-1	092-534-8430	○	-	○	○	○	-
	400023001	医療法人西福岡病院	福岡市西区生の松原3-18-8	-	○	○	○	○	○	○
	400138001	医療法人社団高邦会福岡山王病院	福岡市早良区百道浜3-6-45	092-832-1159	○	○	○	○	○	-
	400075001	医療法人社団誠和会牟田病院	福岡市早良区千隈3-9-1	092-865-2211	○	○	○	○	○	-
	400024001	医療法人福西会福西会病院	福岡市早良区野芥1-2-36	092-861-2780	-	-	○	○	○	-
	400108001	医療法人悠久会大牟田共立病院	大牟田市明治町3-7-5	094-453-5461	○	○	○	○	○	-
	400099001	地方独立行政法人大牟田市立病院	大牟田市宝坂町2-19-1	-	○	○	○	○	○	-
	400065001	社会福祉法人恩賜財団済生会支部福岡県済生会大牟田病院	大牟田市田隈810	094-453-2626	○	○	-	-	-	-
	400002001	社会医療法人天神会新古賀クリニック	久留米市天神町106-1	094-235-3170	○	○	○	○	○	-
	400019001	医療法人聖峰会田主丸中央病院地域保健センター	久留米市田主丸町益生田892	-	○	○	○	○	○	○
	400066001	独立行政法人地域医療機能推進機構久留米総合病院	久留米市榎原町21番地	0942-33-1211	○	○	○	○	○	-
	400001001	社会医療法人雪の聖母会聖マリアヘルスケアセンター国際保健センター	久留米市津福本町448番5	094-236-0722	○	○	○	○	○	○
	400113001	久留米大学病院総合健診センター	久留米市旭町67	094-231-7708	-	-	○	○	○	-
400115001	飯塚病院予防医学センター	飯塚市芳雄町3-83	-	○	-	○	-	-	-	
400018001	社会保険田川病院	田川市上本町10-18	094-744-0460	○	○	○	○	○	-	
400161001	一般財団法人医療・介護・教育研究財団柳川病院	柳川市筑紫町29	-	-	○	-	-	-	-	
400140001	医療法人柳會会新やなぎ健診クリニック	八女市吉田134-1	-	○	○	○	○	○	-	
400101001	地方独立行政法人筑後市立病院	筑後市和泉917-1	094-253-7511	○	○	○	○	○	○	
400016001	医療法人社団高邦会高木病院	大川市大泉酒見141-11	0944-87-9490	○	○	○	○	○	-	
400005001	社会医療法人財団池友会新行橋病院	行橋市道場寺1411	0120-79-1092	-	○	○	○	○	-	
400069001	医療法人起生会大原病院	行橋市宮町2-5	0930-23-2748	○	○	○	○	○	○	
400162001	医療法人燦宗会どい内科クリニック	筑紫野市光が丘4-5-3	-	-	-	○	○	○	-	
400009001	医療法人徳洲会福岡徳洲会病院	春日市須北4-5	-	○	○	○	○	○	-	
400071001	宗像医師会病院健診センター	宗像市田熊5-5-3	094-037-0007	○	○	○	○	○	-	
400007001	医療法人社団水光会宗像水光会総合病院	福津市日蔭野5丁目8番地の4水光会ウェルネスセンター2階	094-034-3100	○	○	○	○	○	-	
400084001	医療法人社団俊聖会甘木中央病院	朝倉市甘木667	094-622-5550	○	○	○	○	○	-	

電話番号が記載されている施設は、**直接施設への電話予約が可能です。**  
 直接施設に予約された方は、予約日の1ヶ月前までに「健診サポートセンター」にご連絡ください。必要書類をお送りします。  
 健康診断及び婦人科健診の検査内容は、各健診機関により異なる場合があります。あらかじめご了承ください。

都道府県	施設コード	施設名称	住所	電話番号 (直接予約 可能施設)	特定 健診	生活 A	ド ック	婦 人 科	婦 人 科 単 診	婦 人 科	
福岡県	400006001	医療法人弘恵会ココクラ病院	みやま市高田町濃施480番地2	-	-	-	○	○	○	-	
	400013001	糸島医師会病院	糸島市浦志532-1	092-322-3677	○	○	○	○	○	○	
	400014001	医療法人井上会篠栗病院	糟屋郡篠栗町大字尾仲94	-	-	-	○	○	○	○	
	400160001	社会医療法人栄光会栄光病院	糟屋郡志免町別府西3-8-15	-	○	○	○	○	○	-	
	400150001	医療法人社団正信会水戸病院	糟屋郡須恵町大字旅石115-483	-	○	○	○	○	○	-	
	400015001	社会医療法人青洲会福岡青洲会病院	糟屋郡粕屋町長者原西4丁目11番8号	0120-12-1285	○	○	○	○	○	○	
	400008001	社会医療法人財団友会福岡新水巻病院	遠賀郡水巻町立屋敷1-2-1	0120-70-2252	○	○	○	○	○	-	
	400072001	社会医療法人陽明会御所病院健康管理センター	京都府刈田町大字新津1400番地	-	○	○	○	○	○	○	
佐賀県	410005001	公益財団法人佐賀県健康づくり財団佐賀県健診・検査センター	佐賀市水ヶ江一丁目12番10号佐賀メディカルセンタービル内	0952-37-3313	○	○	○	○	○	-	
	410008001	独立行政法人地域医療機能推進機構佐賀中部病院	佐賀市兵庫南3-8-1	095-228-5311	○	○	○	○	○	-	
	410002001	医療法人社団敬愛会健診センター佐賀	佐賀市高木瀬町大字長瀬1167番地2	095-220-5511	○	○	○	○	○	-	
	410015001	医療法人仁徳会今村病院	鳥栖市本通町1丁目855-10	094-283-3771	○	○	○	○	○	-	
	410009001	医療法人社団如水会今村病院	鳥栖市轟木町1523-6	094-284-1238	○	○	○	○	○	○	
	410040001	一般社団法人巨樹の会新武雄病院	武雄市武雄町富岡12628	-	○	○	○	○	○	-	
	410020001	医療法人ロココメディカル江口病院	小城市三日月町金田1054-2	095-273-5020	○	○	○	○	○	-	
	410018001	医療法人うれしの福田病院	嬉野市嬉野町大字下宿甲4714-10	-	○	○	○	○	○	○	
	長崎県	420039001	医療法人稲仁会三原台病院総合健診センター	長崎市三原一丁目8-35	095-846-8585	○	○	○	○	○	○
		420042001	社会福祉法人十善会十善会病院	長崎市籠町7-18	-	○	○	○	○	○	○
420047001		社会医療法人長崎記念病院	長崎市深堀1丁目11-54	095-871-1515	○	○	○	○	○	○	
420017001		医療法人昭和会長崎あじさい病院	長崎市大浦町10-40	-	○	-	○	○	○	-	
420057001		医療法人福田ゆたか外科医院	長崎市浜口町3-5	095-843-7701	-	○	-	○	○	-	
420053001		医療法人社団松添胃腸科外科総合診療クリニック	佐世保市光月町1-26	0956-22-6349	-	○	-	-	-	-	
420005001		医療法人佐世保同仁会佐世保同仁会病院	佐世保市江上町4848-1	095-623-6811	○	○	○	○	○	-	
420031001		医療法人アリス会京町内科病院	佐世保市本島町1-20	-	○	○	○	○	○	-	
420062001		医療法人篤信会杏林病院	佐世保市早苗町491-14	-	○	○	○	○	○	-	
420037001		国家公務員共済組合連合会佐世保共済病院健診センター	佐世保市島地町10-17	-	-	-	○	○	○	-	
420058001		医療法人社団東洋会池田病院	島原市湖南町6893-2	095-762-5163	-	○	-	-	-	-	
420021001		日本赤十字社長崎原爆諫早病院	諫早市多良見町化屋986-2	095-727-2127	○	○	○	○	○	○	
420012001		社会医療法人三佼会宮崎診療所宮崎総合健診センター	諫早市久山台9-10	-	○	○	○	○	○	-	
420010001		地域医療機能推進機構諫早総合病院健康管理センター	諫早市永昌東町24-1	095-722-6717	○	○	○	○	○	○	
420050001		長崎県五島中央病院	五島市吉久木町205番地	-	-	-	○	○	○	-	
420020001		医療法人光善会長崎百合野病院健診センター	西彼杵郡時津町浜田郷38-2時津中央クリニック2階	-	○	○	○	○	○	○	
熊本県	430024001	社会医療法人社団高野会大腸肛門病センター高野病院総合健診センター	熊本市中央区大江3-2-55	096-320-6510	-	○	-	-	-	-	
	430048001	医療法人起生会表参道吉田病院	熊本市中央区北千反畑町2番5号	096-343-6167	○	○	○	○	○	○	
	430010001	医療法人加来会慶徳加来病院	熊本市中央区練兵町98	-	○	○	○	○	○	-	
	430014001	熊本市医師会ヘルスケアセンター	熊本市中央区本荘5-15-12	096-366-2711	○	○	○	○	○	-	
	430005001	医療法人社団岡山会九州記念病院	熊本市中央区水前寺公園3番38号	096-383-2121	-	-	○	○	○	-	
	430006001	日本赤十字社熊本健康管理センター	熊本市東区長嶺南2-1-1	096-387-6651	-	-	○	-	-	-	
	430008001	公益財団法人熊本県総合保健センター	熊本市東区東町4丁目11番1号	-	○	○	○	○	○	-	
	430053001	医療法人桜十字桜十字病院	熊本市南区御幸木部1-1-1	096-378-1182	○	○	○	○	○	○	
	430002001	社会福祉法人恩賜財団済生会熊本病院予防医療センター	熊本市南区近見5-3-1	096-351-8155	-	-	○	○	○	-	
	430007001	国家公務員共済組合連合会熊本中央病院	熊本市南区田井島1丁目5番1号	096-370-3111	-	-	○	○	○	-	
	430036001	独立行政法人地域医療機能推進機構人吉医療センター予防医療センター	人吉市老神町35	096-622-7070	○	○	○	○	○	○	
	430020001	医療法人春水会山鹿中央病院	山鹿市山鹿1000	0968-43-6611	○	○	○	○	○	-	
	430030001	一般社団法人天草都市医師会立天草地域健診センター	天草市亀場町食場1181-1	096-924-4166	○	○	○	○	○	-	
大分県	440006001	大分県地域成人病検診センター	大分市宮崎1415	-	○	○	○	○	○	-	
	400037004	一般財団法人西日本産業衛生会大分労働衛生管理センター	大分市高城南町11-7	097-552-7788	○	○	○	○	○	-	
	440018001	社会医療法人財団天心堂健診・健康増進センター	大分市中戸次5185番地の2	097-597-5254	○	○	○	○	○	○	
	440009001	社会医療法人敬和会健診センター(旧大分東部病院)	大分市大字志村字ヶ谷迫765	097-503-5918	○	○	○	○	○	-	
	440005001	大分県厚生農業協同組合連合会大分県厚生連健康管理センター	別府市大字鶴見4333	0977-23-7112	○	○	○	○	○	-	
	440004001	国家公務員共済組合連合会新別府病院	別府市大字鶴見3898	097-722-0391	-	-	○	○	○	○	
	440010001	一般財団法人大分健康管理協会大分総合健診センター	別府市北石垣深町851番地(上人ヶ浜9組)	097-766-4113	○	○	○	○	○	○	
	440012001	中津市医師会総合健診センター	中津市永添2110-8	-	○	○	○	○	○	-	
	440002001	日田市医師会立日田検診センター	日田市清水町803-1	0973-24-5599	○	○	○	○	○	○	
	440039001	医療法人咸宜会日田中央病院	日田市淡窓2丁目5-17	097-323-3181	-	○	-	-	-	-	
	440001001	独立行政法人地域医療機能推進機構南海医療センター	佐伯市常盤西町11-20	0972-22-0548	○	○	○	○	○	-	
	440040001	臼杵市医師会立市民健康管理センター	臼杵市大字戸室字大橋井谷1140-1	0972-62-2526	○	○	○	○	○	-	
	440026001	国東市民病院	国東市安岐町下原1456	097-867-1211	○	○	○	○	○	○	
宮崎県	450004001	宮崎市医師会成人病検診センター	宮崎市大坪西1丁目2番3号	098-552-5111	○	○	○	○	○	-	
	450002001	社会医療法人善仁会市民の森病院	宮崎市大字塩路江良の上2783-37	098-537-1111	○	○	○	○	○	-	
	450012001	宮崎生協病院	宮崎市大島町天神前1171	098-524-6566	○	○	○	○	○	○	
	450022001	一般財団法人弘潤会野崎病院健診センター	宮崎市大字恒久5567番地	098-554-8053	○	○	○	○	○	-	
	450010001	社会医療法人同心会古賀駅前クリニック古賀健診センター	宮崎市高千穂通2丁目7番14号	-	○	○	○	○	○	-	
	450008001	一般社団法人都城市北諸郡医師会都城健康サースセンター	都城市太郎坊町1364-1	098-636-8700	-	○	○	○	○	-	

電話番号が記載されている施設は、直接施設への電話予約が可能です。  
 直接施設に予約された方は、予約日の1ヶ月前までに「健診サポートセンター」にご連絡ください。必要書類をお送りします。  
 健康診断及び婦人科健診の検査内容は、各健診機関により異なる場合があります。あらかじめご了承ください。

都道府県	施設コード	施設名称	住所	電話番号 (直接予約 可能施設)	特定 健診	生活 A	ド ック	婦 人 科	婦 人 科	
宮崎県	450007001	一般社団法人藤元メディカルシステム藤元総合病院付属総合健診センター	都城市早鈴町17街区1号	098-622-7017	○	○	○	○	-	
	450039001	串間市民病院	串間市大字西方7917番地串間市民病院	098-772-1234	○	○	-	-	-	
	450030001	医療法人社団聖山会川南病院	児湯郡川南町大字川南18150-47	-	○	○	-	-	-	
鹿児島県	460053001	鹿児島市医師会病院	鹿児島市鴨池新町7番1号	099-254-1125	-	-	○	○	-	
	460010001	公益財団法人鹿児島県民総合保健センター	鹿児島市下伊敷3丁目1番7号	099-220-2622	○	○	○	○	○	
	460011002	公益財団法人慈愛会いづろ今村病院	鹿児島市堀江町17-1	-	-	-	○	○	-	
	460013001	一般財団法人児玉報謝会成人病院	鹿児島市上荒田町16番30号	-	○	○	○	○	-	
	460051001	社会医療法人博愛会さがらパス通りクリニック人間ドックウェルライフ	鹿児島市新屋敷町26-13	099-224-1816	○	-	○	○	-	
	460049001	医療法人徳洲会鹿児島徳洲会病院健康管理センター	鹿児島市下荒田3-8-1	099-250-1110	○	-	○	○	-	
	460087001	社会福祉法人恩賜財団済生会鹿児島病院	鹿児島市南林寺町1-11	099-223-0101	○	○	○	○	-	
	460048001	医療法人尚愛会小田原病院	鹿児島市山之口町8-1	099-223-7531	○	○	○	○	○	
	460031001	鹿児島県厚生農業協同組合連合会鹿児島県厚生農協連健康管理センター	鹿児島市与次郎1-13-1	099-256-1133	○	-	○	○	-	
	460022001	医療法人聖心会かごしま高岡病院	鹿児島市西千石町14-12	099-226-4091	○	○	○	○	-	
	460007001	社会医療法人鹿児島愛心会大隅鹿屋病院	鹿屋市新川町6081番地1	-	○	○	○	○	-	
	460039001	社会医療法人聖心会サザン・リージョン病院	枕崎市緑町220	099-372-1351	○	○	○	○	-	
	460025001	医療法人孝徳会楠元内科医院	出水市平和町224	-	○	○	○	○	-	
	460062001	社会医療法人鹿児島愛心会山川病院	指宿市山川小川11571番地	-	○	○	○	○	-	
	460023001	医療法人大誠会若松記念病院	薩摩川内市神田町11番20号	099-623-3291	○	○	-	-	○	
	460017001	社会福祉法人恩賜財団済生会川内病院	薩摩川内市原田町2-46	-	○	○	○	○	○	
	460050002	鹿児島医療生活協同組合国分生協病院	霧島市国分中央3-38-14	099-545-4806	○	○	○	○	-	
	460026001	医療法人美崎会国分中央病院	霧島市国分中央1丁目25-70	099-545-3085	○	○	○	○	○	
	460088001	医療法人社団隼人会大口温泉リハビリテーション病院	伊佐市大口青木3022番地34	099-523-0123	○	○	○	○	-	
	460042001	社会医療法人青雲会青雲会病院	始良市西餅田3011番地	099-566-3650	○	○	○	○	-	
	沖縄県	470053001	医療法人沖縄徳洲会徳洲会新都心クリニック	那覇市銘苅2-2-1	098-860-0386	○	○	○	○	○
		470012001	一般財団法人琉球生命済生会琉生病院	那覇市宇大道56番地	098-885-5131	○	○	○	○	○
		470010001	医療法人おもと会大浜第一病院	那覇市天久1000番地	098-866-5182	-	-	○	○	-
		470013001	医療法人禄寿会小禄病院	那覇市小禄547-1	-	○	-	○	○	-
470011001		地方独立行政法人那覇市立病院	那覇市古島2-31-1	0120-78-4155	○	○	○	○	○	
470015001		医療法人寿仁会沖縄セントラル病院	那覇市与儀1-26-6	098-854-5511	○	○	○	○	-	
470040001		沖縄赤十字病院	那覇市与儀1-3-1	098-836-7433	○	-	○	○	-	
470032001		医療法人うりずんの会かりゆしクリニック	宜野湾市嘉数4-25-15	098-898-0555	○	○	○	○	-	
470047001		医療法人沖縄徳洲会石垣島徳洲会病院	石垣市大浜字南大浜446-1	098-083-5507	○	○	○	○	-	
470021001		医療法人上善会かりゆし病院	石垣市新川12124	-	○	-	○	○	○	
470022001		社会医療法人仁愛会浦添総合病院健診センター	浦添市伊祖3-42-15	0120-86-1109	○	○	○	○	○	
470026001		医療法人八重瀬会同仁病院	浦添市城間一丁目37番12号	098-876-2212	○	○	○	○	-	
470030001		北部地区医師会病院健康管理センター	名護市宇字茂佐1712-3	098-052-0777	○	○	○	○	-	
470004001		社会医療法人敬愛会ちばなクリニック健康管理センター	沖縄市知花6丁目25番15号コンサル知花	098-939-5477	○	○	○	○	-	
470003001		医療法人沖縄徳洲会中部徳洲会病院	中頭郡北中城村アワセ土地区画整理事業地内2街区1番	098-932-7555	○	○	○	○	○	
470002001		医療法人康陽会仲宗根クリニック	沖縄市高原7-23-14仲宗根クリニック	098-933-8000	○	○	○	○	-	
470001001		愛聖クリニック	沖縄市高原5-15-11	098-939-5114	○	○	○	○	-	
47U009001		社会医療法人友愛会豊見城中央病院附属健康管理センター	豊見城市宇豊崎3-49	098-852-2000	-	-	○	○	-	
470016001		沖縄医療生活協同組合とよみ生協病院	豊見城市真玉橋593-1	098-850-9003	○	○	○	○	-	
470020001		医療法人沖縄徳洲会宮古島徳洲会病院	宮古島市平良字松原552-1	-	○	-	○	○	○	
470006001		一般社団法人中部地区医師会検診センター	中頭郡北谷町字宮城1-584	098-936-8290	○	○	○	○	○	
470005001		社会医療法人かりゆし会ハートライフ病院予防医学センター	中頭郡中城村伊集208番地	098-870-3730	○	-	○	○	-	
470024001		宗教法人セプスデーアドベンチスト教団アドベンチストメディカルセンター	中頭郡西原町字幸地868	-	-	-	○	○	○	
470018001		医療法人和の会と那原中央病院	島尻郡と那原町字与那原2905	098-945-8101	○	○	○	○	-	
470062001		医療法人信和会沖縄第一病院	島尻郡南風原町兼城642-1	098-888-1151	○	-	○	○	-	
470008001		一般財団法人沖縄健康づくり財団	島尻郡南風原町字宮平212	098-889-6792	○	○	○	○	○	
470007001		医療法人沖縄徳洲会南部徳洲会病院	島尻郡八重瀬町外間171-1	098-998-0309	○	○	○	○	○	

# 平成30年度 日本航空健康保険組合 申込書(施設健診用)

■一般財団法人日本予防医学協会 健診サポートセンター 宛

注意!! この申込書では巡回健診の申込みは出来ません。

FAX 03-3635-1064

お問い合わせ TEL 03-6367-0860

■ 郵送先住所 〒135-0001 東京都江東区毛利1-19-10

※受診当日に資格のある方に限ります。資格喪失後は受診できません。

送信日 年 月 日

①受診者情報 ※保険証をご用意の上、もれなくご記入ください。

保険者番号※何れかに○		保険者名称		保険証記号		保険証番号	
06132765		日本航空健康保険組合					
63132765							
フリガナ				性別	被保険者様に対する続柄(○で囲んでください)		
受診者氏名				男・女	本人・被扶養配偶者・被扶養者		
生年月日		西暦	年(昭和・平成)	年	月	日	日中連絡先TEL: - -
送付先住所	自宅	〒	-	TEL	-	-	
	自宅以外を希望される場合の送付希望先	〒	-	TEL	-	-	(内線)

※勤務先に送付希望の場合は部署名、受取人氏名を必ずご記入ください。

②申込内容

健診施設コード (施設リストをご参照ください)		健診施設名称 (正確にご記入ください)		
受診希望日 最低1ヶ月前までにお申込下さい 直接予約済みの場合 <input type="checkbox"/>	第1希望 月 日( )	受診希望日で 取れなかった 場合の 希望条件	①受診を希望する月 月	
	第2希望 月 日( )		②ご都合のつかない曜日 月 火 水 木 金 土 日	
	第3希望 月 日( )		③ご都合のつかない月日 月 日 月 日 月 日	
	第4希望 月 日( )		※混雑時などでご希望に添えない場合の参考情報となりますので、必ずご記入下さい。	
	第5希望 月 日( )			

③受診希望内容 ※健診コースはご希望コースをひとつだけお選びください。オプション検査は複数お選びいただけます。尚、「婦人がん単診」をお選びの場合、オプション検査は補助対象となりませんのでご注意ください。

健診コース ※ご希望コースに○をおつけください。	婦人科単診(複数選択可)コース	特定健診	オプション検査 ※項目により事前の申込みが必要です。また、ご利用施設によりご受診できない場合もあります。	<input type="checkbox"/> 内視鏡検査(胃X線からの変更)
	子宮頸部細胞診	生活習慣病Aコース		<input type="checkbox"/> 子宮頸部細胞診
	子宮体部細胞診	日帰り人間ドック		<input type="checkbox"/> 子宮体部細胞診
	子宮超音波(エコー)	日帰り人間ドック(女性用)		<input type="checkbox"/> 子宮超音波(エコー)
	乳房超音波(エコー)	日帰り人間ドック(男性用)		<input type="checkbox"/> 乳房超音波(エコー)
	マンモグラフィー(X線)			<input type="checkbox"/> マンモグラフィー(X線)

④同行者情報

同行者合計(ご自身を含む)	同行者カタカナ氏名(全員の申込書に同行者名をご記入ください)
名	

【注意】 複数人で同日受診希望の方は各人の申込書にそれぞれ人数・氏名を記入の上、全員分まとめて送付願います。同行者情報に記入するだけでは、お申込みをしたことになりません。



# ◆年1回の健康診断で、「がん検査」を必ず受診しましょう!

データは「厚生労働省委託／がん対策推進企業アクション」より

## 日本におけるがんの状況

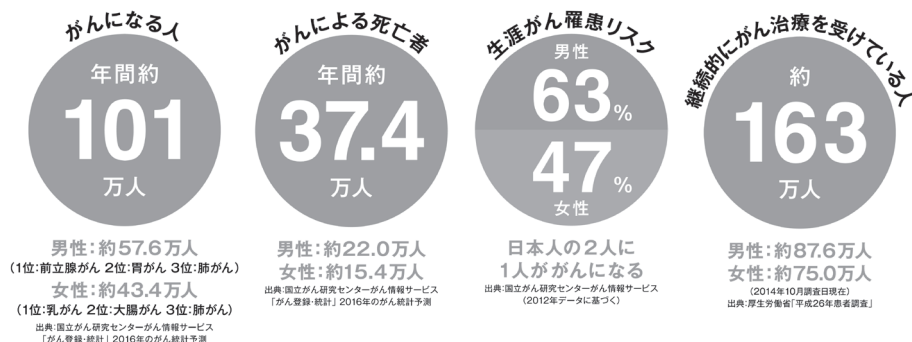

日本は先進国の中で唯一、がんが増えています。  
日本は人口比におけるがんの死亡割合が世界でも高く、「がん大国日本」といっても過言ではありません。  
企業にとって、ご本人もしくはご家族のがんによるリスクは上昇の一途をたどっています。

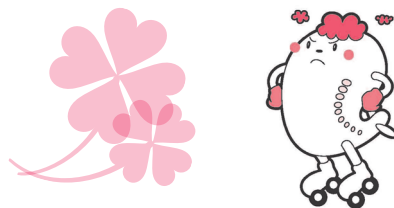

## 日本のがん検診受診率

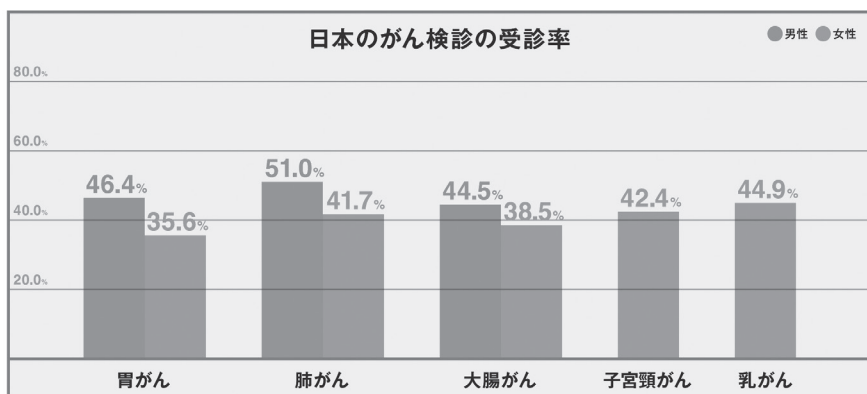

\*子宮頸がんと乳がん検診は、「2年に1度」の検診が推奨されているため、平成27年・28年の検診受診者の合計に基づく検診受診率です。  
出典:厚生労働省「平成28年国民生活基礎調査」

日本のがん検診受診率は、OECD(経済協力開発機構)加盟国30か国の中で最低レベル。  
諸外国の子宮頸がん、乳がん検診受診率が50~85%に対し、日本の検診受診率は向上してきているものの、30~50%程度とまだまだ低いのが現状です。

JAL健保も子宮頸がん、乳がん検診受診率40%目標としていますが、2017年度社員約25%、家族約30%の受診率となっています。

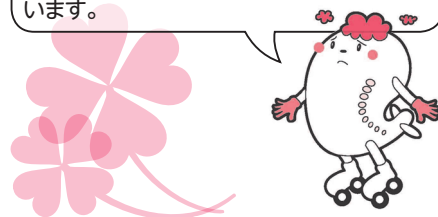

## 5年相対生存率

### [早期で発見できれば、がんは治る!]

病期(ステージ)が早期であれば早期であるほど、がんが治る可能性が高くなるだけでなく、仕事との両立もしやすくなり、がんの治療が身体的にも、経済的にも、心理的にも軽くなります。

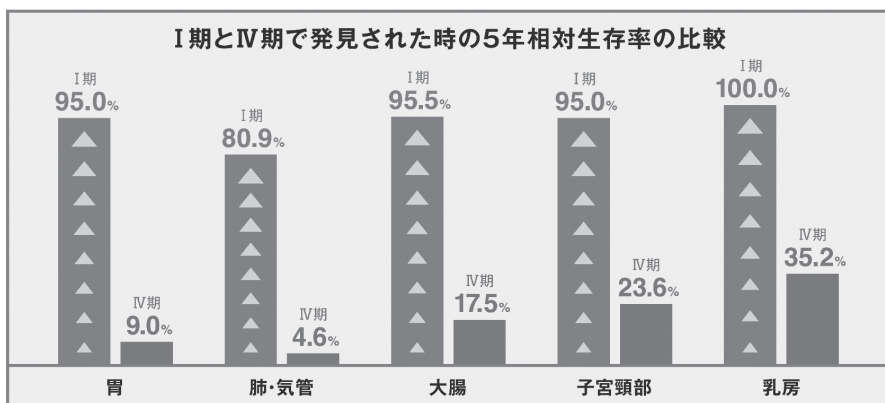

[5年相対生存率] がんと診断された場合に、治療でどのくらい生命を救えるかを示す指標。がんと診断された人のうち5年後に生存している人の割合が、日本人全体で5年後に生存している人の割合に比べてどのくらい低いかで表します。100%に近いほど治療で生命を救えるがん、0%に近いほど治療で生命を救い難いがんであることを意味します。一般的にがんは治療後、5年(乳がんは10年)経過して、「再発」がない場合、治癒したととらえられます。

がんは早期に発見されれば、治療効果が期待できます。  
胃・大腸・子宮頸部・乳房のがんの5年相対生存率は、95%を超えています。

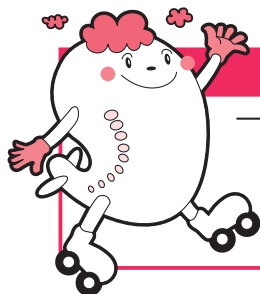
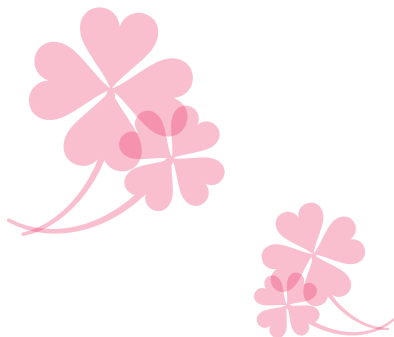

### お申込み及び問合せ先

一般財団法人日本予防医学協会「健診サポートセンター(JAL健保専用)」

TEL:03-6367-0860 FAX:03-3635-1064

〒135-0001 東京都江東区毛利1-19-10

月~金/10:00-17:30 土日祝日・年末年始を除く