パート先などで健保の補助を受けずに健康診断を受けている皆さまへ

健康診断結果のご提出にご協力ください

健診結果をお送りいただいた下記対象者全員に
クオカード(1,000円分)をプレゼントいたします!

健保の補助を受けて健診を受けられる場合は、健康診断結果の提出は不要です。

対象者

特定健診補助対象者(35歳以上の特例退職被保険者・任意継続被保険者および35歳以上の被扶養者)で、健保の補助を受けずにかかりつけの病院やパート先などで2021年度の健診を受診された方

【注意!】 特定健診項目をすべて受診されていない場合や、別途JAL健保の補助を受けて健診を受診する場合は、対象外となります。

提出方法

以下2点を送付先にお送りください。(返却不可)
(1)右記①②の項目を満たす健診結果のコピー
(2021年4月～2022年3月受診分)
(2)45ページの質問票
(3)46ページの健診結果送付用紙
※対象外であった場合も返却できませんのでご了承ください。

《特定健診項目》

①1. 身長　2. 体重　3. 腹囲　4. BMI
5. 血圧(収縮期、拡張期)
【血液検査】
6. 中性脂肪　7. HDLコレステロール
8. LDLコレステロール　9. AST(GOT)
10. ALT(GPT)　11. γ-GT(γ-GTP)
12. 空腹時血糖またはHbA1c
【尿検査】
13. 尿糖　14. 尿たんぱく

②健診機関名称、健診日、健診受診者氏名、健診を実施した医師の所見および医師氏名

提出締切日

2022 年 5 月 31 日必着

送付先・問合せ先

〒144-0041　東京都大田区羽田空港3-6-8
日本航空健康保険組合「健診結果」係
担当　水田・加藤(TEL03-5756-3860)

どうして健保組合へ結果を提出しないといけないのでしょう?

健康寿命を延伸し医療費の適正化を実現するために、健保組合に特定健診の実施が義務化されています。健診受診率が低い健保組合には、ペナルティとして国に納める納付金(高齢者医療のための拠出金)が加算され、高額な納付金を支払わなくてはなりません。みなさんからいただく大切な保険料を、できる限りみなさんのために活用するためにも、健診結果の提出にご協力をお願いいたします。

※健診結果は、個々に対する保健指導にも使用いたします。ご提出いただく際はあらかじめご了承ください。

日本航空健康保険組合
東京都大田区羽田空港3-6-8
TEL 03-5756-3860

このご案内はご家族に1冊お送りしております。

施設編
保存版

2021年度 日本航空健康保険組合 健康診断のご案内

健診予約WEBサイト「i-Wellness」から予約した方限定のプレゼントキャンペーンがあります。
詳しくは、「i-Wellness」トップページのお知らせをご覧下さい。

生活習慣病健診で胃部内視鏡検査が選択できるようになりました。(差額自己負担あり)

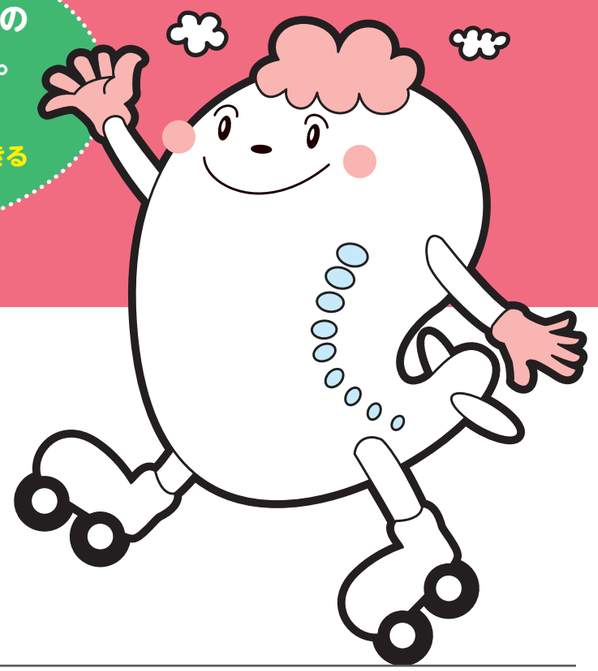

冬期は、万が一健診が延期・中止になった場合、振替えができず健診が受けられなくなってしまう可能性があります。なるべく早い時期にご受診いただくことをお勧めします。

健診受診の際には、新型コロナウイルス感染予防対策にご協力をお願いいたします。P47の注意事項を必ずご確認下さい。

申込期間 2021年3月12日(金)～2022年2月28日(月)

受診期間 2021年4月1日(木)～2022年3月31日(木)

2021年度 健康診断のご案内 もくじ

健診コース・項目のご案内

受診方法の選択 ―― 3
各種健診コースの選択 ―― 4
各種健診・人間ドックの検査項目および自己負担金について ―― 5

お申込み方法のご案内

健康診断お申込みの流れ ―― 6～7
注意事項（必ずお読みください） ―― 7
インターネットでのお申込みのご案内 ―― 8～15
2021年度 健診機関リスト（施設健診） ―― 16～44

健保の補助を受けずに受診している場合のご案内

健診結果のご提出についてのお知らせ ―― 48
質問票（健診結果送付用） ―― 45
健診結果送付票 ―― 46

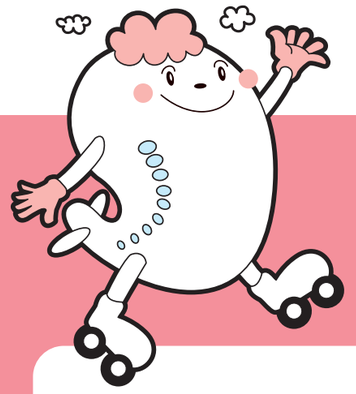

なぜ健康診断（特定健診・婦人科健診）を受ける必要があるのでしょう?

生活習慣病（糖尿病・がんなど）へと進行していくリスクがないか確認できます。

生活習慣病は、症状がないことが多く、気が付かないうちに進行してしまいます!

健診の結果によっては、健保が提供する生活習慣改善プログラムを受けることができます。

生活習慣病は、生活習慣を改善すれば未然に防ぐことが可能です。プログラム（特定保健指導）で、無理なく生活習慣を見直すことができます!

婦人科健診は、早期がんなどを発見する機会です。

乳がん・子宮がんは、近年急速に増えています。早期のがんであれば治すことも可能です。

生活習慣病が重症化すると…
- ➡ 糖尿病の合併症 ➡ 人工透析、足の切断など
- ➡ 高血圧 ➡ 心筋梗塞、脳梗塞など
- ➡ がんも生活習慣病です

受診方法の選択

健保補助は
「施設健診」または**「巡回健診」**どちらか年度内1回限りです。

施設健診で受診

設備の整った健診機関で、日時を選んで受診が可能です。
お申込みの流れはP.6～、健診機関リストはP.16～をご覧ください。

～JAL健保特典企画を行っている施設で受診～

期間限定で、特定の健診機関でJAL健保特典を設定することがあります。
健保ホームページやメルマガでご紹介していきます。

巡回健診（JALヘルシーフェスタまたはJALライト健診）で受診

健診機関が事業所、ホテル、ご自宅近くの会場に出向いて行う健診です。
ランチ券やプチプレゼント付きの会場もあります。
巡回健診のご案内は、5月下旬～6月中旬頃に発送の予定です。

予告

2021年度 巡回健診のご案内

豪華な雰囲気で!	気楽にお得に!	お近くの会場で!
JALヘルシーフェスタ会場	JALライト健診専用会場	JALライト健診共同会場

巡回健診（上期）は、6月から受付開始の予定です。
※料金・日程・会場の追加は健保ホームページにて順次ご案内いたします。

お願い

- 35歳以上の被扶養者・任意継続・特例退職者の方が、健保の補助を受けずに健診を受けられている場合、健診結果を健保組合までお送りください。詳しくはP.48をご覧ください。
- 現在、生活習慣病や他の病気で医療機関にかかられている方も、健康診断をご受診ください。

健康診断を受診された方で、糖尿病や循環器系の重症化予備群であるにもかかわらず、放置された状態の方が多数おられます。
健康診断で『要治療』と診断された場合には、放置せずに医療機関に必ずかかりましょう。

※健保が受領した健診結果は、個々に対する保健指導にも使用いたします。
健診をご受診の際はあらかじめご了承ください。

各種健診コースの選択

ご自身がどの健診コースを受診可能か、下のチャートよりご確認ください。

	健康診断（35歳以上75歳未満）			婦人科健診（18歳以上）	
続柄	特定健診	生活習慣病健診	人間ドック	単診	オプション（OP）
一般社員 ※休職中の方は、下記をご覧ください。	×	×	×	●	×
	勤務先の定期健康診断を受診しましょう。				
35歳以上の任意継続・特例退職（本人）	●	●	●	●	●
JAL健保に加入している **35歳以上の配偶者**	●	●	●	●	●
JAL健保に加入している **35歳未満の配偶者** および **34歳未満の任意継続**（本人）	×	×	×	●	×
JAL健保に加入している **35歳以上の家族**（配偶者を除く）	●	×	×	×	×

●単診：婦人科のみ個別で受ける婦人科健診
●オプション（OP）：健康診断を受診される際に、追加で受ける婦人科健診

休職中の健診費用補助について

※休職中（35歳以上）で、会社の定期健診が受けられない場合に限り、特定健診費用を補助します。
・健診の種類にかかわらず、特定健診の検査項目に係る費用の相当額を補助します。
・特定健診以外の検査が含まれる場合、特定健診以外の検査項目は自己負担となります。
・健診は、健保の契約健診機関以外で受診することも可能です。予約は直接健診機関にご連絡ください。
・健診費用は全額を立替払いしてください。申請書類を確認後、特定健診費用を会社経由でお支払いします。
・申請方法：①健診結果（写）　②領収書（原本）　③質問票（健診案内P.45）を健保にお送りください。
＊婦人科健診は上記とは別にi-Wellnessにてお申し込み下さい。お申込み方法はP.6をご覧ください。
（お問合せ先:JAL健保企画・業務チーム（TEL 03-5756-3860））
※産前産後、育児休職を含む、会社で定期健診を受けられない方が対象です。

各種健診・人間ドックの検査項目および自己負担金について

検査項目は健診種別により異なります。下記項目表をご参照ください。

健康診断

健診の種類			特定健診	生活習慣病※施設で実施の場合	人間ドック
健保補助金額（いずれか年度内一回限り）			全額	16,000円	10,000円
自己負担金（当日窓口払い）			0円	8,000円※（施設健診全国一律）	健診機関により異なります。健保補助10,000円を差し引いた金額
検査項目					
医師診察		問診・既往歴等	●	●	●
身体計測		身長・体重	●	●	●
身体計測	肥満の検査	腹囲(cm)　*内臓脂肪量	●	●	●
身体計測	肥満の検査	BMI　*肥満度	●	●	●
血圧	高血圧の検査	収縮期血圧(上)	●	●	●
血圧	高血圧の検査	拡張期血圧(下)	●	●	●
血液検査	肥満、脂質異常、動脈硬化などの検査	中性脂肪(TG)(トリグリセライド)	●	●	●
血液検査	肥満、脂質異常、動脈硬化などの検査	HDL-コレステロール	●	●	●
血液検査	肥満、脂質異常、動脈硬化などの検査	LDL-コレステロールもしくはnon-HDLコレステロール	●	●	●
血液検査	肝臓、腎臓、心臓などの障害の検査	AST(GOT)	●	●	●
血液検査	肝臓、腎臓、心臓などの障害の検査	ALT(GPT)	●	●	●
血液検査	肝臓、腎臓、心臓などの障害の検査	GGT(γ-GTP)	●	●	●
血液検査	腎機能の検査	クレアチニン	●	●	●
血液検査	糖尿の検査	空腹時血糖(BS)またはHbA1c(NGSP)	●	●	●
血液検査	肝臓・すい臓の検査	ALP・総蛋白・総ビルビリン、など		●	●
血液検査	貧血、血液の病気などの検査	赤血球・白血球・血色素量、など		●	●
尿検査	糖尿の検査	尿糖(尿GLU)	●	●	●
尿検査	腎臓の検査	尿蛋白(尿PRO)	●	●	●
尿検査	腎臓の検査	尿潜血		●	●
心臓の状態を調べる		心電図		●	●
肺、心臓、大血管形を調べる		胸部X線		●	●
食道、胃、十二指腸の状態を調べる		胃部X線または胃部内視鏡（＊差額自己負担あり）		● ＊内視鏡は、差額3,850円自己負担	●
大腸についての検査		便潜血		●	●
眼		視力		●	●
耳		聴力		●	●
眼の病気や動脈硬化を調べる		眼底			●
腹部にある臓器の検査		腹部超音波			●
肺機能の検査		呼吸器検査			●

特定健診検査項目（●）が1つでも未実施の場合は、補助が適用されません。自己都合によるキャンセルはできませんのでご注意ください。
指定検査項目以外の検査を希望する場合は、ご自身で、健診機関に予約・確認を行ってください。（指定検査項目以外の検査費用は自己負担です）
※巡回健診の場合の自己負担金は、別途「健診のご案内 巡回編」でご確認ください。

注意！　検査内容は健診機関により異なる場合があります。

婦人科（単診・オプション）

健保補助金額	全額（ただし上限20,000円）　○単診、オプションのいずれか、年度内一回限りです。
自己負担金（当日窓口払い）	下記検査項目合計が20,000円を超える場合は、その差額が自己負担金となります。
子宮がん・卵巣がん健診	子宮頸部・体部細胞診、子宮エコー
乳がん健診	乳房エコー、マンモグラフィー

注意！　上記の補助対象検査のうち、i-Wellnessに表示されない場合は補助の対象とはなりません。
希望される検査が表示される健診機関をお選びください。

健康診断お申込みの流れ

1 施設健診か巡回健診かを選びます。

施設健診	設備が充実! 全国約1,500施設（本冊子P.16～をご覧ください。）
巡回健診	豪華な雰囲気で! JALヘルシーフェスタ会場 / 気楽にお得に! JALライト健診専用会場 / お近くの会場で! JALライト健診共同会場

※【巡回健診編】の冊子は、5月末～6月中旬頃に発送の予定です。

2 受診する健診機関を選びます。

P.16～のリストよりお選びください。健診予約サイト「i-Wellness」からも検索することができます。

3 健診予約センター（ウェルネス・コミュニケーションズ（株））に、WEB または 電話 で予約します。

- 受診希望日の2週間前まで受付します。お手元に健康保険証をご用意ください。
- 事前に直接健診機関に予約済みの方（事前予約は、健診機関によっては、可能です。）
  ➡WEB予約の場合はP.13・14をご覧ください。電話予約の場合は予約内容をお伝えください。

WEB予約（パソコン・スマホ）

パソコン スマホ　ガラケー

健診予約サイト: **i-Wellness**
P.8～をご覧ください。
〈24時間予約可能〉
※スマホの場合、2次元コードからの読み取りが便利です。
※ドメイン指定受信している場合、@i-wellness-p.comからのメールを受信できるように指定してください。
※夫婦でお申込みの際は、それぞれ初期登録が必要です。

WEB予約の方限定のプレゼントキャンペーンがあります。

電話予約

健診予約センター
TEL: **0570-783-186**
〈月～金〉8:30～19:30
（土日祝・年末年始を除く）
※時期によっては、混み合うことがあります。つながりにくい時はおかけ直しください。

4 お申込みから約1週間で予約結果をお知らせします。

WEB予約の方

登録のメールアドレスに
予約確定内容を配信します。

予約が取れなかった場合
メールでご連絡いたします。健診予約センターにお電話していただくか、i-Wellnessにログインし、再調整の操作をお願いいたします。

電話予約の方

0120-783-707より、予約確定内容をお電話します。
※電話に出られない場合、留守電に切り替われば予約確定内容をメッセージに残します。
約1週間後、予約確認書(はがき)を郵送します。

予約が取れなかった場合
電話でご連絡いたします。電話に出られない場合、留守電に切り替われば健診予約センターにお電話いただけるようメッセージを残します。

5 受診日の約2週間前に、受診案内が届きます。 受診券はありません。

❶ ウェルネス・コミュニケーションズ㈱より

WEB予約の方

受診案内と問診回答案内を配信します。
i-Wellnessにログインし、問診の回答をしてください。
別途受診案内(はがき)も郵送します。

電話予約の方

受診案内・問診票を郵送します。
問診票は、同封の返信用封筒にて返送をお願いします。

❷ 健診機関より

検査キットが届きます。
健診機関からも問診票が届くことがありますので、こちらも必ずご回答いただき、健診機関にご提出ください。
（特定健診、婦人科健診には、検査キットは送られません。）

6 健診を受診します。

健康保険証・検査キットをご持参のうえ、ご予約の健診機関にてご受診ください。
自己負担が必要な場合は、健診機関にてお支払いください。受診券はありません。

7 健診結果を確認します。

受診後、約2～4週間で健診機関から健診結果がご自宅に届きます。

受診1～2ヶ月後、WEBで健診結果を確認できるようになります!

注意事項（必ずお読みください）

受診券について	2019年度から委託先を変更したことにより、受診券は廃止となりました。
受診資格について	受診日当日に組合員の資格がある方に限ります。 お申込み日に資格があった場合でも、資格喪失日以降は受診できません。
検査項目について	受診する健診機関により検査項目が異なります。 （人間ドックは各健診機関が独自に検査項目を設定しています）
受診費用について	自己負担金につきましては、健診予約サイト「i-Wellness」にてご確認ください。（P.8～参照） 生活習慣病健診の胃部X線検査等をキャンセルした場合でも、自己負担金の減額は、できません。 指定検査項目以外の検査をご自身で健診機関へ申込んだ場合、その費用は自己負担となります。
予約のキャンセル・変更について	やむを得ずキャンセル・変更をされる場合は、WEBまたは電話でご連絡をお願いいたします。 健診予約サイト「i-Wellness」で受診予定日の8日前までキャンセル・変更が可能です。 その後は健診予約センターまでお電話ください。 直前のキャンセル・変更は、直接健診施設へのご連絡もお願いいたします。
健診結果について	健診施設から受診者様宛に直接送付されます。また、ウェルネス・コミュニケーションズ経由で健康保険組合にも報告されます。
個人情報の取り扱いについて	ウェルネス・コミュニケーションズが皆様からお預かりした個人情報は、健診施設・輸送機関・その他業務の遂行上関係する第三者に提供されます。 健診結果、及び問診については、日本航空健康保険組合において保健指導や受診勧奨など今後の保健事業の資とするため、ウェルネス・コミュニケーションズが健診施設より回収し、日本航空健康保険組合に提供いたします。 以上のことに同意のうえ制度をご利用いただくことを前提として、お申込みください。 ウェルネス・コミュニケーションズの個人情報保護方針はウェルネス・コミュニケーションズホームページ（https://wellcoms.jp/privacy/）にてご確認いただけます。

◎お問い合わせ先

ウェルネス・コミュニケーションズ　健診予約センター
TEL: **0570-783-186**（月曜日～金曜日／8:30～19:30 土日祝日・年末年始を除く）
健診予約サイト：i-Wellness　https://i-wellness-p.com/j00/j00101.jsf

インターネットでのお申込みのご案内

お手元に「健康保険証」をご用意ください。

利用者登録

手 順 1.【パソコンの場合】
JAL健保ホームページにアクセスします。
(https://jalkenpo.jp/)

手 順 2.
「健康診断のご案内」をクリック。
健診予約先 ネット予約はこちら をクリックします。
i-Wellnessトップページへ切り替わります。

手 順 3.
会員ログイン画面の ①初めてご利用の方
をクリックします。(既にi-Wellness登録済みの方はP.10へお進みください。)
“利用規約”の画面へ切り替わります。
内容をご確認いただき、同意しますをクリックします。
Webサイト利用登録画面へ切り替わります。

夫婦で申し込むときには、それぞれ初期登録が必要です。
※メールアドレスは、それぞれ別のアドレスが必要です。メールアドレスがない場合はお電話でお申込下さい。

手 順 4.
②基本情報を入力します。
- 保険証記号、保険証番号
- 氏名(漢字)
- 性別
- 生年月日
- メールアドレス
- 秘密の質問
- (秘密の質問の)答え

[注 意]
システムに登録されている情報と、ご入力いただいた、「保険証記号」「保険証番号」「氏名(漢字)」「性別」「生年月日」が一致しませんと、登録できません。

手 順 5.
入力後、③[登録] をクリックします。

[注 意]
保険証の氏名の漢字に変換できない場合、姓・名ともカタカナでご入力ください。ご不明な場合は、健診予約センターにご連絡ください。
例：吉田　花子 → ヨシダ　ハナコ

手 順 6.
続けて ④住所登録 を行います。
書類送付先の住所を入力してください。

手 順 7.
webサイト利用登録完了画面が表示されたら、初期設定完了です。
※利用登録完了メールが送信されます。
メールが届かない場合は、P.15をご覧ください。

▼次ページにつづく

※画面はバージョンアップ等で表記が変更になる可能性がございます。

推奨ブラウザ	(1)Internet Explore 11　(2)Google Chrome (3)Safari　(4)Mozilla FireFox ※ガラケーは対応していません。

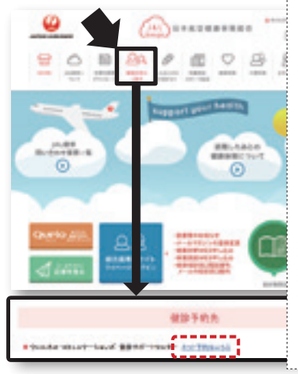

【スマホの場合】
2次元コード読み取りが便利です。

迷惑メール対策などでドメイン指定を行っていると、メールを受信できない場合があります。
「@i-wellness-p.com」
の受信許可設定をお願いします。

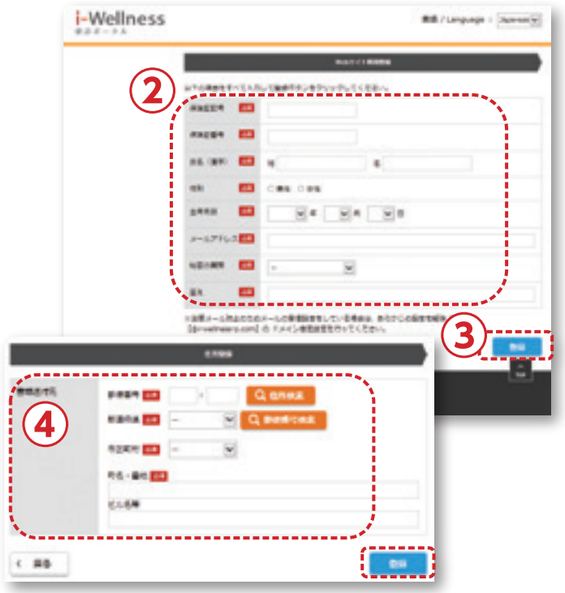

▼前ページつづき

※確認※
手順4のwebサイト利用登録画面で登録したメールアドレス宛に件名:「【i-Wellness健診ポータル】利用登録完了のご連絡」のメールが届いているか確認ください。
メールが届かない場合は、P.15をご覧ください。

画面下の「ログイン」または利用登録完了メールに記載のURLをクリックして会員ログイン画面に戻ります。

手 順 7.
①会員ログイン画面の
ID(メールアドレス)・パスワード
を入力し、②[ログイン]をクリックします。
※初回ログイン時は【i-Wellness健診ポータル】利用登録完了のご連絡」のメールに記載の★仮パスワードを入力します。

ログイン後、初回パスワード変更画面へ切り替わりますので新パスワードを入力します。
※パスワードは8桁以上で、半角の「数字/大文字/小文字/記号」のうち、少なくとも3種類を混在させてください。

[登録]後、パスワード変更完了メールが送信されます。次回以降のログイン時は新パスワードを入力します。

メモ	
	ID(メールアドレス)
	パスワード

手 順 8.
[健診案内]　をクリックして、健康診断の受診項目、ご予約方法、受診までの流れを確認します。

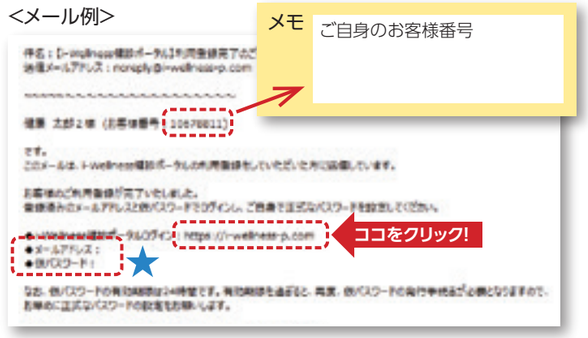

健診予約【受診項目選択】

手順 1.

①プルダウンで受診したい案件を選んでから、

〈案件を選ぶ〉
20年度　日本航空健保　施設健診
20年度　日本航空健保　婦人科単診
※他健診で婦人科を受診済みの方は不可
20年度　日本航空健保　巡回健診(ヘルシー)
20年度　日本航空健保　巡回健診(ライト)
※巡回健診の予約開始日は、別途お知らせします。

②[予約]をクリックします。

コース・オプションの選択画面に切り替わります。

手順 2.

③希望の受診コースを選択してください。

手順 3.

④必須選択項目、希望選択項目を選択します。
受診したい検査項目のチェックボックスをクリックします。選択されたオプションが受診できる施設が、P.12[医療機関選択]画面に表示されます。
※項目により自己負担金が異なります。
※コースにより選択項目の有無が異なります。

手順 4.

⑤女性の方のみ、妊娠についてご回答いただきます。「妊娠中」「妊娠の可能性あり」「妊娠していない」のいずれかにチェックします。

[確認]
「妊娠中」「妊娠の可能性あり」にチェックを入れますと、レントゲン検査(胸部X線やマンモグラフィなど)の受診はできません。

夫婦同日受診を希望される方は、
P.11に進んでください。

手順5.

⑥[医療機関・受診日を選択]をクリックします。
夫婦同日受診ではない場合は、P.12へ進んでください。

健診予約【夫婦同日受診】

手順 1.

①「夫婦同日受診を希望される方はこちら」をクリックします。
※事前に配偶者様のwebサイト利用登録(P.6)が必要です。

手順 2.

②配偶者様の情報を入力します。
お客様番号とは、web利用登録完了メールに記載の8桁の番号です。

手順 3.

③[次へ]をクリックし、配偶者様のオプション項目を選択します。

手順 4.

④配偶者様の受診コース、必須選択項目、希望選択項目を選択します。受診したい検査項目のチェックボックスをクリックします。
※項目により自己負担金が異なります。
※コースにより選択項目の有無が異なります。

手順 5.

⑤[医療機関・受診日を選択]をクリックします。

健診予約【医療機関選択】

医療機関・受診日選択の画面へ切り替わります。

手順 1.

①受診したい医療機関を検索します。
名称、エリア、こだわり条件での検索が可能です。
ご希望のエリア、条件のチェックボックスをクリックします。
※P.10で選択したオプションを受診できる施設が表示されます。

手順 2.

②[検索する]をクリックします。

画面が切り替わり、検索条件に当てはまる医療機関が表示されます。

手順 3.

③受診したい医療機関の[この医療機関を選択]をクリックします。(医療機関は第2希望まで選択可能です。)

外部委託に○が付いている医療機関は、子宮がん健診または乳がん健診が、外部委託先での受診となります。

健診予約【医療機関選択～受診希望日選択】

選択した医療機関が表示されます。

手順 4.

④[受診希望日を選ぶ]をクリックします。

受診希望日選択の画面へ切り替わります。

手順 5.

⑤カレンダーの日付をクリックし、受診希望日を選択します。医療機関毎に第3希望までの入力は必須です(最大第5希望まで選択可能)。

[注意]
カレンダー上で選択できる日付は、医療機関での受診希望可能日となります。(予約確定日ではありません)

健診機関に直接予約をしている場合の入力方法

受診希望日は第3希望まで入力が必須のため、第1希望日に予約を取った日付、第2・第3希望日には選択できるダミーの日付をご入力ください。

コメント欄に直接予約した旨と予約日時を入力します。P.14の★参照。

(記入例)
2019年●月●日に直接予約をしています。
受付時間は●時●分です。

手順 6.

⑥[次へ]をクリックします。

健診予約【連絡先・送付先の入力〜確認・完了】

連絡先・送付先の入力画面へ切り替わります。

手順 1.

①希望受付時間を選択します。

[受付時間]
受付時間は医療機関が設定をおこなうため、希望に沿えない場合がございます。
希望に沿えなくても、予約が取れた場合は予約確定とさせていただきます。

手順 2.

②[日中連絡先]を入力します。

手順 3.

③書類送付先の確認をします。
※変更がある場合は[変更する]ボタンを押下して、変更してください。

手順 4.

④書類送付先に間違いがなければ、チェックを入れてください。

手順 5.

⑤[次へ]をクリックします。

予約の最終確認画面へ切り替わります。

手順 6.

予約内容を確認し、誤りがなければ[予約登録]をクリックします。

予約登録完了画面へ切り替わります。

“予約が登録されました”と表示されます。
以上で健診予約完了です。

予約キャンセルするときは?

画面上でキャンセル操作ができない場合は健診予約センターまで連絡してください。

TEL: 0570-783-186

パスワードがロックされた場合は?

ログイン画面で連続してパスワードの誤入力があった場合、不正ログイン防止のためにアカウントを一時的にロックします。(ご登録のメールアドレス宛てにアカウントをロックした旨のメールが届きます。)

ロックの解除を希望される場合、下記までご連絡ください。

【連絡先】
ウェルネス・コミュニケーションズ株式会社
健診予約センター
TEL:0570-783-186
営業時間:月〜金　8:30〜19:30(土日祝日を除く)

ID(メールアドレス)・パスワードを忘れた場合は?

①会員ログイン画面の初めてご利用の方／ID・パスワードを忘れた方をクリックします。

②利用規約を再度ご確認いただきメールアドレス、秘密の質問と答えを再登録していただきます。よろしいですか?]というポップアップが表示されます。[はい]をクリックします。再度初期設定が登録されます。再度初期設定を行うと、秘密の質問は登録し直されます。

メールが届かないときは?

迷惑メール対策などでドメイン指定を行っていると、メールを受信できない場合があります。

「@i-wellness-p.com」の受信許可設定を行ってください。

2021年度 健診機関リスト（施設健診）

2021年3月1日現在の情報となります。お申込み時点で掲載している情報が変更になる場合がありますので、ご了承ください。
最新情報は健診予約サイト「i-Wellness」で確認できます。

地域別目次

北海道……16

東　北……17
（青森・岩手・宮城・秋田・山形・福島）

関　東……19
（茨城・栃木・群馬・埼玉・千葉・東京・神奈川）

中　部……29
（新潟・富山・石川・福井・山梨・長野）

東　海……31
（岐阜・静岡・愛知・三重）

関　西……34
（滋賀・京都・大阪・兵庫・奈良・和歌山）

中　国……38
（鳥取・島根・岡山・広島・山口）

四　国……40
（徳島・香川・愛媛・高知）

九州・沖縄……41
（福岡・佐賀・長崎・熊本・大分・宮崎・鹿児島・沖縄）

府都県道	機関コード	機関名称	住所	アクセス	人間ドック（男性）	人間ドック（女性）	健特診定	生活習慣病診断	単婦人科
北海道	5010003	明日佳札幌健診センター	北海道札幌市中央区南十条西1丁目1番30号 ホテルライフォート札幌5階	地下鉄南北線 中島公園駅下車徒歩2分	○	○		○	○
	5010006	光星メディカルプラザ札幌健診クリニック	北海道札幌市中央区北五条西2丁目5番地 JRタワーオフィスプラザさっぽろ8階	JR札幌駅・地下鉄南北線 東豊線さっぽろ駅直結ビル内	○	○	○		
	5010008	北海道恵愛会札幌南三条病院	北海道札幌市中央区南3条西6丁目4−2	南北線すすきの2番出口徒歩5分、 市電資生館小学校前徒歩2分・東西線大通徒歩7分	○	○		○	
	5010011	船員保険北海道健康管理センター	北海道札幌市中央区北2条西1丁目1番 マルイト札幌ビル　4-5階	札幌市営地下鉄大通駅31番出口徒歩5分・ 札幌市営地下鉄札幌駅22番出口徒歩2分	○	○			○
	5010012	カレスサッポロ時計台記念病院	北海道札幌市中央区北1条東1丁目2−3	地下鉄バスセンター前駅より徒歩3分／地下鉄大通駅より徒歩3分／ 中央バスセンタービルバス停より徒歩1分			○	○	
	5010014	札幌フィットネスセンター札幌フジクリニック	北海道札幌市中央区北4条西5丁目1番地 アスティ45ビル5階	JR又は、地下鉄札幌駅より徒歩3分 大丸デパート南西側斜め向かい	○	○	○	○	○
	5010015	パブリックヘルスリサーチセンター附属健康増進センター札幌商工診療所	北海道札幌市中央区南1条西5丁目15−2	札幌地下鉄 大通駅10番出口より徒歩5分	○	○		○	
	5010018	北海道労働保健管理協会札幌総合健診センター	北海道札幌市中央区南2条西2丁目18−1 NBF札幌南二条ビル	市営地下鉄 大通駅下車36番出口より徒歩1分	○	○			○
	5010019	渓仁会渓仁会円山クリニック	北海道札幌市中央区大通西26丁目3−16	地下鉄東西線 「円山公園駅」下車2番出口より徒歩2分	○	○	○	○	
	5010020	仁誠会東邦内科クリニック	北海道札幌市中央区北1条西4丁目2−2 札幌ノースプラザ3階	地下鉄大通駅から徒歩2分、JR札幌駅から徒歩5分。 地下歩行空間直結。	○	○	○	○	
	5010024	北海道健診センタークリニック	北海道札幌市中央区北3条東13丁目99番地6	JR苗穂駅から徒歩5分です。	○	○			
	5010025	札幌循環器クリニック札幌循環器病院	北海道札幌市中央区北11条西14丁目29番地	JR函館線桑園駅より徒歩3分、JRバス北13条西15丁目	○	○			
	5010027	延山会北成病院	北海道札幌市北区新川西三条2−10−1	札幌中央バス地下鉄南北線 北24条駅発新川営業所前行き終点降車徒歩1分	○	○	○	○	
	5010030	北海道結核予防会札幌複十字総合健診センター	北海道札幌市北区北八条西3丁目28番地 札幌エルプラザ5F	JR札幌駅北口より直結で5分	○	○	○		○
	5010035	北海道労働保健管理協会	北海道札幌市白石区本郷通3丁目南2−13	札幌市営地下鉄白石駅より徒歩10分	○	○			○
	5010038	新産健会スマイル健康クリニック	北海道札幌市豊平区月寒東2条16丁目1−96	福住駅より徒歩10分または福住駅より中央バス福63・福68・ 月寒東2条16丁目下車	○	○	○		
	5010046	孝仁会心臓血管センター北海道大野病院	北海道札幌市西区宮の沢二条1丁目16番1号	札幌市営地下鉄「宮の沢」駅下車、徒歩約6分。 （ちえりあまで地下直結）	○	○	○		
	5010047	新産健会ことにメディカルサポートクリニック	北海道札幌市西区八軒1条西1丁目2-10 ザ・タワープレイス1階	JR琴似駅より徒歩1から2分 （JR琴似駅より直結連絡通路あり）	○	○	○	○	
	5010050	地域医療機能推進機構札幌北辰病院	北海道札幌市厚別区厚別中央二条6−2−1	地下鉄東西線 新さっぽろ駅9番出口より徒歩3分	○	○	○	○	
	5010060	函館厚生院　函館五稜郭病院	北海道函館市五稜郭町38−3	函館バス五稜郭病院前下車	○	○			○
	5010064	北海道社会事業協会函館病院	北海道函館市駒場町4番6号	車でJR函館駅より約15分、 深堀町電停、深堀町バス停徒歩5分	○	○	○	○	○
	5010066	函館市医師会　函館市医師会病院	北海道函館市富岡町2−10−10	函館バスで医師会病院前バス停より徒歩2分	○	○	○	○	○
	5010067	函館厚生院函館中央病院	北海道函館市本町33番2号	JR函館駅下車、 市電／市バス函館駅前～中央病院前下車徒歩1分	○	○	○		○
	5010068	北海道社会事業協会小樽病院	北海道小樽市住ノ江1-6-15	JR南小樽駅より山側へ徒歩5分	○	○	○	○	○
	5010071	慶友会吉田病院	北海道旭川市四条西4丁目1−2	JR旭川駅より車5分	○	○	○	○	○
	5010072	唐沢病院	北海道旭川市四条通9−左8号	函館本線・宗谷線・石北本線・富良野線共通 旭川駅下車　徒歩20分、タクシー10分			○	○	
	5010073	市立旭川病院	北海道旭川市金星町1丁目1番65号	旭川電気軌道バス（4路線あり） 市立病院前下車徒歩1分	○	○		○	
	5010076	北海道対がん協会　旭川がん検診センター	北海道旭川市末広東2条6丁目6番10号	JR旭川駅よりバスで30分	○	○	○		○
	5010080	JA北海道厚生連旭川厚生病院	北海道旭川市一条通24−111−3	JR旭川駅 旭川電気軌道バス1条25丁目下車	○	○			
	5010081	はらだ病院	北海道旭川市1条通16丁目右7号	旭川駅からタクシーで約5分・ 旭川駅から徒歩で15分	○	○		○	
	5010082	旭川赤十字病院	北海道旭川市曙1条1丁目1−1	JR函館本線旭川駅下車徒歩15分	○	○			
	5010085	元生会森山病院	北海道旭川市宮前2条1丁目1番6号	旭川駅より徒歩5分	○	○	○	○	○
	5010090	母恋　日鋼記念病院	北海道室蘭市新富町1−5−13	JR室蘭本線母恋駅下車徒歩5分	○	○			
	5010092	室蘭登別総合健診センター	北海道室蘭市東町4−20−6 室蘭登別保健センタービル2階	JR室蘭本線・東室蘭駅東口より徒歩10分。 道南バス市内線・汐見バス停より徒歩1分	○	○			
	5010094	総合病院　釧路赤十字病院	北海道釧路市新栄町21−14	釧路駅より徒歩20分、自動車7分、バス10分	○	○			
	5010096	北海道対がん協会釧路がん検診センター	北海道釧路市愛国東2丁目3−1	美原線63番又はイオンショッピグセンター77番線乗車、 釧路がん検診センター前下車	○	○	○		○

府都県道	機関コード	機関名称	住所	アクセス	人間ドック（男性）	人間ドック（女性）	健特診定	生活習慣病診断	単婦人科
北海道	5010098	扶恵会釧路中央病院	北海道釧路市幸町9−3	JR釧路駅徒歩15分。釧路バス十字街7丁目停留所徒歩10分。	○	○	○		
	5010101	釧路市医師会健診センター	北海道釧路市錦町2−4 フィッシャーマンズワーフM005F	JR釧路駅より徒歩10分	○	○	○	○	○
	5010102	釧路労災病院	北海道釧路市中園町13−23	新橋大通大曲バス停にて下車（徒歩約10分）	○	○			
	5010104	北海道医療団帯広第一病院	北海道帯広市西4条南15丁目17−3	JR帯広駅より徒歩5分	○	○	○		
	5010109	新井病院	北海道帯広市西一条南15丁目6番地	帯広駅南口から徒歩5分。	○	○	○		
	5010113	小林病院	北海道北見市北3条西4丁目2	JR石北線北見駅東へ徒歩5分	○	○	○		○
	5010118	千葉循環呼吸クリニック	北海道北見市公園町139−4	北見駅から国道39号線、 網走方面車で国道沿い2km	○	○	○	○	
	5010119	オホーツク海病院	北海道北見市端野町二区793−1	JR北見駅から路線バスで30分	○	○	○		
	5010120	労働者健康安全機構北海道中央労災病院	北海道岩見沢市4条東16丁目5番地	岩見沢中央バスターミナルから栄町行バスで9分 労災病院正門下車	○	○			
	5010124	留萌市立病院	北海道留萌市東雲町2丁目16番地1	留萌駅よりバスにて約15から20分	○	○			○
	5010125	萌樹会川上内科医院	北海道留萌市錦町4−3−36	留萌本線留萌駅よりタクシー10分			○		
	5010129	養生館苫小牧日翔病院	北海道苫小牧市矢代町2−9−13	JR苫小牧駅より 市営バス弥生町2丁目または新富町1丁目で下車	○	○	○	○	○
	5010131	延山会苫小牧澄川病院	北海道苫小牧市澄川町7−9−18	苫小牧駅前より道南バス澄川錦岡線にて澄川7丁目下車、徒歩3分			○		
	5010132	王子総合病院	北海道苫小牧市若草町3−4−8	JR苫小牧駅南口より徒歩10分	○	○			
	5010133	ハスカッププラザ　苫小牧市保健センター	北海道苫小牧市旭町2−9−7	JR苫小牧駅より徒歩15分	○	○	○	○	
	5010143	市立根室病院	北海道根室市有磯町1丁目2番地	JR根室駅より徒歩15分。市内バスで5分。	○	○			○
	5010144	いずみ会北星病院	北海道千歳市清流5丁目1番1号	JR千歳駅より中央バス稲穂団地線にて北星病院下車	○	○		○	
	5010148	滝川市立病院	北海道滝川市大町2丁目2番34号	JR滝川駅より徒歩15分	○	○			
	5010158	即仁会北広島病院	北海道北広島市中央6丁目2−2	JR北広島駅東口より徒歩3分	○	○		○	
	5010161	JA北海道厚生連　遠軽厚生病院	北海道紋別郡遠軽町大通北3丁目1番5号	JR遠軽駅より徒歩7分	○	○			
	5010162	浦河赤十字病院	北海道浦河郡浦河町東町ちのみ1−2−1	JRバスは日赤前停留所。 ペガサスバス停留所は東町ターミナル	○	○	○		○
	5010164	徳洲会帯広徳洲会病院	北海道河東郡音更町木野西通14丁目2−1	JR帯広駅より車で約20分	○	○			
	5010184	地域医療機能推進機構北海道病院	北海道札幌市豊平区中の島一条8丁目3−18	地下鉄南北線中の島駅より、 じょうてつバス真駒内本町方面行き、JCHO病院前下車。	○	○			
	5010192	同仁会千歳第一病院	北海道千歳市東雲町1丁目11番地	JR千歳駅より徒歩15分	○	○	○	○	
青森県	5020178	三良会しんまちクリニック	青森県青森市新町2−1−14	JR青森駅より徒歩10分	○	○	○	○	○
	5020183	青森県総合健診センター附属あおもり健康管理センター	青森県青森市松原3−9−39	JR青森駅よりタクシーで15分	○	○		○	
	5020184	青森県総合健診センター附属あおもり人間ドックセンター	青森県青森市佃2−19−12	青森駅より東部営業所、合浦公園前停留所下車　徒歩5分	○	○			
	5020185	青森保健生活協同組合あおもり協立病院	青森県青森市東大野2丁目1番地10	JR青森駅市営バスのりば2番浜田循環線15分、中央高校前下車	○	○	○	○	○
	5020188	慈恵会疾病予防施設慈恵クリニック	青森県青森市安田近野160−3	JR青森駅より市営バスで15分	○	○	○	○	○
	5020189	青森県総合健診センター	青森県青森市佃2−19−12	青森駅より東部営業所、合浦公園前停留所下車、徒歩5分			○	○	○
	5020190	和田クリニック内科・胃腸科	青森県青森市橋本2−14−6	青森駅より市営・JRバスにてNTT青森支店前停留所より徒歩5分	○	○	○	○	
	5020198	弘前市立病院	青森県弘前市大字大町3丁目8−1	JR弘前駅より徒歩5分	○	○			○
	5020199	津軽保健生活協同組合健生病院	青森県弘前市大字扇町2丁目2番地2	弘南線運動公園前徒歩10分	○	○		○	
	5020205	シルバーリハビリテーション協会八戸西健診プラザ	青森県八戸市長苗代字中坪74−1	JR八戸駅から車5分　市営バス、メディカルコート八戸西病院前下車	○	○	○	○	○
	5020214	八戸市総合健診センター	青森県八戸市青葉二丁目17番4号	JR八戸線小中野駅下車徒歩10分	○	○	○	○	
	5020220	増田病院	青森県五所川原市字新町41	JR五所川原駅下車西へ400m交差点角	○	○	○	○	
	5020223	赤心会十和田東病院	青森県十和田市大字三本木字里ノ沢1−247	十和田観光電鉄北里大学駅前徒歩10分・ 十和田観光路線バス十和田東クリニック駅徒歩2分	○	○	○		
	5020225	三沢市立三沢病院	青森県三沢市大字三沢字堀口164−65	三沢駅より車で20分	○	○	○		
	5020229	幸留会　樽沢医院	青森県南津軽郡藤崎町大字葛野字前田61−13	JR五能線藤崎駅徒歩6分	○	○	○	○	
	5020238	芙蓉会村上病院	青森県青森市浜田3−3−14	青森市内東方面と青森市内西方面、 青森駅経由外ヶ浜方面より村上病院行きの無料送迎バスあり。	○	○	○	○	
	5020240	弘前市医師会健診センター	青森県弘前市野田2−7−1	JR弘前駅より徒歩20分。	○	○	○	○	
岩手県	5030236	日新堂八角病院	岩手県盛岡市好摩字夏間木70番地190	いわて銀河鉄道好摩駅より徒歩7分	○	○	○	○	
	5030241	岩手県対がん協会いわて健康管理センター	岩手県盛岡市西仙北一丁目17番18号	東北本線JR仙北町駅下車、西口から徒歩5分	○	○	○	○	○
	5030242	岩手県予防医学協会	岩手県盛岡市北飯岡4−8−50	盛岡駅より車で約10分、盛岡南インターより車で5分	○	○	○	○	○
	5030243	遠山病院	岩手県盛岡市下ノ橋町6番14号	東北本線盛岡駅より徒歩20分	○	○	○	○	○
	5030245	愛和会盛岡南病院	岩手県盛岡市津志田13地割18番地4	盛岡南インターより車で3分。岩手飯岡駅から徒歩10分	○	○	○	○	
	5030247	共生会松園第二病院	岩手県盛岡市西松園3−22−3	岩手県交通　東松園小学校前下車	○	○			
	5030254	マリオス小林内科クリニック	岩手県盛岡市盛岡駅西通2−9−1 マリオス11階	盛岡駅より徒歩3分			○		
	5030262	総合花巻病院	岩手県花巻市御田屋町4-56	JR東北本線「花巻」駅東口より徒歩25分	○	○			
	5030278	奥州市総合水沢病院	岩手県奥州市水沢大手町三丁目1番地	JR東北本線水沢駅より徒歩15分／東北自動車道水沢ICより車10分	○	○			
	5030280	関谷医院	岩手県奥州市江刺大通り5−20	江刺市役所バス停徒歩1分	○	○			

府都県道	機関コード	機関名称	住所	アクセス	人間ドック(男性)	人間ドック(女性)	健特診定	生活習慣病健診	単婦人科診
岩手県	5030282	岩手県予防医学協会県南センター	岩手県胆沢郡金ケ崎町西根前野209番地1	JR東北本線金ケ崎駅下車。徒歩30分	○	○	○	○	○
宮城県	5040291	宮城県予防医学協会健診センター	宮城県仙台市青葉区上杉1丁目6番6号 イースタンビル5階	地下鉄北四番丁下車南2出口徒歩2分、バス停二日町北四番丁徒歩2分	○	○			
	5040294	上杉クリニック健診センター	宮城県仙台市青葉区上杉2−3−3 ノースフォー1階	仙台市営地下鉄北四番丁駅下車北1出口徒歩1分	○	○	○		○
	5040295	東北公済病院健康医学センター	宮城県仙台市青葉区大町1−3−5	地下鉄広瀬通より(西4番出口)徒歩約10分、 市営バス東北公済病院前下車、徒歩約2分	○	○			
	5040296	進興会せんだい総合健診クリニック	宮城県仙台市青葉区一番町1−9−1 仙台トラストタワー4階	地下鉄仙台駅徒歩6分。JR仙台駅徒歩9分	○	○	○	○	○
	5040297	杜の都産業保健会一番町健診クリニック	宮城県仙台市青葉区一番町4−9−18 TICビル4F・5F	地下鉄勾当台公園駅より徒歩1分／商工会議所前バス停下車徒歩3分	○	○	○	○	○
	5040298	宮城県成人病予防協会中央診療所	宮城県仙台市青葉区中央1−3−1AER12階	JR、地下鉄仙台駅より徒歩3分	○	○	○	○	○
	5040300	仙台厚生病院	宮城県仙台市青葉区広瀬町4−15	地下鉄北四番丁下車徒歩15分。または、市営バス厚生病院前下車すぐ。	○	○			
	5040302	明理会イムス仙台クリニック	宮城県仙台市青葉区一番町2丁目4−1 読売仙台一番町ビル4階	地下鉄東西線青葉通一番町駅徒歩1分	○	○			
	5040305	市川内科電力ビルクリニック	宮城県仙台市青葉区一番町3丁目7−1 電力ビル2階	仙台市営バス・宮城交通電力ビル前下車・仙台駅より徒歩10分・ 地下鉄広瀬通駅徒歩3分	○	○	○	○	
	5040310	康陽会中嶋病院	宮城県仙台市宮城野区大梶15−27	仙台駅から市営バス大梶又は仙台市ガス局前下車徒歩3分・ JR仙石線陸前原ノ町駅下車徒歩15分	○	○	○		
	5040311	宮城県医師会健康センター	宮城県仙台市宮城野区安養寺3−7−5	JR東北本線の東仙台駅より徒歩15分程度	○	○	○		
	5040315	仁泉会みやぎ健診プラザ	宮城県仙台市若林区卸町1−6−9	仙台市営地下鉄東西線「卸町駅」北口より徒歩7分	○	○	○	○	○
	5040318	宮城県成人病予防協会附属仙台循環器病センター	宮城県仙台市泉区泉中央1−6−12	地下鉄泉中央駅より徒歩1分	○	○	○	○	○
	5040319	徳洲会仙台徳洲会病院	宮城県仙台市泉区七北田字鴉籠沢15	地下鉄泉中央駅より徒歩10分	○	○			○
	5040323	仁明会齋藤病院	宮城県石巻市山下町1−7−24	JR仙石線山下駅より徒歩10分	○	○	○		
	5040337	洞口会名取中央クリニック	宮城県名取市増田字柳田8	東北本線・常磐線名取駅より徒歩10分／ 仙台空港アクセス千杜せきのした駅より徒歩10分			○		
	5040340	将道会総合南東北病院	宮城県岩沼市里の杜1−2−5	東北本線岩沼駅徒歩15分又は車で5分。仙台東部道路岩沼ICより5分。	○	○			
	5040342	登米市立登米市民病院	宮城県登米市迫町佐沼字下田中25	JR東北本線瀬峰駅よりバス20分	○	○			
	5040346	公立黒川病院	宮城県黒川郡大和町吉岡字西桧木60番地	地下鉄泉中央駅から車で30分・JR古川駅から車で40分	○	○	○	○	
	5040347	盟陽会富谷中央病院	宮城県富谷市上桜木2−1−6	仙台市地下鉄泉中央駅より大清水行きバス20分	○	○			
	5040360	気仙沼市立病院	宮城県気仙沼市赤岩杉ノ沢8番地2	JR気仙沼駅よりタクシー10分／JR不動の沢駅よりタクシー8分／ JR松岩駅よりタクシー9分	○	○			
秋田県	5050362	運忠会土崎病院	秋田県秋田市土崎港中央4丁目4−26	土崎駅より徒歩7分	○	○		○	
	5050363	秋田赤十字病院附属あきた健康管理センター	秋田県秋田市中通3−4−23	JR秋田駅より徒歩7分	○	○			
	5050369	明和会中通健康クリニック	秋田県秋田市南通みその町4−17	JR秋田駅より徒歩15分	○	○	○		○
	5050373	JA秋田厚生連能代厚生医療センター	秋田県能代市落合字上前田地内	JR五能線　能代駅より路線バス10分　病院前下車	○	○	○	○	○
	5050376	秋田県厚生農業協同組合連合会平鹿総合病院	秋田県横手市前郷字八ツ口3番1	奥羽本線横手駅よりバス5分	○	○			
	5050379	健永会大館記念病院	秋田県大館市御成町三丁目2番3号	大館駅より徒歩20分。御成町3丁目、 いとく大館ショッピングセンターバス停あり。	○	○	○	○	
	5050386	明和会大曲中通病院	秋田県大仙市大曲上栄町6−4	大曲駅から車で5分	○	○		○	○
山形県	5060395	徳洲会山形徳洲会病院	山形県山形市清住町2−3−51	JR山形駅西口タクシーで5分、 山交バス十小前バス停徒歩2分	○	○			
	5060399	松柏会　至誠堂総合病院	山形県山形市桜町7−44	JR山形駅より北へ徒歩15分	○	○			
	5060400	山形市医師会山形市医師会健診センター	山形県山形市南館五丁目3番10号	山形駅より車で25分	○	○	○		○
	5060401	公立学校共済組合東北中央病院	山形県山形市和合町3−2−5	自動車／国道13号線 和合交差点東側	○	○		○	
	5060406	日本健康管理協会山形健康管理センター	山形県山形市桧町4−8−30	JR奥羽本線北山形駅西口よりタクシー10分	○	○	○	○	○
	5060410	三友堂病院	山形県米沢市中央6−1−219	米沢駅より車で10分	○	○	○		○
	5060411	鶴岡地区医師会　荘内地区健康管理センター	山形県鶴岡市馬場町1−45	JR羽越線鶴岡駅より車で5分	○	○	○		
	5060412	鶴岡協立病院	山形県鶴岡市文園町9−34	JR羽越線鶴岡駅よりタクシーで15分	○	○			
	5060417	健友会本間病院	山形県酒田市中町3−5−23	JR酒田駅より徒歩15分酒田市役所より徒歩3分	○	○			○
	5060429	北村山公立病院	山形県東根市温泉町2丁目15番1号	さくらんぼ東根駅から車で8分	○	○	○		
福島県	5070436	医療生協わたり病院健診センター	福島県福島市渡利字中江町34番地	福島駅よりバスで15分(渡利病院前下車)	○	○	○		○
	5070437	敬愛会福島西部病院健診センター	福島県福島市東中央3−15	福島駅西口から福島交通バスにて野田中央公園前下車15分程・ タクシーで7分程	○	○	○	○	○
	5070443	大原綜合病院	福島県福島市上町6−1	JR福島駅東口より徒歩10分	○	○	○		○
	5070447	温知会会津中央病院	福島県会津若松市鶴賀町1−1	磐越西線会津若松駅・会津バスで10分 中央病院前下車	○	○	○		
	5070448	竹田健康財団竹田綜合病院健診センター	福島県会津若松市本町1−1 山鹿クリニック　健診センター6階	会津若松駅より路線バスにて15分	○	○			○
	5070454	佐藤胃腸病院	福島県郡山市図景1−4−6	郡山駅よりバス新国道経由白河方面図景一丁目で下車。 又、さくら循環(山根まわり)山根で下車。			○	○	
	5070457	慈山会医学研究所付属坪井病院	福島県郡山市安積町長久保1−10−13	安積永盛駅からタクシーで5分 又は郡山駅よりバス「坪井病院前」下車	○	○			○
	5070458	明信会　今泉西病院	福島県郡山市朝日2−18−8	郡山駅より車10分、市役所前下車徒歩5分	○	○	○	○	○
	5070459	星総合病院	福島県郡山市向河原町159−1	JR郡山駅から徒歩7分	○	○	○		
	5070461	郡山市健康振興財団	福島県郡山市朝日2−15−1 郡山市保健所2階	郡山駅前発西ノ内経由停留所、朝日三丁目徒歩3分	○	○	○		
	5070462	湯浅報恩会寿泉堂クリニック	福島県郡山市駅前1丁目5番7号	郡山駅より徒歩3分	○	○			
	5070469	いわき健康管理センター	福島県いわき市中央台飯野4−9−2	JRいわき駅より自動車約15分・ バス医療創生大学下車徒歩3分	○	○			○

府都県道	機関コード	機関名称	住所	アクセス	人間ドック(男性)	人間ドック(女性)	健特診定	生活習慣病健診	単婦人科診
福島県	5070476	養生会かしま病院	福島県いわき市鹿島町下蔵持字中沢目22−1	常磐線いわき駅より小名浜行バス利用 鹿島小入口下車徒歩5分	○	○	○		○
	5070479	磐城済世会松村健診センター	福島県いわき市平字小太郎町1−8	JR常磐線いわき駅より小名浜方面徒歩10分	○	○			
	5070481	いわき草木台総合クリニック	福島県いわき市草木台5−1−5	JR常磐線「湯本駅」より車で10分	○	○	○		○
	5070483	敦記念田口医院	福島県白河市郭内11	JR東北本線白河駅より徒歩5分	○	○	○		
	5070493	南相馬市立総合病院	福島県南相馬市原町区高見町2−54−6	常磐線原ノ町駅下車徒歩30分(タクシー10分)・ 国道6号線高見町交差点東角	○	○			
	5070499	会田病院	福島県西白河郡矢吹町本町216	東北本線矢吹駅西口から徒歩5分	○	○	○		○
	5070510	慈繁会土屋病院　健診センター	福島県郡山市山崎76-1	郡山駅よりバスで約15分	○	○			○
	5070512	福島厚生会福島第一病院	福島県福島市北沢又成出16−2	福島飯坂線笹谷駅徒歩5分、上松川駅徒歩7分。	○	○			
茨城県	5080517	水戸済生会総合病院総合健診センター	茨城県水戸市双葉台3−3−10	JR赤塚駅北口2番乗り場から済生会病院行きバスにて15分	○	○			
	5080518	水戸中央病院　健診センター百合が丘	茨城県水戸市六反田町1136−1	JR水戸駅口から茨交バスで約20分	○	○	○	○	○
	5080521	東関東クリニック	茨城県水戸市白梅3−4−8	水戸駅より関鉄バス吉沢車庫行に乗車。 吉田神社前下車徒歩5分	○	○	○		○
	5080523	茨城県メディカルセンター	茨城県水戸市笠原町489	水戸駅南口タクシーでIMCまで約7分 もしくは水戸駅からバスで約20分	○	○			
	5080525	いばらき健康管理センター	茨城県水戸市見川町字丹下一の牧2131-143	JR赤塚駅南口よりバスで約15分 丹下十文字下車　バス停前	○	○	○		○
	5080526	北水会記念病院	茨城県水戸市東原3−2−1	水戸駅北口より「栄町・水高スクエア・赤塚駅」行きバス20分	○	○	○	○	○
	5080530	群羊会久慈茅根病院	茨城県日立市久慈町4−16−10	JR大みか駅よりBRTバス　日立南部図書館前下車徒歩10分			○		
	5080535	田谷医院	茨城県土浦市生田町3−27	JR土浦駅からバス20分	○	○	○	○	○
	5080539	青洲会神立病院健診センター	茨城県土浦市神立中央5−11−2	常磐線神立駅より徒歩約20分。土浦北IC千代田石岡ICより約15分	○	○	○	○	○
	5080540	慈厚会野上病院	茨城県土浦市東崎町6−8	常磐線JR土浦駅西口徒歩7分	○	○	○		
	5080545	古河赤十字病院	茨城県古河市下山町1150番地	JR宇都宮線古河駅東口よりJR関東バス12分 古河日赤停留所前	○	○	○		○
	5080549	城西総合健診センター	茨城県結城市大字結城10745−24	JR小山駅よりタクシーで15分／JR小田林駅より徒歩12分	○	○	○		○
	5080550	龍ケ崎済生会病院総合健診センター	茨城県龍ケ崎市中里1丁目1番	龍ヶ崎市駅より関東鉄道バス白羽1丁目行済生会病院下車(約20分)	○	○	○	○	○
	5080552	健幸福会龍ヶ崎大徳ヘルシークリニック	茨城県龍ケ崎市大徳町1298−3	JR常磐線佐貫駅から関東鉄道竜ヶ崎線竜ヶ崎駅へタクシー約5分	○	○	○	○	
	5080557	宗仁会病院	茨城県取手市岡1493番地	取手駅西口下車→谷田部車庫行きか守谷駅東口行きバス乗車→岡南下車	○	○	○	○	
	5080559	JAとりで総合医療センター	茨城県取手市本郷2丁目1番1号	JR常磐線取手駅下車、関東鉄道バス取手駅西口約6分	○	○			
	5080560	取手北相馬保健医療センター医師会病院	茨城県取手市野々井1926	JR取手駅から乗換え、常磐線稲戸井駅徒歩20分。	○	○			
	5080561	常仁会牛久愛和総合病院	茨城県牛久市猪子町896	JR常磐線牛久駅東口病院送迎バス運行	○	○			
	5080562	若竹会セントラル総合クリニック(つくばセントラル病院)	茨城県牛久市上柏田4-58-1	牛久駅東口より車で5分。送迎バスあり	○	○			
	5080564	雄好会つくばシティア内科クリニック附属人間ドック健診センターMARS	茨城県つくば市吾妻2−8−8つくばシティアビル4階	つくばエクスプレスつくば駅より徒歩1分	○	○	○	○	
	5080566	筑波メディカルセンターつくば総合健診センター	茨城県つくば市天久保1−2	つくばエクスプレスつくば駅よりバス乗車、 「筑波メディカルセンター前」下車、徒歩約3分	○	○			○
	5080569	筑波麓仁会筑波学園病院	茨城県つくば市上横場2573−1	TXみどりの駅よりバス筑波学園病院前下車・ 牛久駅よりバス谷田部車庫前下車	○	○	○		
	5080570	新岳会　研究学園クリニック	茨城県つくば市研究学園5−12−4 研究学園駅前岡田ビル5階	つくばエクスプレス線研究学園駅より徒歩1分	○	○			
	5080579	善仁会小山記念病院　健康管理センター	茨城県鹿嶋市厨5−1−2	JR鹿島線　鹿島神宮駅より徒歩10分	○	○	○	○	○
	5080581	慶友会守谷慶友病院	茨城県守谷市立沢980−1	つくばエクスプレス線守谷駅より徒歩20分	○	○			○
	5080583	慶友会ひがしクリニック慶友	茨城県守谷市松並1630−1	つくばエクスプレス線守谷駅より徒歩15分			○		
	5080586	江東会存身堂医院	茨城県坂東市岩井3293	東武野田線愛宕駅よりバス岩井車庫行き20分			○		○
	5080589	白十字会白十字総合病院	茨城県神栖市賀2148	JR潮来駅より車で15分	○	○	○		○
	5080590	済生会神栖済生会病院	茨城県神栖市知手中央7−2−45	関東鉄道バス海岸線銚子方面行神栖済生会病院前下車	○	○	○		
	5080591	古宿会小美玉市医療センター	茨城県小美玉市中延651−2	JR石岡駅より関鉄バス茨城空港行き小美玉市医療センター下車	○	○	○	○	
	5080592	霞ヶ浦成人病研究事業団健診センター	茨城県稲敷郡阿見町中央3丁目20番1号	常磐線土浦駅より阿見中央公民館行で東京医大前下車(同敷地内)	○	○			○
	5080600	県北医療センター高萩協同病院	茨城県高萩市上手綱上ヶ穂町1006−9	JR高萩駅よりバス20分、高速道路(高萩IC)より5分。	○	○			○
	5080602	城南病院	茨城県水戸市城南3−15−17	JR常磐線水戸駅南口徒歩15分	○	○	○	○	
	5080603	土浦協同病院	茨城県土浦市おおつ野4-1-1	常磐道土浦北インターより車で15分。 土浦駅西口バスターミナルからバスで25分。	○	○			
	5080608	国立大学法人筑波大学附属病院つくば予防医学研究センター	茨城県つくば市天久保2丁目1番地1 筑波大学附属病院F棟	つくば駅より筑波大学循環バスにて筑波大学病院入口バス停下車／ つくば駅より関東バスにて筑波大学病院バス停下車	○	○			
栃木県	5090603	関湊記念会関湊記念会クリニック	栃木県宇都宮市本町5−12 宇都宮東武ホテルグランデ5階	JR宇都宮駅西口よりバス7分、東武宇都宮駅より徒歩4分	○	○	○	○	○
	5090610	北斗会宇都宮東病院	栃木県宇都宮市平出町368−8健診センター	JR宇都宮駅より関東バス越戸経由柳田車庫行き平出駐在所前下車	○	○	○	○	○
	5090611	中山会宇都宮記念病院総合健診センター	栃木県宇都宮市大通り1−3−16	JR宇都宮駅西口より徒歩7分。大通り沿いに面しています。	○	○	○	○	○
	5090613	栃木県保健衛生事業団	栃木県宇都宮市駒生町3337−1 とちぎ健康の森3F	JR宇都宮駅より関東バスで20分	○	○	○	○	
	5090615	DIC宇都宮セントラルクリニック	栃木県宇都宮市屋板町字赤沢561−3	JR宇都宮駅よりタクシーにて30分	○	○	○		
	5090619	正美会大岡メディカルクラブ	栃木県足利市花園町4−2	JR両毛線足利駅よりタクシーにて北東方面へ約6分	○	○			
	5090625	佐野メディカルセンター佐野市民病院	栃木県佐野市田沼町1832番地1	東武佐野線田沼駅より徒歩10分			○	○	○
	5090627	上都賀総合病院	栃木県鹿沼市下田町1−1033	東武日光線新鹿沼駅下車徒歩15分。JR日光線鹿沼駅下車、バス10分。	○	○			

府都県道	機関コード	機関名称	住所	アクセス	人間ドック(男性)	人間ドック(女性)	健特診定	生活習慣病健診	単婦人科診
栃木県	5090632	星野会星野病院	栃木県小山市栗宮1−7−8	JR宇都宮線小山駅より車で10分			○	○	
	5090635	新小山市民病院	栃木県小山市神鳥谷2251-1	JR小山駅東口よりタクシー15分、バス停新小山市民病院より徒歩1分。	○	○			
	5090640	光風会光南健診クリニック	栃木県小山市喜沢1475	JR小山駅下車、西口より無料シャトルバス	○	○	○	○	○
	5090641	福田会福田記念病院健診部	栃木県真岡市上大沼127−1	真岡鐵道真岡駅よりバス15分又はJR石橋駅よりバス20分	○	○	○	○	○
	5090648	恵生会黒須病院健診センター	栃木県さくら市氏家2650	JR東北線氏家駅東口より徒歩8分	○	○	○		○
	5090649	友志会石橋総合病院	栃木県下野市下古山1丁目15−4	JR東日本宇都宮線石橋駅より徒歩17分	○	○			
	5090652	JCHOうつのみや病院	栃木県宇都宮市南高砂町11−17	JR「宇都宮」駅より徒歩約15分〜20分、タクシー約5分、 関東バス:ジェイコーラつのみや病院前にて下車	○	○	○		
	5090654	とちぎメディカルセンター総合健診センター	栃木県栃木市境町27−21	JR両毛線、東武宇都宮線栃木駅南口徒歩8分	○	○			
	5090657	佐野市医師会附属佐野医師会病院	栃木県佐野市植上町1677	東武鉄道佐野線佐野市駅から徒歩10分／ 東北自動車道佐野インターから車で10分			○		
	5090660	国際医療福祉大学国際医療福祉大学病院	栃木県那須塩原市井口537−3	JR宇都宮線西那須町駅より車で約10分／ 東北新幹線那須塩原駅より車で約15分／西那須塩原ICより約10分	○	○			
群馬県	5100654	地域医療機能推進機構群馬中央病院	群馬県前橋市紅雲町1−7−13	JR前橋駅よりタクシーで約10分、 JR新前橋駅よりタクシーで約10分	○	○	○	○	
	5100657	前橋協立病院	群馬県前橋市朝倉町828−1	JR前橋駅よりバス15分	○	○			○
	5100664	山王医院	群馬県前橋市山王町2−20−16	両毛線駒形駅よりタクシーで5分(徒歩20分)			○		
	5100667	生方会前橋ふえきクリニック	群馬県前橋市表町2−27−22	JR両毛線前橋駅北口より徒歩3分	○	○	○		
	5100670	相生会わかば病院	群馬県前橋市新前橋町3−3	JR新前橋駅より徒歩8分			○	○	
	5100672	井上病院	群馬県高崎市通町55	高崎駅西口徒歩5分・関越自動車道高崎インター車で約15分・ あら町銀行前バス停徒歩2分	○	○	○		○
	5100673	はるな生活協同組合通町診療所	群馬県高崎市通町143−2	高崎駅より徒歩7分			○		
	5100674	細谷たかさきクリニック	群馬県高崎市南大類町888−1番地	JR高崎駅より車で約10分	○	○	○	○	
	5100675	真木会真木病院	群馬県高崎市筑縄町71−1	関越自動車道前橋ICより15分・ 高崎駅西口よりバス又はタクシー	○	○		○	○
	5100676	高崎中央病院	群馬県高崎市高関町498−1	乗用車又は高崎駅からシャトルバス	○	○	○	○	○
	5100679	千栄会昭和病院	群馬県高崎市綿貫町1341	JR高崎線高崎駅から10km・車で20分	○	○	○		
	5100680	日高会　日高病院	群馬県高崎市中尾町886	JR井野駅より徒歩12分。 無料駐車場完備。	○	○			○
	5100681	黒沢病院附属ヘルスパーククリニック高崎健康管理センター	群馬県高崎市矢中町188	高崎駅東口より車で10分	○	○	○		○
	5100685	三愛会三愛クリニック	群馬県高崎市金古町1758	高崎駅西口より関越交通バス群馬温泉行 又は群馬バス「三愛会」行	○	○	○	○	○
	5100686	慈瑩会いわたパディーズクリニック	群馬県高崎市矢中町841番地	JR高崎駅より車で15分	○	○	○		○
	5100687	大原会　大原病院	群馬県高崎市飯玉町46	JR高崎駅東口より車で約5分	○	○			
	5100689	全仁会高木病院	群馬県桐生市相生町5−754	東武鉄道桐老駅から徒歩約10分	○	○			
	5100691	伊勢崎佐波医師会病院成人病検診センター	群馬県伊勢崎市下植木町502	東武伊勢崎線新伊勢崎駅より徒歩15分	○	○	○	○	○
	5100693	日本健康管理協会伊勢崎健診プラザ	群馬県伊勢崎市中町655−1	JR両毛線伊勢崎駅下車タクシー20分 又はJR高崎線本庄駅下車タクシー20分	○	○	○		○
	5100697	島門会本島総合病院	群馬県太田市西本町3−8	東武伊勢崎線太田駅よりバス約5分・徒歩約15分					○
	5100701	慶友会慶友健診センター	群馬県館林市松原1丁目10−30	館林駅よりタクシー利用5分、徒歩15分。館林ICより10分	○	○			○
	5100705	菊栄会渋川中央病院	群馬県渋川市石原508−1	JR渋川駅より徒歩8分	○	○	○	○	○
	5100711	誠和会正田病院	群馬県安中市安中1−16−32	JR信越線「安中駅」より車で10分	○	○	○	○	
	5100712	三思会東邦病院	群馬県みどり市笠懸町阿左美1155	JR両毛駅岩宿駅より徒歩5分東武桐生阿佐美駅より徒歩5分	○	○			
	5100716	イムス太田中央総合病院	群馬県太田市大字東今泉875−1	東武伊勢崎線太田駅より無料送迎バスで10分、 北関東自動車道太田桐生ICより車で5分	○	○			
	5100719	老年病研究所附属病院	群馬県前橋市大友町3−26−8	JR新前橋駅より徒歩23分／ 新前橋駅より群馬中央バスにて老年病研究所前バス停下車すぐ	○	○	○		
埼玉県	5110715	医療生協さいたま生活協同組合おおみや診療所	埼玉県さいたま市西区指扇1100−2	大宮駅西口よりバスで20分 4番のりば川越グリーンパーク行き又は西遊馬行乗車、新屋敷で下車			○	○	
	5110716	良裕会松沢医院	埼玉県さいたま市北区宮原町2−36−1	JR高崎線、宮原駅東口、駅前通り直進、徒歩4分	○	○	○	○	
	5110718	ヘブロン会大宮中央総合病院	埼玉県さいたま市北区東大成町1−227	ニューシャトル鉄道博物館駅5分・ 東武野田線北大宮駅徒歩7分	○	○	○	○	
	5110719	協友会彩の国東大宮メディカルセンター	埼玉県さいたま市北区土呂町1522	JR宇都宮線土呂駅より徒歩11分、 東武アーバンパークライン大宮公園駅より徒歩9分	○	○			○
	5110723	哺育会アルシェクリニック	埼玉県さいたま市大宮区桜木町2−1−1 アルシェ8・9階	JR大宮駅西口徒歩3分	○	○	○		
	5110724	大宮シティクリニック	埼玉県さいたま市大宮区桜木町1−7−5 ソニックシティビル30階	JR大宮駅より徒歩5分	○	○			
	5110725	大宮エヴァグリーンクリニック	埼玉県さいたま市大宮区下町2−16−1 アクロスビル3階	JR大宮駅東口より徒歩5分	○	○	○	○	○
	5110728	新生会大宮共立病院総合健診プログラム	埼玉県さいたま市見沼区片柳1550	JR大宮駅東口より国際興業バス7番浦和学院高校行き三崎台で下車	○				
	5110732	松弘会三愛病院	埼玉県さいたま市桜区田島4−35−17	西浦和駅歩10分または中浦和駅歩13分。 西浦和駅から大宮方面大宮バイパス沿い車1分反対車線側	○	○			
	5110733	聖仁会西部総合病院	埼玉県さいたま市桜区上大久保884	京浜東北線北浦和駅西口3番バス停乗車。 諏訪坂下車バス停前。	○	○	○	○	○
	5110737	医療生協さいたま生活協同組合浦和民主診療所	埼玉県さいたま市浦和区北浦和5−10−7	JR京浜東北線・北浦和駅　西口徒歩10分	○	○	○	○	
	5110740	智健会イーストメディカルクリニック	埼玉県さいたま市浦和区東高砂町3−2 ハイフィールドビル4F・5F	JR浦和駅東口より徒歩1分	○	○	○	○	○
	5110741	行定病院	埼玉県川越市脇田本町4−13	東武東上線・JR川越線川越駅西口下車徒歩5分	○	○	○		○
	5110745	武蔵野総合病院	埼玉県川越市大袋新田977−9	西武新宿線南大塚駅北口徒歩12分	○	○			○
	5110746	社会医療法人社団尚篤会赤心堂総合健診クリニック	埼玉県川越市脇田本町21−1	JR埼京線・東武東上線「川越」駅より徒歩5分、 西武新宿線「本川越」駅より徒歩10分	○	○			

府都県道	機関コード	機関名称	住所	アクセス	人間ドック(男性)	人間ドック(女性)	健特診定	生活習慣病健診	単婦人科診
埼玉県	5110747	刀圭会本川越病院	埼玉県川越市中原町1−12−1	西武新宿線本川越駅下車徒歩5分 東武東上線川越市駅下車徒歩7分			○		
	5110756	紘智会籠原病院健診センター	埼玉県熊谷市美土里町3−136	JR高崎線籠原駅南口下車。 徒歩15分、タクシー3分	○	○	○	○	○
	5110757	藤和会藤間病院総合健診システム	埼玉県熊谷市末広2−138	JR高崎線熊谷駅北口より徒歩10分	○	○	○	○	○
	5110759	医療生協さいたま生活協同組合熊谷生協病院	埼玉県熊谷市上之3854	JR熊谷駅南口より病院専用無料送迎バス	○	○	○	○	
	5110763	埼玉県済生会川口総合病院健診センター	埼玉県川口市西川口5−11−5	JR京浜東北線「西川口」駅西口より徒歩8分	○	○	○		
	5110764	医療生協さいたま生活協同組合さいわい診療所	埼玉県川口市中青木4−1−20	JR京浜東北線西川口駅東口徒歩20分	○	○	○	○	
	5110767	医療生協さいたま生活協同組合川口診療所	埼玉県川口市仲町1−36	JR京浜東北線川口駅西口徒歩12分 もしくは国際興行バス飯仲小学校前下車徒歩1分	○	○	○	○	
	5110769	川口パークタワークリニック	埼玉県川口市幸町1−7−1 川口パークタワービル2階	JR京浜東北・根岸線／川口駅より徒歩8分、 埼玉高速鉄道／川口元郷駅より徒歩13分	○	○		○	
	5110770	医療生協さいたま生活協同組合埼玉協同病院	埼玉県川口市木曽呂1317	JR武蔵野線東浦和駅より送迎バスあり	○	○	○	○	○
	5110772	清幸会行田中央総合病院	埼玉県行田市富士見町2−17−17	東行田駅下車徒歩10分 又は吹上駅下車朝日バスで教育センター行き20分長野1丁目下車徒歩1分	○	○	○		○
	5110773	医療生協さいたま生活協同組合行田協立診療所	埼玉県行田市本丸18−3	秩父鉄道行田市駅より徒歩10分	○	○	○	○	
	5110776	医療生協さいたま生活協同組合秩父生協病院	埼玉県秩父市阿保町1−11	大野原駅から徒歩15分。秩父駅から車で5分。 西武秩父駅からバス小鹿野車庫行き阿保バス停下車徒歩2分。	○	○	○	○	
	5110778	医凰会　並木病院	埼玉県所沢市東狭山ヶ丘5−2753	西武池袋線狭山ヶ丘駅東口下車徒歩21分(タクシー5分) 狭山ヶ丘駅東口より送迎バス5分	○	○	○		
	5110779	清和会新所沢清和病院	埼玉県所沢市神米金141−3	西武新宿線新所沢駅よりバス10分	○	○	○	○	
	5110780	ワイ・ケイ・エスクリニック	埼玉県所沢市緑町2−7−18TIPビル3階	西武新宿線新所沢駅西口より徒歩2分	○	○	○	○	
	5110781	医療生協さいたま生活協同組合埼玉西協同病院	埼玉県所沢市中富1865	西武新宿線航空公園駅バス15分 市民武道館前下車3分	○	○	○	○	
	5110784	医療生協さいたま生活協同組合所沢診療所	埼玉県所沢市宮本町2−23−34	西部新宿線航空公園駅より徒歩約8分	○	○	○	○	
	5110785	一元会　佐々木記念病院	埼玉県所沢市西所沢1−7−25	西武池袋線西所沢駅より徒歩3分	○	○	○	○	
	5110790	和凰会所沢中央病院　健診クリニック	埼玉県所沢市久米551−3 東垂東口ビルディング3階	西武線所沢駅東口徒歩5分	○	○		○	
	5110791	所沢市市民医療センター	埼玉県所沢市大字上安松1224−1	西武池袋線・西武新宿線　「所沢」駅東口より徒歩15分	○	○			
	5110792	小手指医院	埼玉県所沢市北野新町1−9−7	西武池袋線小手指駅南口より徒歩10分	○	○	○	○	
	5110793	橘会飯能中央病院	埼玉県飯能市稲荷町12−7	西武池袋線飯能駅より南出口から西へ徒歩3分			○	○	
	5110803	東松山市立市民病院	埼玉県東松山市松山2392	東松山駅下車、バスで「熊谷行き」 または「マイタウン循環」乗車。	○	○			
	5110804	埼玉成恵会病院健康管理センター	埼玉県東松山市石橋1721番地	東武東上線「森林公園」駅南口徒歩7分、 関越自動車道「東松山」インターチェンジより車で5分	○	○			
	5110805	秀和会秀和総合病院	埼玉県春日部市谷原新田1200	春日部駅西口よりバス、秀和総合病院前下車	○	○			
	5110806	医療生協さいたま生活協同組合かすかべ生協診療所	埼玉県春日部市谷原2−4−12	東武伊勢崎線春日部駅西口下車徒歩15分	○	○	○	○	
	5110809	春明会みくに中央クリニック	埼玉県春日部市中央1−56−18	東武伊勢崎線春日部駅西口徒歩5分	○	○	○		
	5110810	嬉泉会春日部嬉泉病院	埼玉県春日部市中央1−53−16	東武スカイツリーライン、東武アーバンパークライン春日部駅下車 西口より徒歩5分(春日部郵便局手前)			○		
	5110813	清心会至聖病院	埼玉県狭山市下奥富1221	西武新宿線新狭山駅北口下車バス10分	○	○	○		
	5110816	仁寿会山田クリニック	埼玉県羽生市上新郷5939	秩父鉄道新郷駅より徒歩10分			○	○	
	5110817	埼玉医療生活協同組合羽生総合病院	埼玉県羽生市下岩瀬446	東武伊勢崎線羽生駅より徒歩約20分	○	○	○		○
	5110819	鴻愛会こうのす共生病院	埼玉県鴻巣市本町6−5−18	高崎線鴻巣駅より徒歩12分	○	○			
	5110822	深谷寄居医師会メディカルセンター	埼玉県深谷市上柴町西3丁目6−1	JR高崎線深谷駅より車で10分	○	○	○		○
	5110823	愛友会上尾中央総合病院	埼玉県上尾市柏座1−10−10	JR高崎線上尾駅西口徒歩5分	○	○	○		
	5110824	藤仁会健康管理センターA−geo・townクリニック	埼玉県上尾市宮本町3−2−209 シティータワー上尾駅前	JR高崎線上尾駅東口徒歩2分	○	○	○		
	5110825	慈秀会上尾アーバンクリニック	埼玉県上尾市緑丘3−5−28シンワ緑丘ビル1F	JR北上尾駅徒歩7分	○	○	○	○	○
	5110826	愛友会上尾中央第二病院	埼玉県上尾市地頭方421−1	JR上尾駅西口6番バス乗場より壱丁目下車 徒歩1分	○	○	○		
	5110827	協友会メディカルトピア草加病院	埼玉県草加市谷塚1−11−18	東武スカイツリーライン(地下鉄日比谷線乗り入れ)谷塚駅下車 徒歩3分	○	○			
	5110833	協友会越谷誠和病院	埼玉県越谷市谷中町4丁目25番地5	東武伊勢崎線北越谷駅・越谷駅より車で7分。 新越谷・南越谷駅より車で10分	○	○	○		
	5110840	明世会北戸田クリニック	埼玉県戸田市新曽2220−1 北戸田ファーストゲートタワー1F	JR埼京線北戸田駅東口徒歩1分	○	○	○		
	5110841	健隆会戸田中央総合健康管理センター	埼玉県戸田市上戸田2−32−20	JR埼京線戸田駅東口より徒歩12分	○	○	○		
	5110843	豊岡第一病院	埼玉県入間市黒須1369−3	入間市駅・武蔵藤沢駅・入曽駅より当院送迎バスにて約5〜10分	○	○	○	○	
	5110845	ル力会村山クリニック	埼玉県朝霞市朝志ケ丘1−7−7	東武東上線志木駅から徒歩5分	○	○			
	5110846	武蔵野会TMGサテライトクリニック朝霞台	埼玉県朝霞市西弁財1−8−21	東武東上線朝霞台駅徒歩5分 JR武蔵野線北朝霞駅徒歩6分	○	○			
	5110848	浅野病院	埼玉県志木市本町6丁目24番21号	東武東上線志木駅東口より徒歩5分	○	○	○		
	5110852	誠昇会北本共済医院人間ドック健診センター	埼玉県北本市下石戸下511−1	JR高崎線北本駅よりタクシーで11分／ JR高崎線桶川駅よりタクシーで11分			○		
	5110853	新井病院	埼玉県久喜市久喜中央2−2−28	JR久喜駅西口徒歩3分	○	○			
	5110854	愛生会内科・婦人科クリニック	埼玉県久喜市久喜中央4−3−1	JR宇都宮線・東武伊勢崎線、「久喜」駅西口より徒歩7分			○		
	5110855	恩賜財団済生会支部埼玉県済生会栗橋病院	埼玉県久喜市小右衛門714−6	東武日光線南栗橋駅東口より徒歩5分	○	○			
	5110857	協友会八潮中央総合病院	埼玉県八潮市南川崎845	つくばエクスプレス八潮駅より徒歩10分	○	○	○		○
	5110860	みさと健和病院	埼玉県三郷市鷹野4丁目494−1	三郷・三郷中央・松戸駅よりバス10から20分下車徒歩1から5分	○	○	○		○

府都県道	機関コード	機関名称	住所	アクセス	人間ドック(男性)	人間ドック(女性)	健特診定	生活習慣病健診	単婦人科診
埼玉県	5110861	愛友会三郷中央総合病院	埼玉県三郷市中央4丁目5番地1	つくばXP三郷中央駅より徒歩8分・武蔵野線三郷駅前より無料バス	○	○			
	5110862	顕正会蓮田病院	埼玉県蓮田市根金1662−1	JR宇都宮線(東北本線)蓮田駅より巡回バス もしくは朝日バスをご利用下さい。	○	○			○
	5110865	小川産婦人科小児科	埼玉県坂戸市南町24−15	東武東上線坂戸駅南口徒歩10分。 鶴ヶ島インター坂戸方面2分。					○
	5110866	若葉会若葉病院	埼玉県坂戸市戸宮609	東武東上線若葉駅よりバス10分 東武バス(戸宮交差点)徒歩5分	○	○	○	○	
	5110870	関越病院	埼玉県鶴ヶ島市脚折145−1	東武東上線坂戸駅南口下車　タクシーにて5分	○	○		○	
	5110874	積仁会旭ヶ丘病院	埼玉県曰高市森戸新田99−1	JR川越線　武蔵高萩駅徒歩20分	○	○			
	5110877	松澤クリニック	埼玉県ふじみ野市ふじみ野3−9−20	東武東上線ふじみ野駅西口下車徒歩6分	○	○			○
	5110879	医療生協さいたま生活協同組合大井協同診療所	埼玉県ふじみ野市ふじみ野1−1−15	東武東上線ふじみ野駅徒歩10分	○	○	○	○	
	5110881	哺育会白岡中央総合病院	埼玉県白岡市小久喜938−12	JR宇都宮線白岡駅徒歩7分	○	○			○
	5110882	愛友会伊奈病院	埼玉県北足立郡伊奈町小室9419	高崎線「上尾駅東口」より「伊奈町役場行」の終点下車徒歩2分	○	○			
	5110883	瀬川病院	埼玉県比企郡小川町大塚30−1	東武東上線小川町駅下車徒歩5分	○	○	○	○	○
	5110884	埼玉県健康づくり事業団	埼玉県比企郡吉見町江和井410−1	JR高崎線北本駅西口　バス停3番のりばより乗車約15分	○	○	○	○	○
	5110886	埼玉あすか松伏病院	埼玉県北葛飾郡松伏町松伏1263番地5	東武スカイツリーライン新越谷駅バス40分・ 武蔵野線吉川駅バス30分			○	○	
	5110907	秀栄会所沢第一病院	埼玉県所沢市下安松1559−1	JR武蔵野線東所沢駅より徒歩15分	○	○	○	○	○
	5110908	アイルみずほ台内科クリニック	埼玉県富士見市東みずほ台1−3−14 高野ビルディング103	東武東上線みずほ台駅東口より徒歩2分	○	○	○		○
	5110933	豊仁会三井病院三井総合健診センター	埼玉県川越市連雀町19−3	西部新宿線本川越駅より徒歩10分／ 東武東上線川越市駅より徒歩15分／東武東上線川越駅より徒歩20分	○	○	○		
	5110935	はなみずき小手指クリニック所沢健診プレイス	埼玉県所沢市小手指町1−16−4−2F	西武池袋線小手指駅より徒歩3分	○	○	○	○	
千葉県	5120907	柏戸記念財団ポートスクエア柏戸クリニック	千葉県千葉市中央区問屋町1−35 千葉ポートサイドタワー27階	千葉駅よりバス「千葉ポートアリーナ前」下車、 千葉中央駅徒歩15分、本千葉駅徒歩15分、千葉みなと駅徒歩15分	○	○	○	○	○
	5120908	福生会斎藤労災病院	千葉県千葉市中央区道場南1−12−7	JR千葉駅前バスターミナル9番乗場より 京成バス約10分(停留所2つ目「道場」下車)	○	○	○		○
	5120909	直心会轟クリニック	千葉県千葉市稲毛区轟町1−13−3	JR西千葉駅徒歩9分	○	○	○	○	
	5120911	普照会井上記念病院	千葉県千葉市中央区新田町1−16	JR千葉駅、又は、京成千葉駅より徒歩5分	○	○			○
	5120912	報徳会報徳千葉診療所	千葉県千葉市中央区本町1−1−13	JR千葉駅より徒歩15分 又はバス8番のりば本町1丁目下車1分	○	○	○	○	○
	5120913	柏戸記念財団長洲柏戸クリニック	千葉県千葉市中央区長洲2−20−27	JR本千葉駅より徒歩5分、 JR千葉駅より路線バス2・3・5停			○	○	○
	5120915	千葉衛生福祉協会	千葉県千葉市中央区院内1−8−12	JR千葉駅より徒歩12分／JR東千葉駅より徒歩5分	○	○			○
	5120919	明理会千葉ロイヤルクリニック	千葉県千葉市中央区新町1000番地 センシティタワー8F	JR・京成線・モノレール　千葉駅徒歩5分	○	○			
	5120920	千葉健生病院付属まくはり診療所健康管理センター	千葉県千葉市花見川区幕張町5−392−3 まくはり診療所3階	JR幕張駅南口徒歩15分	○	○	○	○	
	5120922	津田会津田胃腸科医院	千葉県千葉市花見川区検見川町3−300−16	JR総武線「新検見川」駅南口よりバス通りを南へ徒歩5分	○	○	○	○	
	5120931	創進会みつわ台総合病院	千葉県千葉市若葉区若松町531−486	JR総武線都賀駅下車千葉内陸バスみつわ台総合病院前下車	○	○	○	○	○
	5120934	扇心会幕張マリブクリニック	千葉県千葉市美浜区中瀬2−6−1 WBGマリブウエスト2階	JR京葉線海浜幕張駅徒歩5分	○	○	○	○	○
	5120935	浄光会千葉みなと病院	千葉県千葉市中央区中央港1-29-1	京葉線千葉みなと駅より徒歩5分			○		
	5120936	鉄蕉会亀田総合病院附属幕張クリニック	千葉県千葉市美浜区中瀬1−3 幕張テクノガーデン　CD2	JR京葉線海浜幕張駅下車5分	○	○			○
	5120938	ちば県民保健予防財団総合健診センター	千葉県千葉市美浜区新港32−14	JR総武線千葉駅西口 またはJR京葉線千葉みなと駅西口バス停から乗車し、ちば県民保健予防財団下車	○	○			
	5120940	積仁会島田総合病院	千葉県銚子市東町5番地の3	JR総武本線銚子駅より千葉交通バス黒生行 または外川行で島田病院前下車	○	○			○
	5120941	厚仁会内田病院	千葉県銚子市西芝町4−4	JR本線、成田線ともに銚子駅下車徒歩3分	○	○			
	5120946	友康会行徳中央クリニック	千葉県市川市新浜1−11−1	東京メトロ東西線行徳駅下車徒歩10分約800m	○	○			○
	5120947	大野中央病院　健康管理センター	千葉県市川市下貝塚3−20−3	本八幡駅北口より医療センター入口行バスにて大野中央病院前下車	○	○	○	○	○
	5120951	沖縄徳洲会千葉徳洲会病院	千葉県船橋市高根台2−11−1	新京成線　高根公団駅徒歩3分	○	○	○	○	○
	5120955	聖進会市川東病院　市川東ヘルスクリニック	千葉県市川市二俣2−14−1	西船橋駅徒歩7分	○	○	○		
	5120956	協友会船橋総合病院	千葉県船橋市北本町1−13−1	東武野田線　新船橋駅より徒歩5分	○	○			
	5120957	成春会花輪クリニック	千葉県船橋市本町1−3−1フェイスビル8F	JR総武線・東武野田線「船橋」駅徒歩2分、 京成電鉄「船橋」駅徒歩1分	○	○			
	5120958	良知会共立習志野台病院	千葉県船橋市習志野台4−13−16	新京成北習志野駅より徒歩7分、 東葉高速線北習志野駅より徒歩7分	○	○		○	
	5120960	弘仁会板倉病院	千葉県船橋市本町2−10−1	JR船橋駅南口・東武野田線船橋駅・京成船橋駅より徒歩7分	○	○	○		○
	5120961	うつぎ会　法典クリニック	千葉県船橋市上山町1−128−1 ルーラル拾弐番館　2階	JR武蔵野線船橋法典駅徒歩1分	○	○			
	5120965	太陽会安房地域医療センター	千葉県館山市山本1155番地	JR内房線館山駅より日東バスで15分。	○				
	5120968	志成会ロイヤルクリニック	千葉県木更津市清見台3−6−5	JR木更津駅よりバス清見台南停留所下車。 駅より車にて10分。	○	○	○		○
	5120971	さつき会かずさアカデミアクリニック	千葉県木更津市かずさ鎌足2−3−9	JR木更津駅よりバスでかずさアーク下車・ 館山道木更津北ICより車10分	○	○	○		
	5120978	明理会新松戸中央総合病院	千葉県松戸市新松戸1−380	JR常磐線新松戸駅より徒歩5分	○	○	○	○	
	5120979	沖縄徳洲会千葉西総合病院	千葉県松戸市金ヶ作107−1	新京成電鉄「常盤平」駅北口より徒歩10分	○	○			
	5120981	誠馨会新東京クリニック	千葉県松戸市根本473−1	JR松戸駅東口より徒歩2分	○	○	○		○
	5120982	松圃会東葛クリニック病院	千葉県松戸市樋野口822番地	JR松戸駅より徒歩15分、無料送迎バス有10分	○	○	○		
	5120983	ときわ会　常盤平中央病院	千葉県松戸市常盤平6−1−8	新京成線「五香」駅、「常盤平」駅から徒歩15分	○	○			○

府都県道	機関コード	機関名称	住所	アクセス	人間ドック(男性)	人間ドック(女性)	健特診定	生活習慣病健診	単婦人科診
千葉県	5120984	圭春会小張総合病院健診センター	千葉県野田市横内29−1	東武アーバンパークライン野田市駅下車、 無料送迎バスにて約5分。	○	○			
	5120992	日本赤十字社成田赤十字病院	千葉県成田市飯田町90−1	JR・京成本線成田駅より公津の杜・ 宗吾霊堂行きバスにて日赤病院バス停下車すぐ	○	○	○		
	5120998	聖隷佐倉市民病院健診センター	千葉県佐倉市江原台2−36−2	京成本線臼井駅よりバスで10分、 佐倉駅よりバスで15分	○	○	○	○	○
	5121000	日産厚生会佐倉厚生園病院	千葉県佐倉市鏑木町320	JR佐倉駅または京成佐倉駅徒歩20分、 タクシー5分	○	○	○		
	5121003	静和会浅井病院	千葉県東金市家徳38−1	JR東金線東金駅より九十九里バスにて家徳バス停下車徒歩10分	○	○			
	5121008	保健会メディカルスクエア奏の杜クリニック	千葉県習志野市奏の杜2−1−1奏の杜フォルテ2階	JR津田沼駅より徒歩5分。 新京成線新津田沼駅より徒歩10分。	○	○			
	5121009	済生会千葉県済生会習志野病院	千葉県習志野市泉町1−1−1	総武線津田沼駅北口4番乗り場 京成バス10分、済生会病院前下車	○	○	○		
	5121010	愛友会津田沼中央総合病院	千葉県習志野市谷津1−9−17	JR津田沼駅南口より徒歩7分・ 京成津田沼駅より徒歩8分	○	○	○		
	5121011	協友会柏厚生総合病院健診センター	千葉県柏市篠籠田617	柏駅西口、病院巡回バス(無料)	○	○	○		○
	5121013	葵会柏たなか病院	千葉県柏市小青田1丁目3番地2	つくばエクスプレス　柏たなか駅より　徒歩約3分	○	○			
	5121014	天宣会柏健診クリニック	千葉県柏市柏4−5−22	柏駅東口より徒歩3分	○	○			○
	5121015	聖峰会岡田病院	千葉県柏市末広町2-10	JR常磐線・東武アーバンパークライン「柏」駅西口より徒歩2分	○	○			○
	5121016	蛍水会名戸ヶ谷病院	千葉県柏市新柏2−1−1	東武野田線(東武アーバンパークライン)新柏駅より徒歩約10分	○	○	○		
	5121019	芙蓉会五井病院総合健診センター	千葉県市原市五井5155	JR五井駅より徒歩10分	○	○	○		
	5121021	鎗田病院	千葉県市原市五井899	JR内房線五井駅より徒歩10分	○	○	○	○	○
	5121024	東京勤労者医療会　東葛病院	千葉県流山市中102−1	つくばエクスプレス流山セントラルパーク駅より徒歩1分	○	○	○	○	○
	5121025	愛友会千葉愛友会記念病院	千葉県流山市鰭ケ崎1−1	JR武蔵野線、つくばエクスプレス南流山駅より徒歩12分	○	○	○	○	○
	5121026	恵仁会セントマーガレット病院	千葉県八千代市上高野450	京成線勝田台駅北口より無料病院バスあり約10分	○	○			
	5121027	思誠会勝田台病院	千葉県八千代市勝田622−2	京成又は東葉高速鉄道勝田台駅下車南口より送迎バス有病院5分	○	○	○	○	○
	5121030	聖仁会我孫子聖仁会病院	千葉県我孫子市柴崎1300	常磐線、天王台駅北口下車徒歩20分、 阪東バスNEC前下車	○	○			
	5121031	太公会　我孫子東邦病院	千葉県我孫子市我孫子1851−1	常磐線我孫子駅南口。阪東バス市役所経由東我孫子車庫行き並塚下車。 又病院送迎バス有り。	○	○	○	○	○
	5121034	鉄蕉会亀田クリニック健康管理センター	千葉県鴨川市東町1344	JR安房鴨川駅よりバスで20分／ JR安房鴨川駅よりタクシーで10分	○	○			
	5121036	鎌ケ谷総合病院	千葉県鎌ケ谷市初富929−6	新京成線・東武アーバンパークライン・北総線新鎌ケ谷駅から徒歩5分	○	○			
	5121037	新都市医療研究会「君津」会玄々堂君津病院	千葉県君津市東坂田4−7−20	JR内房線君津駅北口出口より徒歩5分				○	○
	5121038	君津健康センター君津診療所	千葉県君津市君津1番地	JR内房線君津駅下車、君津駅北口より君津市内循環バスB循環に乗車し 君津健康センター下車	○	○		○	
	5121041	三友会三枝病院	千葉県富津市青木1641	JR内房線青堀駅より富津岬行きバスにて5分三枝病院前下車	○	○	○	○	
	5121042	禎心会浦安サンクリニック	千葉県浦安市北栄1−16−17 原勝書店ビル4階・5階	東京メトロ東西線浦安駅徒歩0分 セブンイレブンのビル4階・5階	○	○	○	○	
	5121043	康栄会浦安病院	千葉県浦安市北栄4−1−18	東京メトロ浦安及JR新浦安より徒歩15分 またはバスにて5分	○	○	○		
	5121045	新虎の門会　新浦安虎の門クリニック	千葉県浦安市日の出2−1−5	京葉線の新浦安駅から徒歩15分、 新浦安駅より無料送迎バスあり	○	○	○		
	5121048	第2上田クリニック附属上田クリニック検診センター	千葉県浦安市猫実3−18−17	東京メトロ東西線浦安駅歩7分	○	○	○	○	
	5121049	祐輝会せきぐちクリニック	千葉県浦安市猫実5−17−27	東京メトロ東西線浦安駅南口から徒歩3分			○		○
	5121050	さつき会袖ケ浦さつき台病院	千葉県袖ケ浦市長浦駅前5丁目21番地	JR内房線長浦駅より徒歩15分。送迎バス有り。	○	○			
	5121053	聖仁会白井聖仁会病院	千葉県白井市笹塚3−25−2	北総線白井駅より徒歩10分	○	○	○		
	5121055	千葉県立佐原病院	千葉県香取市佐原イ2285	JR成田線佐原駅からバスで10分、若しくはタクシー5分	○	○			
	5121058	徳風会　髙根病院	千葉県山武郡芝山町岩山2308	芝山鉄道芝山千代田駅より車で15分・成田駅より車で25分	○	○	○	○	○
	5121060	健康医学研究会リソルクリニック	千葉県長生郡長柄町上野521−4	JR外房線誉田駅より無料送迎バスで20分位	○	○			
	5121062	樹々会日吉台病院	千葉県富里市日吉台1−6−2	京成成田駅より徒歩15分	○	○		○	
	5121064	メディカルガーデン新浦安	千葉県浦安市日の出1−1−25	JR新浦安駅より徒歩13分、新浦安駅よりバス「日の出保育園入口」下車 徒歩1分、新浦安駅より無料送迎車あり	○	○	○	○	
	5121065	誠馨会千葉メディカルセンター	千葉県千葉市中央区南町1−7−1	JR蘇我駅より徒歩6分、京成線千葉寺駅より徒歩15分、 千葉駅前バス停から15分「千葉メディカルセンター」下車	○	○	○		
	5121066	国際医療福祉大学国際医療福祉大学市川病院	千葉県市川市国府台6−1−14	北総線矢切駅より徒歩3分	○	○			
	5121085	育誠會北総栄病院	千葉県印旛郡栄町安食2421	JR成田線安食駅より徒歩10分	○	○	○	○	
東京都	5131072	寿会千代田診療所	東京都千代田区神田錦町1−9	山手線神田駅・千代田線新御茶ノ水・新宿線小川町・丸の内線淡路町・ 東西線竹橋より徒歩7分	○	○	○		
	5131074	茂恵会半蔵門病院	東京都千代田区麹町1−10	半蔵門線半蔵門駅出口3aより徒歩約3分	○	○	○		○
	5131082	女性専用イーク丸の内	東京都千代田区丸の内2−7−3 東京ビルディング3F	東京駅丸の内南口徒歩3分、 有楽町駅国際フォーラム口徒歩5分		○		○	○
	5131083	友好会秋葉原メディカルクリニック	東京都千代田区外神田1丁目16番9号 朝風2号館ビル　6階	JR山手線秋葉原駅電気街口より徒歩1分	○	○	○	○	○
	5131084	佐々木研究所附属杏雲堂病院	東京都千代田区神田駿河台1−8	JR御茶ノ水駅徒歩3分／地下鉄千代田線新御茶ノ水駅徒歩4分／ 地下鉄丸の内線御茶ノ水駅徒歩5分	○	○			○
	5131089	福音医療会神田キリスト救診療所	東京都千代田区神田美土代町7-4 東英美土代ビル	都営新宿線小川町駅B6出口徒歩3分			○		
	5131090	健貴会東京クリニック	東京都千代田区大手町2−2−1 新大手町ビル1F	地下鉄大手町駅B2a・B3出口すぐ、 東京駅丸の内北口より5分	○	○			○
	5131091	雄治会小川町メディカルクリニック	東京都千代田区神田小川町2−12 進興ビルB1F	都営地下鉄小川町駅千代田線新御茶の水駅B5出口より徒歩1分	○	○			○
	5131092	健康医学協会霞が関ビル診療所	東京都千代田区霞が関3−2−5 霞が関ビル3階	虎ノ門駅11出口徒歩3分・ 霞ヶ関駅A13出口徒歩7分	○	○			
	5131097	榊原厚生会榊原サピアタワークリニック	東京都千代田区丸の内1−7−12 サピアタワー7階	JR東京駅日本橋口より徒歩1分 地下鉄大手町駅B7出口より1分	○	○	○		

府都県道	機関コード	機関名称	住所	アクセス	人間ドック(男性)	人間ドック(女性)	健特診定	生活習慣病健診	単婦人科
東京都	5131107	中央みなと会中央みなとクリニック	東京都中央区明石町8番1号 聖路加タワー2階	日比谷線銀座駅より徒歩6分／ 有楽町線新富町駅より徒歩7分	○	○			○
	5131111	日本橋室町クリニック	東京都中央区日本橋本町1−5−6 第10中央ビル1階	銀座線三越前A4・A10出口より徒歩3分	○	○			
	5131114	東京ハート会日本橋ハートクリニック	東京都中央区日本橋本石町3−2−12 社労士ビル2F	銀座・半蔵門線三越前駅A8出口徒歩3分。 総武線新日本橋駅1・2出口徒歩4分	○	○	○	○	○
	5131117	ウィミンズ・ウェルネス対馬ルリ子女性ライフクリニック銀座	東京都中央区銀座2−6−5 銀座トレシャス7F	有楽町線銀座一丁目駅よりすぐ／銀座線銀座駅より徒歩3分／ JR有楽町駅より徒歩5分			○		○
	5131118	明芳会イムス東京健診クリニック	東京都中央区京橋1−1−5 セントラルビル7階	東京駅八重洲中央口　徒歩3分。 地下鉄日本橋駅・京橋駅　徒歩5分	○	○			
	5131119	銀座富士クリニック	東京都中央区銀座4−11−2 丸正ビル2階	東京メトロ・都営浅草線東銀座駅徒歩1分、 東京メトロ銀銀座駅A13出口より徒歩3分	○	○	○	○	
	5131122	健杏会勝どきピュータワークリニック	東京都中央区勝どき1−8−1 勝どきピュータワー2F	都営大江戸線勝どき駅A4出口すぐ			○	○	
	5131123	八丁堀3丁目クリニック	東京都中央区八丁堀3丁目2−5 八丁堀医療ビル2階	浅草線宝町駅より徒歩2分。 日比谷線八丁堀駅より徒歩5分。			○		
	5131126	百葉の会銀座医院	東京都中央区銀座4−12−15 歌舞伎座タワー16F	日比谷線、都営浅草線「東銀座駅直結」	○	○	○		○
	5131127	KKCウエルネス東京日本橋健診クリニック	東京都中央区日本橋箱崎町5−14 アルゴ日本橋ビル1階	東京メトロ日比谷線・東西線「茅場町駅」4b出口から徒歩5分、 東京メトロ半蔵門線「水天宮前駅」2番出口から徒歩5分	○	○	○	○	
	5131128	明理会イムス八重洲クリニック	東京都中央区京橋2−7−19 京橋イーストビル5階	JR東京駅八重洲南口徒歩6分、銀座線京橋駅徒歩1分、 都営浅草線宝町駅徒歩3分。	○	○			
	5131131	早期胃癌検診協会	東京都中央区日本橋茅場町2−6−12	東西線・日比谷線　茅場町駅より徒歩3分	○	○			
	5131133	厚生会古川橋病院健診センター	東京都港区南麻布2−10−21	東京メトロ南北線、都営三田線　白金高輪駅4番出口より徒歩約6分	○	○			○
	5131134	天宣会汐留健診クリニック	東京都港区浜松町1−17−10	JR浜松町駅、都営地下鉄「大門」駅より徒歩3分	○	○			○
	5131135	順和会山王メディカルセンター	東京都港区赤坂8−5−35	東京メトロ銀座線・半蔵門線、都営大江戸線青山一丁目駅より約徒歩1分／ 東京メトロ千代田線乃木坂駅より約徒歩8分	○	○			
	5131137	アークヒルズクリニック	東京都港区赤坂1−12−32 アーク森ビル3階	地下鉄南北線六本木一丁目駅より徒歩2分	○	○	○	○	○
	5131138	日野原記念クリニック	東京都港区三田3丁目12番12号 笹川記念会館11階	地下鉄都営浅草線泉岳寺駅A4出口より徒歩5分 JR田町駅（三田口・西口）出口より徒歩10分	○	○	○	○	○
	5131140	永澤滋夫記念会永沢クリニック	東京都港区赤坂3−5−2 サンヨー赤坂ビル2階	地下鉄赤坂見附徒歩5分、溜池山王徒歩4分、赤坂徒歩2分	○	○			
	5131141	新赤坂クリニック	東京都港区六本木5−5−1 六本木ロアビル11階	日比谷線六本木駅3番出口より徒歩3分	○	○			
	5131144	北里大学北里研究所病院	東京都港区白金5−9−1	日比谷線広尾駅より徒歩10分／南北線・三田線白金高輪駅より徒歩13分／ 都バス田87にて北里研究所下車	○	○			
	5131147	同友会品川クリニック	東京都港区港南2−16−3 品川グランドセントラルタワー1階	JR・京急「品川駅」より徒歩5分	○	○	○	○	
	5131150	康生会シーエスケー・クリニック	東京都港区新橋1−13−12 堤ビル4階	JR新橋駅日比谷口徒歩3分、地下鉄新橋駅7番出口徒歩1分	○	○	○	○	○
	5131151	地域医療機能推進機構東京高輪病院	東京都港区高輪3丁目10−11	都営地下鉄浅草線「高輪台」駅A1出口より徒歩3分、 JR・京急線「品川」駅高輪口より徒歩10分	○	○			
	5131152	重宜会鈴木胃腸消化器クリニック	東京都港区芝5丁目27番1号 三田SSビル	JR田町駅下車三田口徒歩3分・地下鉄三田駅下車A3出口徒歩3分	○	○	○	○	○
	5131153	潤康会芝パーククリニック	東京都港区芝公園2−4−1 芝パークビルA館2階	浜松町駅北口出口徒歩8分・大門駅A3、A1出口徒歩4分・ 芝公園駅A3出口徒歩3分	○	○			
	5131154	健康予防医学財団みなと健診クリニック	東京都港区港南2−5−3 オリックス品川ビル2階	JR品川駅港南口より徒歩3分	○	○	○	○	
	5131155	六医会汐留シティセンターセントラルクリニック	東京都港区東新橋1−5−2 汐留シティセンター3F	JR・銀座線新橋駅徒歩5分、都営浅草線新橋駅徒歩3分	○	○	○	○	○
	5131156	東京桜十字赤坂桜十字クリニック	東京都港区赤坂3−21−13 キーストーン赤坂ビル2階	赤坂見附駅徒歩3分、赤坂駅徒歩5分。	○	○			
	5131158	神州日比谷公園健診クリニック	東京都港区新橋1−18−1 航空会館4階	内幸町駅より徒歩1分／JR新橋駅より徒歩5分	○	○	○	○	○
	5131160	汐留ガーデンクリニック	東京都港区東新橋1−8−2 カレッタ汐留B1	都営大江戸線汐留駅より徒歩1分・ JR山手線新橋駅より徒歩3分	○	○	○	○	○
	5131164	三田国際ビルクリニック	東京都港区三田1−4−28 三田国際ビル3F	JR田町駅西口より徒歩10分、都営大江戸線赤羽橋駅より徒歩3分、 都営三田線芝公園駅A2出口より徒歩8分	○	○	○	○	○
	5131165	進興会セラヴィ新橋クリニック	東京都港区西新橋2−39−3 SVAX西新橋ビル3階・5階・7階	JR新橋下車8分・都営地下鉄三田線御城門／内幸町下車5分	○	○	○	○	○
	5131167	国際医療福祉大学三田病院	東京都港区三田1−4−3	都営大江戸線「赤羽橋」駅より徒歩5分、 東京メトロ南北線・都営大江戸線「麻布十番」駅より徒歩8分	○	○			
	5131171	六本木ファーストクリニック	東京都港区六本木1−7−27 全特六本木ビルEAST1階	地下鉄南北線六本木一丁目駅2番出口より徒歩3分			○		
	5131172	東京都予防医学協会	東京都新宿区市ヶ谷砂土原町1−2 保健会館本館	東京メトロ有楽町線・南北線市ヶ谷駅より徒歩2分／ JR総武線市ヶ谷駅より徒歩5分	○	○	○		○
	5131175	成山会楠樹記念クリニック	東京都新宿区西新宿2−6−1 新宿住友ビル3階	JR「新宿駅」西口より徒歩7分、東京メトロ丸ノ内線「西新宿駅」より徒歩5分、 都営大江戸線「都庁駅前」より徒歩1分	○	○			
	5131177	新宿三井ビルクリニック	東京都新宿区西新宿2−1−1 新宿三井ビル4F	JR他各線新宿駅西口下車都庁方面地下道徒歩7分	○	○	○	○	
	5131179	尚高会西新宿きさらぎクリニック	東京都新宿区西新宿6−6−2 新宿国際ビルディング1F	東京メトロ丸ノ内線西新宿駅C8出口から徒歩2分	○	○	○		
	5131183	生光会新宿追分クリニック	東京都新宿区新宿3−1−13 京王新宿追分ビル7階	JR新宿駅南口より徒歩5分、 地下鉄新宿三丁目駅より徒歩3分	○		○		
	5131184	明治安田健康開発財団明治安田新宿健診センター	東京都新宿区西新宿1−8−3 小田急明治安田生命ビル	JR・小田急線・京王線・地下鉄新宿西口より徒歩約3分	○	○	○		○
	5131187	生光会新宿追分クリニック・レディース	東京都新宿区新宿3−1−13 京王新宿追分ビル6階	JR新宿駅南口より徒歩5分 、地下鉄新宿三丁目駅より徒歩3分			○	○	
	5131190	善仁会総合健診センターヘルチェックレディース新宿	東京都新宿区西新宿2−7−1 小田急第一生命ビル26階	新宿駅西口より徒歩9分・ 都営大江戸線都庁前駅「A6」出口より徒歩1分		○	○		○
	5131192	あさひ会　西早稲田クリニック	東京都新宿区西早稲田2−21−16 圃生楼高田馬場ビル2F	西早稲田駅1番出口より徒歩5分・ 高田馬場駅早稲田出口より徒歩7分	○	○	○	○	
	5131195	敬昭会芙蓉診療所成人病医学センター	東京都新宿区新宿5−14−5	JR新宿駅・丸ノ内線、副都心線、都営新宿線新宿三丁目駅徒歩7分	○	○	○		○
	5131196	新友会プラザ30階クリニック	東京都新宿区西新宿2−2−1 京王プラザホテル本館30階	JR線新宿駅西口徒歩7分 都営大江戸線都庁前駅B1徒歩1分	○	○			
	5131198	翠会慈友クリニック　総合健診センター	東京都新宿区高田馬場4−3−11	JR高田馬場駅戸山口より徒歩0分・東西線高田馬場駅徒歩3分	○	○	○		○
	5131201	善仁会総合健診センターヘルチェック新宿西口センター	東京都新宿区西新宿3−2−4 新和ビルディング7階	JR新宿駅南口より徒歩7分・ 京王新線新都心7番出口より徒歩3分	○	○	○		○
	5131202	卓秀会新宿センタービルクリニック	東京都新宿区西新宿1−25−1 新宿センタービル5階	JR・小田急・京王・地下鉄各新宿駅より徒歩5分	○	○	○		
	5131206	菱秀会　金内メディカルクリニック	東京都新宿区西新宿7−5−25 西新プライムスクウェア2F	各線新宿駅西口9分。JR大久保駅南口3分。 西武新宿駅北口1分。	○	○	○	○	
	5131208	同友会春日クリニック	東京都文京区小石川1−12−16 小石川TGビル	三田線春日駅徒歩1分・大江戸線春日駅徒歩5分・丸の内線、 南北線後楽園駅徒歩8分	○	○	○	○	○
	5131209	七星会　カスガメディカルクリニック	東京都文京区本郷4−24−8	都営三田線春日駅より徒歩1分	○	○	○		

府都県道	機関コード	機関名称	住所	アクセス	人間ドック(男性)	人間ドック(女性)	健特診定	生活習慣病健診	単婦人科
東京都	5131210	静晴会山田胃腸科外科医院総合健診センター	東京都文京区根津1−16−10 イトーピア根津	東京メトロ千代田線根津駅下車1番出口より（交差点口）徒歩1分	○	○		○	○
	5131213	オリエンタル労働衛生協会東京支部オリエンタル上野健診センター	東京都台東区上野1−20−11 鈴乃屋本店ビル	JR御徒町駅より徒歩3分 その他銀座線、千代田線、日比谷線、都営大江戸線の各最寄駅から徒歩1〜6分	○	○	○		○
	5131215	哺育会浅草病院	東京都台東区今戸2−26−15	浅草駅、南千住駅より都営バスにて「東京都人権プラザ前」下車すぐ	○	○	○		○
	5131217	せいおう会鶯谷健診センター	東京都台東区根岸2−19−19	JR山手線・京浜東北線　鶯谷駅または日暮里駅より徒歩6分	○	○	○	○	○
	5131219	ライフ・エクステンション研究所付属永寿総合健診・予防医療センター	東京都台東区東上野3−3−3 プラチナビル2階	JR・地下鉄日比谷線上野駅より徒歩8分／ 地下鉄銀座線稲荷町より徒歩5分／都営大江戸線新御徒町駅より徒歩5分	○	○	○		
	5131222	三恵寿会3Sメディカルクリニック	東京都墨田区江東橋2−19−7 富士ソフトビル2階	JR線、半蔵門線錦糸町駅より徒歩2分	○	○	○		○
	5131223	賛育会病院	東京都墨田区太平3−20−2	JR総武線・半蔵門線錦糸町駅下車徒歩8分	○	○	○	○	○
	5131226	三友会深川ギャザリアクリニック	東京都江東区木場1−5−25 深川ギャザリアタワーS棟　3階	東京メトロ東西線木場駅より徒歩5分	○	○	○		○
	5131227	松樹会　清澄白河ファミリークリニック	東京都江東区白河3−4−3−205 イーストコモンズ清澄白河フロントタワー　2階	東京メトロ半蔵門線・都営大江戸線「清澄白河駅」下車徒歩6分			○		
	5131228	日本予防医学協会附属診療所　ウェルビーイング毛利	東京都江東区毛利1−19−10 江間忠錦糸町ビル　5階	JR錦糸町駅南口から徒歩5分、 地下鉄半蔵門線／都営新宿線住吉駅B2出口から徒歩5分	○	○	○	○	○
	5131229	優人会東西線メディカルクリニック	東京都江東区門前仲町1−4−8 プラザ門前仲町9階	都営大江戸線・東京メトロ東西線門前仲町駅下車徒歩0分	○	○	○	○	○
	5131230	あそか会あそか病院	東京都江東区住吉1−18−1	JR総武線錦糸町駅南口徒歩10分・ 都営新宿線住吉駅A2出口徒歩5分	○	○		○	○
	5131231	愛育会協和メディカルクリニック	東京都江東区北砂2−15−40	都営新宿線西大島駅から徒歩10分、 都営バス「北砂3丁目」下車徒歩1分	○	○	○	○	○
	5131235	いすゞ自動車株式会社いすゞ病院	東京都品川区南大井6−21−10	JR京浜東北線大森駅北口より徒歩5分／ 京浜急行本線大森海岸駅より徒歩5分	○	○			
	5131239	ケイメディカルオフィステーオーシービル診療所	東京都品川区西五反田7−22−17 テーオーシービル2階	JR五反田駅徒歩10分東急池上線大崎広小路駅徒歩7分	○	○	○	○	○
	5131241	友好会目黒メディカルクリニック	東京都品川区東五反田5−22−33 TK池田山ビル4F	JR五反田駅東口より徒歩3分	○	○	○	○	○
	5131242	進興会オーバルコート健診クリニック	東京都品川区東五反田2−17−1 オーバルコート大崎マークウエスト14F	JR山手線・りんかい線「大崎駅」徒歩5分	○	○	○	○	
	5131243	河野臨床医学研究所附属北品川クリニック	東京都品川区北品川1−28−15	京浜急行北品川駅下車徒歩5分	○	○			○
	5131245	六医会品川シーサイドセントラルクリニック	東京都品川区東品川4−12−6 日立ソリューションズタワー1F	りんかい線　品川シーサイド駅直結	○	○	○	○	
	5131247	進興会進興クリニックアネックス	東京都品川区大崎1−6−1 TOC大崎ビル1号館1階	JR大崎駅東口より徒歩2分			○	○	○
	5131248	医療法人社団　優穂会　三穂クリニック	東京都品川区大崎1−6−4 新大崎勧業ビル2階	JR山の手線大崎駅東口より立体歩道橋で直結。 大崎ニューシティ4号館2階			○	○	
	5131249	進興会進興クリニック	東京都品川区大崎2−1−1 ThinkParkTower3階	JR大崎駅から徒歩3分	○	○	○	○	
	5131253	ゲートシティ大崎メディカルクリニック	東京都品川区大崎1−11−1 ゲートシティ大崎ウエストタワー4階	山手線・埼京線・湘南新宿ライン・りんかい線大崎駅直結	○	○			
	5131254	アルコ会アルコクリニック	東京都目黒区下目黒1−8−1 アルコタワー12階	JR山手線・東急目黒線・地下鉄南北線・都営三田線「目黒」駅徒歩5分	○	○			
	5131256	日扇会第一病院	東京都目黒区中根2−10−20	東急東横線都立大学駅から徒歩5分	○	○		○	
	5131259	城南福祉医療協会大田病院付属大森中診療所	東京都大田区大森中1−22−2	京浜急行大森町駅もしくは梅屋敷駅下車、徒歩10分程度	○	○	○	○	○
	5131261	仁医会牧田総合病院人間ドック健診センター	東京都大田区西蒲田8−20−1	JR京浜東北線蒲田駅下車徒歩5分	○	○			○
	5131263	七星会イギア・ウィメンズクリニック池上	東京都大田区池上3−40−3 パラッシオ池上1階	東急池上線池上駅より徒歩4分					○
	5131264	松英会馬込中央診療所	東京都大田区中馬込1−5−8	都営浅草線「馬込」駅より徒歩8分	○	○	○		○
	5131267	慶診会Kクリニック山王	東京都大田区山王2−19−2(4F)	JR大森駅から徒歩7分	○	○			
	5131283	幸野メディカルクリニック	東京都世田谷区祖師谷3−30−28	小田急線祖師ヶ谷大蔵駅より徒歩1分	○	○	○	○	○
	5131284	奥沢病院	東京都世田谷区奥沢2−11−11	東急目黒線奥沢駅より徒歩5分、 東急東横線自由が丘駅より徒歩10分。	○	○	○	○	
	5131285	治成会　シグマクリニック	東京都世田谷区下馬5−41−21 シグマビル1階	東急東横線祐天寺駅徒歩7分・ 三軒茶屋より目黒駅前行きバス（黒06）五本木一丁目下車	○	○	○	○	
	5131288	東京明日佳病院	東京都世田谷区奥沢3−33−13	東急目黒線奥沢駅下車徒歩1分	○	○	○		
	5131291	PL東京健康管理センター	東京都渋谷区神山町17−8	JR渋谷駅徒歩10分、 千代田線代々木公園駅・小田急線代々木八幡駅徒歩7分	○	○			
	5131294	鳳凰会フェニックスメディカルクリニック	東京都渋谷区千駄ヶ谷3−41−6	副都心線北参道出口2徒歩1分・ JR代々木駅西口徒歩8分	○	○	○		○
	5131295	ひさわ会久野マインズタワークリニック	東京都渋谷区代々木2−1−1 新宿マインズタワー2階	JR新宿駅「新南改札」より徒歩5分 都営大江戸線、新宿駅A1出口（新宿マインズタワー直結）徒歩3分）	○	○	○		○
	5131296	和会渋谷コアクリニック	東京都渋谷区渋谷1丁目9番8号 朝日生命宮益坂ビル3階	JR・地下鉄・東急東横線、京王井の頭線「渋谷」駅徒歩5分	○	○	○	○	○
	5131297	明理会新宿ロイヤル診療所	東京都渋谷区代々木2−9 久保ビル2F	JR新宿駅南口徒歩2分	○	○			○
	5131301	女性専用イーク表参道	東京都渋谷区神宮前4−26−18 原宿ビアザビル4F	東京メトロ明治神宮前駅より徒歩2分 東京メトロ表参道駅より徒歩4分		○		○	○
	5131303	日本赤十字社医療センター	東京都渋谷区広尾4−1−22	JR渋谷駅東口から都営バス日赤医療センター行き15分終点下車	○	○			
	5131304	新宿つるかめクリニック	東京都渋谷区代々木2−11−15 新宿東京海上日動ビル4F	JR新宿駅南口より徒歩5分	○	○			
	5131305	バリューメディカル　バリューHRビルクリニック	東京都渋谷区千駄ヶ谷5−21−14 バリューHRビル	JR山手線・総武線「代々木駅」下車徒歩1分	○	○	○	○	
	5131306	クロス病院健診センター	東京都渋谷区幡ヶ谷2−18−20	京王新線幡ケ谷駅北口より笹塚方面へ徒歩約2分	○	○	○	○	○
	5131309	鴻誠会恵比寿クリニック	東京都渋谷区恵比寿4−1−18 恵比寿ネオナート2階	JR恵比寿駅東口徒歩1分	○	○			
	5131316	省賢会古藤クリニック	東京都中野区中野2−13−23 岡デンタルビル2F	JR中央線、地下鉄東西線、中野駅南口より300m、徒歩4分。	○	○		○	○
	5131317	東京医療生活協同組合　新渡戸記念中野総合病院	東京都中野区中央4−59−16	JR・地下鉄東西線中野駅南口下車徒歩4分	○	○	○	○	○
	5131318	清吉会すずらんクリニック	東京都杉並区荻窪5−13−9 ロイヤルフラッツイノウエ1F	JR荻窪駅西口からすずらん通り徒歩3分。			○		
	5131320	東京衛生アドベンチスト病院	東京都杉並区天沼3−17−3	JR中央線・東京メトロ丸の内線　荻窪駅北口より徒歩7分、教会通り終点	○	○			○
	5131323	社会医療法人河北医療財団河北健診クリニック	東京都杉並区高円寺南4−27−12 三井住友銀行高円寺ビル5階	JR中央線高円寺駅前（南口）より徒歩1分	○	○			
	5131324	立正佼成会附属佼成病院　健康管理室	東京都杉並区和田2−25−1	東京メトロ方南町駅徒歩11分・ 東高円寺駅徒歩15分	○	○	○		○

府都県道	機関コード	機関名称	住所	アクセス	人間ドック(男性)	人間ドック(女性)	健特診定	生活習慣病健診	単婦人科
東京都	5131326	日本健診財団高井戸東健診クリニック	東京都杉並区高井戸東2−3−14	京王井の頭線高井戸駅徒歩8分・ 京王線八幡山駅徒歩15分	○	○	○	○	
	5131327	明芳会池袋ロイヤルクリニック	東京都豊島区東池袋1−21−11 オーク池袋ビル10F	JR山手線池袋駅東口より徒歩3分	○	○			
	5131330	絆　アーバンハイツクリニック	東京都豊島区巣鴨1丁目16番2号 アーバンハイツ巣鴨B棟	JR山手線・都営三田線巣鴨駅南口徒歩3分	○	○	○	○	○
	5131338	生全会池袋病院	東京都豊島区東池袋3−5−4	JR池袋駅東口から徒歩7分	○	○			
	5131341	平塚胃腸クリニック	東京都豊島区西池袋3−28−1 藤久ビル西2号館F6	JR池袋駅より徒歩3分	○	○			
	5131343	壽仙會仙石クリニック	東京都豊島区西巣鴨1−21−4 仙石クリニック	山手線大塚駅より徒歩10分、 都電荒川線巣鴨新田より徒歩2分	○	○	○		
	5131344	卓秀会池袋藤久ビルクリニック	東京都豊島区西池袋1−18−2 藤久ビル西1号館9階	JR山手埼京線・東武東上線・西武池袋線・地下鉄丸の内線池袋駅より約1分	○	○			
	5131345	燦壽会　サン虎の門クリニック	東京都豊島区東池袋3−1−1 サンシャイン60. 7F	JR池袋駅より徒歩10分。 地下鉄有楽町線東池袋駅より徒歩7分。	○	○			
	5131349	健診会東京メディカルクリニック	東京都北区滝野川6−14−9 東京先端医療モールビル	西巣鴨駅徒歩8分・ 板橋駅徒歩8分・都営バス「堀割」下車徒歩3分	○	○	○	○	○
	5131351	赤羽東口病院	東京都北区赤羽1−38−5	JR赤羽駅徒歩3分。 東京メトロ・埼玉高速鉄道　赤羽岩淵駅　徒歩5分	○	○	○	○	○
	5131355	みかわしまタワークリニック	東京都荒川区東日暮里6−1−1−2F アトラスプランズタワー三河島	常磐線三河島駅より徒歩1分	○	○	○	○	
	5131360	明芳会板橋中央総合病院	東京都板橋区小豆沢2−12−7	都営地下鉄三田線「志村坂上」駅下車1分	○	○			
	5131361	愛世会愛誠病院	東京都板橋区加賀1丁目3−1	新板橋駅より徒歩10分／十条駅より徒歩10分／ 板橋駅より専用バス運行中	○	○			
	5131362	慈誠会人間ドック会館クリニック	東京都板橋区常盤台4−35−10	東武東上線上板橋駅北口より徒歩3分	○	○	○		
	5131365	はなぶさ会島村記念病院	東京都練馬区関町北2−4−2	西武新宿線武蔵関駅より徒歩7分	○	○	○	○	
	5131374	水野クリニック	東京都足立区西新井6−31−15	舎人ライナー西新井大師西駅より徒歩4分・ 東武大師線大師駅前より徒歩8分	○	○			
	5131379	哲仁会井口病院	東京都足立区千住2−19	「北千住」駅各線より徒歩5分	○	○	○	○	○
	5131387	綜友会　第二齋海クリニック	東京都江戸川区西葛西7−28−8 トラック会館4階	東京メトロ東西線　西葛西駅より徒歩12分	○	○	○		
	5131388	仁生社江戸川メディケア病院	東京都江戸川区東松本2−14−12	JR総武線小岩駅南口より76番系統バス約6分 江戸川メディケア病院前下車	○	○	○		
	5131396	めぐみ会南大沢メディカルプラザ健診室	東京都八王子市南大沢2−25 フォレストモール南大沢3階	京王相模原線南大沢駅下車 徒歩3分 ショッピングモールフォレストモール南大沢3階	○	○	○		
	5131397	永生会南多摩病院	東京都八王子市散田町3−10−1	JR中央線西八王子駅南口より徒歩2分	○	○	○		
	5131399	仁和会総合病院	東京都八王子市明神町4−8−1	JR八王子駅徒歩7分、 京王八王子駅徒歩5分	○	○	○	○	○
	5131401	東海大学医学部付属八王子病院	東京都八王子市石川町1838番地	八王子駅下車でバス経由15分、 京王八王子駅下車でバス経由13分	○	○			
	5131402	厚誠会孫田クリニック	東京都八王子市旭町6−6 ピオスビル5階	JR中央線八王子北口駅徒歩5分・ 京王線八王子徒歩7分	○	○		○	○
	5131403	八王子健康管理センター	東京都八王子市明神町4−30−2	JR八王子駅北口より徒歩13分、 京王線京王八王子駅西口より徒歩7分	○	○			
	5131405	進興会立川北口健診館	東京都立川市曙町2−37−7 コアシティ立川ビル　6階・9階	JR立川駅北口徒歩5分・ 多摩都市モノレール立川北駅徒歩3分	○	○	○	○	○
	5131407	正裕会リボーンレディースクリニック	東京都立川市曙町2−10−1 ふどうやビル4階	JR立川駅北口より徒歩5分。 多摩都市モノレール立川北駅より徒歩5分			○		
	5131409	健生会立川相互ふれあいクリニック健康管理センター	東京都立川市錦町1−23−4 健康管理センター5F	JR中央線立川駅南口東方面、JR南武線西国立駅北西方面	○	○	○		○
	5131410	立川中央病院附属健康クリニック	東京都立川市柴崎町3−14−2 BOSENビル5階	JR立川駅南口徒歩5分、 モノレール立川南駅徒歩3分	○	○	○	○	○
	5131411	高友会　立川メディカルクリニック	東京都立川市高松町2−1−27 立川メディカルビル4階	JR立川駅北口徒歩8分。 又は立川駅より立川バス「高松町3丁目」バス停すぐ	○	○	○	○	○
	5131416	正友会松井健診クリニック吉祥寺プレイス	東京都武蔵野市吉祥寺東町1−19−23	JR吉祥寺・京王井の頭線吉祥寺駅より徒歩約10分	○	○	○	○	○
	5131417	陽和会にしくぼ診療所	東京都武蔵野市緑町2−1−40	JR三鷹駅北口下車後、バス1番乗場のバスにて緑町1丁目下車	○	○			○
	5131418	松倉メディカルクリニック	東京都武蔵野市吉祥寺本町2−2−14 HNビル8F	吉祥寺駅北口より徒歩2分（JR中央・総武線、京王井の頭線）	○	○	○	○	
	5131419	彩悠会健診スクエア武蔵境まつもとファミリークリニック	東京都武蔵野市境南町2−9−3 大矢ビル2階	中央線武蔵境駅南口徒歩2分	○	○			
	5131422	武蔵野赤十字病院	東京都武蔵野市境南町1丁目26−1	JR中央線武蔵境駅南口より徒歩10分	○	○			
	5131424	天誠会　武蔵境病院	東京都武蔵野市境1−18−6	JR武蔵境駅北口より徒歩3分			○		
	5131426	榊原厚生会吉祥寺榊原クリニック	東京都武蔵野市吉祥寺南町1−8−6 カーサカルム2階	JR吉祥寺駅公園口徒歩3分 又は京王井の頭線吉祥寺駅徒歩3分	○	○	○		
	5131428	慈生会野村病院予防医学センター	東京都三鷹市下連雀8丁目3−6	JR・京王線　吉祥寺駅よりバスにて新川下車 京王線千歳烏山駅、仙川駅・調布駅よりバスにて野村病院下車	○	○			○
	5131429	サウスポイントMYクリニック	東京都三鷹市下連雀3−43−23 サウスポイント三鷹2階	三鷹駅南口より徒歩約3分			○		
	5131432	撫子　高松メディカルクリニック	東京都三鷹市下連雀4−16−12 三鷹第一ビル2階	JR中央線三鷹駅より徒歩10分	○	○		○	○
	5131433	新町クリニック	東京都青梅市新町3−53−5	JR青梅線小作駅東口下車徒歩7分	○	○	○		○
	5131435	慈敬会府中医王病院	東京都府中市晴見町1−20	北府中駅下車、 東へ徒歩8分	○	○			
	5131437	恵仁会府中恵仁会病院	東京都府中市住吉町5−21−1	京王線中河原駅より南へ徒歩3分	○	○			○
	5131439	健俊会ジェイタワークリニック	東京都府中市日鋼町1−1ヒューリック府中タワー	京王線府中駅徒歩10分・ 南武線分倍河原駅徒歩12分	○	○			
	5131441	徳洲会東京西徳洲会病院　健康管理センター	東京都昭島市松原町3−1−1	JR青梅線拝島駅南口より左へ徒歩10分	○	○	○		
	5131445	桐光会調布病院	東京都調布市下石原3−45−1	京王線調布駅南口より送迎バスあり	○	○			
	5131446	東山会調布東山病院	東京都調布市小島町2−32−17	京王線調布駅　徒歩3分	○	○	○	○	
	5131448	史世会町田胃腸病院	東京都町田市旭町1−17−21	小田急線又はJR町田駅下車、バスにて3つめ森野3丁目下車、 徒歩5分。	○	○	○		
	5131449	多摩医療会原町田診療所	東京都町田市原町田4−17−11	JR横浜線町田駅徒歩5分、小田急線町田駅徒歩8分。 駐車場あり。	○	○	○	○	
	5131451	三友会あけぼの病院健診部	東京都町田市中町1−23−3	小田急線町田駅北口より北東へ徒歩7分・ JR横浜線町田駅より北東10分	○	○	○	○	○
	5131452	幸隆会　多摩丘陵病院	東京都町田市下小山田町1491	京王相模原線多摩センター駅より病院送迎バスにて約10分	○	○	○	○	

府都県道	機関コード	機関名称	住所	アクセス	人間ドック(男性)	人間ドック(女性)	健特診定	生活習慣病健診	単婦人科
東京都	5131454	寛和会武蔵小金井クリニック総合健診センター	東京都小金井市本町5−19−33	JR中央線武蔵小金井駅北口より徒歩2分	○	○			
	5131455	鶴亀会小金井つるかめクリニック	東京都小金井市本町6−14−28 アクウェルモール3階	武蔵小金井駅　南口徒歩1分	○	○			○
	5131458	多摩済生医療団多摩済生病院	東京都小平市美園町3−11−1	西武新宿線小平駅北口より徒歩5分			○	○	
	5131459	黎明会南台病院	東京都小平市小川町1−485	西武拝島線東大和市駅徒歩10分			○		
	5131461	厚潤会花輪病院	東京都日野市日野本町3−14−15	JR中央線日野駅下車、 甲州街道沿い立川方面に徒歩2分八坂神社隣	○	○	○	○	○
	5131466	白十字会東京白十字病院	東京都東村山市諏訪町2−26−1	西武新宿線東村山駅西口から徒歩15分	○	○	○	○	
	5131467	新山手病院	東京都東村山市諏訪町3−6−1	西武新宿線東村山駅西口徒歩15分。	○	○			
	5131471	浴光会国分寺病院	東京都国分寺市東恋ヶ窪4−2−2	JR西国分寺駅より徒歩15分・ 西武恋ヶ窪駅より徒歩13分	○	○	○	○	
	5131472	福仁会国分寺南町診療所	東京都国分寺市南町2−11−11	JR中央線「国分寺」駅南口より徒歩2分			○		
	5131476	大和会東大和病院附属セントラルクリニック	東京都東大和市南街2−3−1	西武拝島線東大和市駅より徒歩12分、 又はバスにて5分	○	○			
	5131478	結核予防会複十字病院	東京都清瀬市松山3−1−24	西武池袋線清瀬駅より徒歩8分	○	○	○	○	
	5131482	武蔵村山病院	東京都武蔵村山市榎1−1−5	玉川上水駅より立川バスイオンモール行き、武蔵村山病院下車徒歩1分			○		○
	5131483	めぐみ会田村クリニック健診室	東京都多摩市落合1−35 ライオンズプラザ多摩センター3階	小田急多摩線・京王相模原線多摩センター駅下車徒歩5分	○	○	○		
	5131486	医親会多摩海上ビル診療所	東京都多摩市鶴牧2−1−1 多摩東京海上日動ビル　中央館1F	京王線・小田急線・多摩モノレール線多摩センター駅　徒歩10分	○	○	○		○
	5131487	聖ヶ丘病院	東京都多摩市連光寺2−69−6	京王線永山駅・京王線聖蹟桜ヶ丘駅下車 京王バス聖ヶ丘病院前下車	○	○			○
	5131488	稲城市立病院	東京都稲城市大丸1171	JR南武線「南多摩」駅下車、徒歩5分	○	○			
	5131492	武蔵野徳洲会病院	東京都西東京市向台町3−5−48	田無駅より徒歩15分・バス10分、 武蔵境駅よりバス10分	○	○	○	○	○
	5131493	時正会佐々総合病院	東京都西東京市田無町4−24−15	西武新宿線　田無駅北口より徒歩5分	○	○			
	5131495	崎陽会日の出ヶ丘病院健診部	東京都西多摩郡日の出町大久野310	武蔵五日市線増戸駅より徒歩20分。 無料送迎バスあり。	○	○	○	○	○
	5131506	旗の台健診センター	東京都品川区旗の台6−16−11	東急池上線・ 大井町線「旗の台」駅南口下車6分、 東急目黒線「洗足」駅下車6分	○	○	○		
	5131507	松和会池上総合病院健診センター	東京都大田区池上6丁目1−19B館8階	東急池上線池上駅より徒歩1分	○				
	5131509	榊原厚生会新宿NSビルクリニック	東京都新宿区西新宿2−4−1 新宿NSビル4F	JR線、各私鉄線新宿駅南口、西口より徒歩10分。	○	○			
	5131510	アムス丸の内パレスビルクリニック	東京都千代田区丸の内1−1−1 パレスビル4F	東京メトロ・都営三田線「大手町駅」C13b出口より直結、 JR「東京駅」丸の内北口より徒歩8分	○	○			
	5131511	メディカルスクエア赤坂	東京都港区赤坂2−17−17	東京メトロ銀座・南北線「溜池山王」駅11番出口より徒歩1分	○	○	○		○
	5131514	地域医療機能推進機構東京城東病院	東京都江東区亀戸9−13−1	都営新宿線「東大島」駅西口より徒歩8分	○	○	○		○
	5131516	彩新会テレコムセンタービルクリニック台場健康管理センター	東京都江東区青海2−5−10 テレコムセンタービル西棟3F	ゆりかもめ線「テレコムセンター」駅下車ビル直結、 りんかい線「東京テレポート」駅より無料循環バス乗車3分	○	○	○	○	○
	5131521	MYメディカルクリニック	東京都渋谷区宇田川町20−17 NMF渋谷公園通りビル5階	渋谷駅から徒歩2分	○	○	○	○	
	5133989	聖母会聖母病院	東京都新宿区中落合2−5−1	西武新宿線「下落合」駅より徒歩7分、 西武池袋線「椎名町」駅より徒歩10分、JR山手線「目白」駅よりバスにて8分	○	○	○		○
	5133990	東京ミッドタウンクリニック	東京都港区赤坂9−7−1 ミッドタウン・タワー6F	東京メトロ日比谷線・都営地下鉄大江戸線六本木駅直結	○	○			
	5133992	進興会浜松町ハマサイトクリニック	東京都港区海岸1−2−20汐留ビルディング2F	山手線浜松町駅より徒歩2分／浅草線・大江戸線大門駅より徒歩2分	○	○			
	5133994	善仁会総合健診センターヘルチェック池袋センター	東京都豊島区東池袋1−25−8タカセビル1F・2F	JR池袋東口から徒歩5分、有楽町線東池袋駅から徒歩5分。	○	○	○		○
	5133995	友好会秋葉原メディカルクリニックアネックス	東京都千代田区神田練塀町68 ムラヤビル4階	JR山手線秋葉原駅中央改札口より徒歩4分	○	○	○	○	
	5133996	大坪会東都文京病院総合健診センター	東京都文京区湯島3−5−7	JR御茶ノ水駅より徒歩10分／千代田線湯島駅より徒歩8分／ 銀座線末広町駅より徒歩10分	○	○			○
	5134003	城南会西條クリニック鷹番	東京都目黒区鷹番3−16−9	東急東横線学芸大学駅より徒歩4分	○	○	○		
	5134016	はなぶさ会しんえい糖健診クリニック	東京都杉並区高円寺南4-6-7 アンフィニビル3階	JR中央、総武線　高円寺駅南口より徒歩3分 地下鉄丸の内線　新高円寺駅より徒歩12分	○	○	○	○	○
	5134018	恒正会そねクリニック丸の内	東京都千代田区丸の内1−8−2 鉄鋼ビルディングB1F	JR東京駅八重洲口・日本橋口徒歩3分、銀座線日本橋駅A3出口徒歩3分、 東西線大手町駅B11b出口徒歩1分	○	○	○	○	○
	5134023	練馬桜台クリニック	東京都練馬区豊玉北4−11−9 イーホープメディカルセンター	西武池袋線、都営大江戸線練馬駅より徒歩7分	○	○	○		
	5134025	自由が丘みきプレストクリニック	東京都目黒区自由が丘1-7-16 アンジェー自由が丘2階	東急線「自由が丘駅」南口より徒歩1分					○
	5134026	仁医会牧田総合病院健診プラザOmori	東京都品川区南大井6-28-12 HULIC大森ビル7階・8階	JR京浜東北線大森駅東口出口より徒歩1分			○	○	○
	5134028	有隣病院	東京都世田谷区船橋2−15−38	小田急線千歳船橋駅徒歩8分。			○		
	5134041	三井記念病院総合健診センター	東京都千代田区神田和泉町1 住友商事神田和泉町ビル2階	JR線秋葉原駅　昭和通り口より徒歩7分	○	○			
	5134044	快生会山口クリニック	東京都豊島区東池袋3−1−1 東池袋サンシャイン60　7階	東京メトロ有楽町線東池袋駅徒歩3分	○	○	○	○	
	5134046	綜友会新宿野村ビルメディカルクリニック	東京都新宿区西新宿1−26−2 新宿野村ビル5F	JR・小田急・京王線新宿駅より徒歩7分／丸の内線西新宿駅より徒歩4分／ 大江戸線都庁前駅より徒歩3分	○	○		○	
	5134050	松の木3丁目クリニック	東京都杉並区松ノ木3−26−3−1F	丸ノ内線新高円寺駅より徒歩5分／ 関東バス・京王バスにて松の木バス停下車徒歩30秒	○	○	○		
	5134051	田坂記念クリニック	東京都渋谷区代々木1−35−4 代々木クリスタルビル8F	JR山手線・総武線　都営地下鉄大江戸線代々木駅北口徒歩0分	○	○			
	5134055	医の森クリニック浅草橋健診センター	東京都台東区浅草橋1−30−9 ヒューリック浅草橋江戸通4階	JR総務線・都営浅草線浅草橋駅より徒歩30秒	○	○	○		○
	5134057	新友会亀有メディカルクリニック	東京都葛飾区亀有3−26−1 イトーヨーカドーリリオ館6階	JR亀有駅より徒歩1分	○	○		○	
	5134064	進興会浜町公園クリニック	東京都中央区日本橋浜町2−42−10 紙商健保会館	都営地下鉄浜町駅より徒歩1分／都営地下鉄・東京メトロ人形町駅より 徒歩8分／東京メトロ水天宮前駅より徒歩8分	○	○	○	○	
	5134069	TIK大手町さくらクリニックin豊洲	東京都江東区豊洲3−2−20 豊洲フロント2F	東京メトロ有楽町線豊洲駅より直結	○	○	○	○	
	5134070	虎の門病院付属健康管理センター・画像診断センター	東京都港区赤坂1−8−1 赤坂インターシティAIR5階	東京メトロ溜池山王駅より徒歩3分	○	○			
	5134071	荻窪病院	東京都杉並区今川3−1−24	荻窪駅より西武バスにて総合荻窪病院前バス停下車徒歩すぐ／ 上井草駅より西武バスにて中央大学杉並高校バス停下車すぐ	○	○	○	○	

府都県道	機関コード	機関名称	住所	アクセス	人間ドック(男性)	人間ドック(女性)	健特診定	生活習慣病健診	単婦人科
東京都	5134075	労働者健康安全機構東京労災病院	東京都大田区大森南4−13−21	JR大森駅より京浜急行バスにて森ヶ崎バス停下車徒歩すぐ	○	○		○	
	5134076	日産厚生会玉川クリニック	東京都世田谷区玉川3−15−17 玉川高島屋SC西館1F	東急田園都市線二子玉川より徒歩4分	○	○			
	5134078	東京都医療保健協会練馬総合病院健康医学センター	東京都練馬区旭丘1丁目24−1	西武池袋線江古田駅より徒歩約10分／ 東長崎駅より徒歩約12分	○	○	○		
	5134083	社会医療法人社団順江会江東病院	東京都江東区大島6−8−5	都営新宿線大島駅より徒歩1分	○	○	○		
	5134093	錦糸町しんえいクリニック	東京都墨田区江東橋1−16−2 チョーギンビル7階	JR錦糸町駅より徒歩5分	○	○	○	○	○
	5134095	女性のための統合ヘルスクリニックイーク有楽町	東京都千代田区有楽町2−7−1 有楽町イトシアオフィスタワー15F	JR有楽町駅より徒歩1分／ 東京メトロ銀座駅より徒歩2分		○		○	○
	5134119	聖路加国際病院附属クリニック予防医療センター(日本航空健保様)	東京都中央区明石町8−1 聖路加タワー3、4、5階	東京メトロ日比谷線築地駅3・4番出口徒歩7分、 東京メトロ有楽町線新富町駅6番出口徒歩8分	○	○			
	5134153	あなたのための統合ヘルスクリニックイーク紀尾井町	東京都千代田区紀尾井町1−3 東京ガーデンテラス紀尾井町3F	東京メトロ永田町駅直結／東京メトロ赤坂見付駅より徒歩1分		○			○
神奈川県	5141524	相和会横浜総合健診センター	神奈川県横浜市神奈川区金港町3−1 コンカード横浜20階	横浜駅徒歩5分	○	○			
	5141525	横浜北幸クリニック	神奈川県横浜市神奈川区鶴屋町3−32−13 第2安田ビル9階	JR横浜駅西口より徒歩6分	○	○			
	5141527	恩賜財団済生会支部神奈川県済生会神奈川県病院予防医療センター	神奈川県横浜市神奈川区富家町6−6	JR京浜東北線東神奈川駅より徒歩5分	○	○			
	5141530	善仁会総合健診センターヘルチェック横浜東口センター	神奈川県横浜市神奈川区金港町6−20 善仁会金港町ビル2階	横浜駅「きた東口A」出口より徒歩3分	○	○	○		○
	5141534	ランドマーク医院分院クィーンズクリニック	神奈川県横浜市西区みなとみらい2−3−5 クィーンズタワーC棟4F	東急みなとみらい線みなとみらい駅下車徒歩3分	○	○	○		
	5141536	ランドマーク医院	神奈川県横浜市西区みなとみらい2−2−1 ランドマークタワー7階	JR根岸線・横浜市営地下鉄「桜木町」駅より徒歩5分			○		
	5141537	善仁会総合健診センターヘルチェックレディース横浜	神奈川県横浜市西区北幸1−4−1 横浜天理ビル23階	横浜駅西口より徒歩4分		○	○		○
	5141540	コンフォート横浜健診センター	神奈川県横浜市西区平沼2−8−25	相鉄線平沼橋駅徒歩1分、京浜急行線戸部駅徒歩4分、 横浜駅東口より徒歩15分	○	○	○		○
	5141541	善仁会総合健診センターヘルチェック横浜西口センター	神奈川県横浜市西区北幸1−11−15 横浜STビル3階	横浜駅西口より徒歩6分	○	○	○		○
	5141543	城見会アムスランドマーククリニック	神奈川県横浜市西区みなとみらい2−2−1−1 ランドマークタワー7階	桜木町駅・みなとみらい駅それぞれ徒歩5分	○	○			
	5141544	相和会みなとみらいメディカルスクエア	神奈川県横浜市西区みなとみらい3−6−3 MMパークビル2階	みなとみらい線みなとみらい駅徒歩1分	○	○			
	5141545	横浜東口クリニック	神奈川県横浜市西区高島2−19−12 スカイビル17階	横浜駅東口より地下街経由スカイビル17階(駅直結徒歩3分)	○	○	○		
	5141546	善仁会総合健診センターヘルチェックファーストプレイス横浜	神奈川県横浜市西区高島2−7−1 ファーストプレイス横浜6階	横浜駅東口より徒歩4分	○	○	○		○
	5141548	神奈川県予防医学協会	神奈川県横浜市中区日本大通58 日本大通ビル	JR関内駅南口、地下鉄関内駅市庁舎出口徒歩5分、 みなとみらい線日本大通り駅2番出口徒歩3分	○	○	○	○	○
	5141549	神奈川県結核予防会　かながわクリニック	神奈川県横浜市中区元浜町4−32 県民共済馬車道ビル	みなとみらい線馬車道駅より徒歩3分、関内駅・桜木町駅　より徒歩10分	○	○	○	○	○
	5141555	神奈川県結核予防会　中央健康相談所	神奈川県横浜市南区中村町3−191−7	京浜急行線「黄金町駅」徒歩15分、 横浜市営地下鉄線「阪東橋駅」徒歩10分			○	○	
	5141558	神奈川県労働衛生福祉協会神奈川総合健診センター	神奈川県横浜市保土ケ谷区天王町2−44−9	相鉄線天王町駅徒歩約4分・ JR保土ヶ谷駅徒歩12分	○	○			○
	5141560	地域医療機能推進機構横浜保土ヶ谷中央病院	神奈川県横浜市保土ケ谷区釜台町43−1	横浜駅西口バス乗場「釜台住宅第3」行きか「上星川駅」行き「釜台住宅第2」下車	○	○	○	○	○
	5141564	横浜リーフみなとみらい健診クリニック	神奈川県横浜市西区みなとみらい4-6-5 リーフみなとみらい11F	みなとみらい線みなとみらい駅徒歩4分	○	○	○		
	5141567	参方善さくら会金沢健診クリニック	神奈川県横浜市金沢区谷津町35番地 VIC5ビル3階、4階	京浜急行本線金沢文庫駅より徒歩4分	○	○	○	○	○
	5141568	恩賜財団済生会支部神奈川県済生会若草病院	神奈川県横浜市金沢区平潟町12−1	京急金沢八景駅徒歩15分、 金沢シーサイドライン野鳥公園駅徒歩3分	○	○			
	5141570	京浜健診クリニック	神奈川県横浜市金沢区柳町3−9	京浜急行金沢八景駅より徒歩10分	○	○	○		
	5141572	五星会　菊名記念病院	神奈川県横浜市港北区菊名4−4−27	東急東横線、JR横浜線、菊名駅より徒歩5分	○	○		○	○
	5141573	健水会総合健診クリニックMEDOC	神奈川県横浜市港北区日吉2−9−3	東急東横線日吉駅下車徒歩3分	○	○	○		○
	5141575	なかよし会日吉メディカルクリニック	神奈川県横浜市港北区日吉4−1−1 慶應義塾日吉キャンパス協生館1階	東急東横線・目黒線・横浜市営地下鉄日吉駅より徒歩1分	○	○			
	5141579	戸塚共立メディカルサテライト健診センター	神奈川県横浜市戸塚区戸塚町3970−5	JR戸塚駅西口下車徒歩7分	○	○			○
	5141580	横浜博萌会西横浜国際総合病院	神奈川県横浜市戸塚区汲沢町56番地	戸塚駅西口、 戸塚バスセンター2番より西横浜国際総合病院前下車徒歩2分	○	○	○	○	
	5141581	厚済会上大岡仁正クリニック	神奈川県横浜市港南区上大岡西1−10−1	横浜市営地下鉄・京浜急行「上大岡」駅より徒歩1分				○	
	5141582	順正会横浜鶴ヶ峰病院付属予防医療クリニック	神奈川県横浜市旭区鶴ヶ峰2−82−1 ココロット鶴ヶ峰5階	相鉄線鶴ヶ峰駅下車。 駅直結のココロット鶴ヶ峰5階	○	○	○	○	○
	5141583	順正会横浜鶴ヶ峰病院	神奈川県横浜市旭区川島町1764	相鉄線鶴ヶ峰駅徒歩8分。 駅前より無料バスあり	○	○	○	○	○
	5141585	三喜会横浜新緑総合病院	神奈川県横浜市緑区十日市場町1726−7	横浜線十日市場駅より送迎バスと長津田駅から送迎バスあり	○	○	○	○	
	5141586	日本厚生団長津田厚生総合病院	神奈川県横浜市緑区長津田4−23−1	JR横浜線、東急田園都市線、長津田駅北口下車徒歩約8分	○	○			○
	5141589	明芳会江田記念病院	神奈川県横浜市青葉区あざみ野南1−1	東急田園都市線「江田駅」徒歩3分	○	○	○		
	5141598	葵会AOI国際病院	神奈川県川崎市川崎区田町2−9−1	京浜急行大師線小島新田駅より徒歩3分	○	○	○		○
	5141601	社会医療法人財団石心会川崎健診クリニック	神奈川県川崎市川崎区駅前本町10−5 クリエ川崎8F	JR線川崎駅より徒歩4分／京浜急行線京急川崎駅より徒歩1分			○	○	
	5141602	和光会総合川崎臨港病院	神奈川県川崎市川崎区中島3−13−1	JR川崎駅よりバス8分大島五丁目下車徒歩2分	○	○			○
	5141603	こうかん会日本鋼管病院	神奈川県川崎市川崎区鋼管通1−2−1	JR川崎駅東口臨港バス5番乗り場鋼管循環(鋼管病院前下車)	○	○			
	5141605	社会医療法人財団石心会アルファメディックスクリニック	神奈川県川崎市幸区堀川町580−16 川崎テックセンター8F	JR線川崎駅より徒歩7分／京急線京急川崎駅より徒歩6分	○	○	○	○	
	5141608	愛成会京浜総合病院	神奈川県川崎市中原区新城1丁目2番5号	南武線、武蔵新城より徒歩3分	○	○			
	5141612	京浜保健衛生協会	神奈川県川崎市高津区上作延811−1	JR溝の口駅より川崎市バスにて上作団地前バス停下車徒歩5分	○	○	○	○	○
	5141614	亮正会　高津中央クリニック	神奈川県川崎市高津区溝口1−16−3	JR南武線武蔵溝ノ口及び田園都市線溝の口駅より徒歩5分	○	○	○		
	5141615	慧愛会優ウィメンズクリニック	神奈川県川崎市高津区溝口3−7−1 フロントビル4階	東急田園都市線高津駅より徒歩約1分			○		○
	5141616	さくら会鷺沼透光診療所	神奈川県川崎市宮前区小台1−20−1 アン・ビジネスパーク6階	東急田園都市線鷺沼駅下車徒歩3分					○

府都県道	機関コード	機関名称	住所	アクセス	人間ドック(男性)	人間ドック(女性)	健特診定	生活習慣病健診	単婦人科
神奈川県	5141617	三成会　新百合ヶ丘総合病院	神奈川県川崎市麻生区古沢字都古255	小田急線新百合ヶ丘駅徒歩15分 小田急バス直行便あります	○	○			
	5141618	新百合ヶ丘龍クリニック	神奈川県川崎市麻生区古沢7	小田急線新百合ヶ丘駅下車、徒歩12分。	○	○	○	○	○
	5141619	新百合健康管理センター	神奈川県川崎市麻生区上麻生1−20−1 小田急アコルデ新百合ヶ丘5F・6F	小田急線新百合ヶ丘駅南口から徒歩1分(駅ビル内)	○	○	○	○	○
	5141620	晃進会川崎みどりの病院	神奈川県川崎市麻生区王禅寺1142	小田急線、新百合ヶ丘駅バス10分・ 田園都市線たまプラーザ駅バス10分	○	○	○		
	5141621	神奈川県厚生連保健福祉センター　JA健康管理センターさがみはら	神奈川県相模原市緑区橋本6−1−14 ザ・ハシモトタワー　4階	JR横浜線、JR相模線、京王相模原線橋本駅北口より徒歩2分	○	○		○	
	5141625	哺育会さがみリハビリテーション病院	神奈川県相模原市中央区下九沢54−2	相模原駅よりバス10分と徒歩2分 南橋本駅より徒歩15分			○	○	
	5141627	相和会相模原総合健診センター	神奈川県相模原市中央区淵野辺3−2−8	JR横浜線淵野辺駅北口より徒歩5分・ 矢部駅より徒歩5分	○	○			
	5141631	ヘルス・サイエンス・センター	神奈川県相模原市南区相模大野3−3−2−401 ボーノ相模大野南棟4F	小田急線相模大野駅下車北口ペデストリアンデッキ直結徒歩3分	○	○			
	5141632	蒼紫会森下記念病院健康管理センター	神奈川県相模原市南区東林間4−2−18	小田急江の島線東林間駅下車徒歩5分、 相模大野駅下車徒歩12分	○	○			
	5141635	寿慶会竹村クリニック	神奈川県相模原市南区旭町23−13	小田急相模大野駅北口より西へ徒歩12分	○	○			○
	5141636	地域医療振興協会横須賀市立市民病院	神奈川県横須賀市長坂　1−3−2	京急線横須賀中央駅からバス約35分、 JR逗子駅からバス約35分、京急新逗子駅からバス約35分	○	○			
	5141637	日本医療伝道会衣笠病院健康管理センター	神奈川県横須賀市小矢部2−23−1	JR横須賀線衣笠駅より徒歩5分 駐車場完備(無料)	○	○	○		○
	5141638	聖テレジア会総合病院聖ヨゼフ病院	神奈川県横須賀市緑が丘28	京急横須賀中央駅より徒歩8分 JR横須賀駅バス大滝町下車2分	○	○	○	○	
	5141645	佐々木研究所附属湘南健診センター	神奈川県平塚市宝町10−4 スポーツプラザ神奈中1階	JR東海道線平塚駅北口より徒歩5分	○	○	○	○	○
	5141646	済生会湘南平塚病院	神奈川県平塚市宮松町18−1	平塚駅よりバスで約10分、徒歩で約20分	○	○			
	5141647	倉田会メディカルサポートクリニック	神奈川県平塚市四之宮2−7−8	JR平塚駅北口からバス10分	○	○	○		○
	5141650	大船中央病院　健康管理センター	神奈川県鎌倉市大船6−2−24	JR大船駅より徒歩10分	○	○	○		○
	5141652	光陽会鎌倉ヒロ病院	神奈川県鎌倉市材木座1丁目7番22号	JR横須賀線鎌倉駅より徒歩8分(無料送迎バス有)					○
	5141656	湘南第一病院	神奈川県藤沢市湘南台1−19−7	小田急線、相鉄線、横浜市営地下鉄線、湘南台駅より徒歩3分	○	○			
	5141658	若林会湘南中央病院	神奈川県藤沢市羽鳥1−3−43	東海道線辻堂駅北口下車徒歩10分、 辻堂駅⇔病院シャトルバスあり	○	○			
	5141659	グループ・プラクティス研究会　御所見総合クリニック	神奈川県藤沢市獺郷188	湘南台駅西口より無料送迎バスあり。 (乗車場所・時刻表等詳しくはホームページをご覧ください)	○	○	○		○
	5141660	同友会ライフメディカル健診プラザ	神奈川県藤沢市下土棚467−10 M・S・Cメディカルビル	小田急江ノ島線長後駅下車東口より徒歩1分	○	○	○		○
	5141661	藤順会藤沢総合健診センター	神奈川県藤沢市鵠沼橋1−17−11	JR東海道線・小田急線・江ノ島電鉄 各「藤沢」駅より徒歩3分	○	○	○		
	5141662	徳洲会湘南藤沢徳洲会病院	神奈川県藤沢市辻堂神台1−5−1	JR東海道線辻堂駅より徒歩8分(無料シャトルバス運行)	○	○			
	5141670	小田原博信会　小田原銀座クリニック	神奈川県小田原市栄町2−12−1	小田原駅東口より徒歩5分。契約駐車場あり	○	○			
	5141672	尽誠会山近記念クリニック	神奈川県小田原市小八幡3−19−8	JR東海道線「国府津」駅より小田原駅行きバス乗車、 「天理教」で下車	○	○			
	5141673	小林病院	神奈川県小田原市栄町1−14−18	JR小田原駅より徒歩5分	○	○			
	5141675	同愛会小澤病院	神奈川県小田原市本町1−1−17	JR小田原駅東口より徒歩7分	○	○			
	5141677	康心会湘南健康管理センター	神奈川県茅ヶ崎市茅ヶ崎2−2−3	JR東海道線茅ヶ崎駅北口より徒歩5分	○	○	○	○	○
	5141679	三浦市立病院	神奈川県三浦市岬陽町4番33号	京急線三崎口よりバス10分 「三崎東岡」または「三崎港」行き栄町バス停下車　徒歩10分	○	○	○		
	5141683	杏林会八木病院	神奈川県秦野市本町1−3−1	小田急線秦野駅北口下車徒歩5分	○	○	○		○
	5141686	沖縄徳洲会湘南厚木病院健康増進センター	神奈川県厚木市温水118−1	小田急小田原線本厚木駅より送迎バスにて10分・徒歩15分	○	○	○		
	5141687	三思会東名厚木メディカルサテライトクリニック	神奈川県厚木市船子224	本厚木駅より無料送迎バス(10分)	○	○	○	○	○
	5141690	神奈川県厚生連保健福祉センター　JA健康管理センターあつぎ	神奈川県厚木市酒井3132	小田急小田原線本厚木駅南口下車送迎バス10分	○	○		○	
	5141692	健康予防医学財団ヘルスケアクリニック厚木	神奈川県厚木市中町3−6−17	小田急線本厚木駅北口より徒歩3分	○	○	○		○
	5141696	哺育会桜ヶ丘中央病院	神奈川県大和市福田1−7−1	小田急線桜ヶ丘駅より徒歩1分。	○	○			
	5141697	三栄会中央林間病院	神奈川県大和市中央林間4−14−18	東急田園都市線・小田急江ノ島線中央林間駅下車徒歩3分	○	○			
	5141701	ジャパンメディカルアライアンスカラダテラス海老名	神奈川県海老名市中央3-2-5 ショッパーズプラザ海老名 1階	小田急線・相鉄線 海老名駅より徒歩約3分	○	○			
	5141704	鴻友会白鴎医院	神奈川県足柄上郡開成町牛島270	小田急線開成駅より当院送迎バス有り。	○	○			
	5141712	回生会ふれあい横浜ホスピタル健康管理センター	神奈川県横浜市中区万代町2−3−3	JR根岸線「関内」駅より徒歩3分、 横浜市営地下鉄ブルーライン「伊勢佐木町」駅より徒歩3分	○	○	○		
	5141713	横浜エムエムクリニック	神奈川県横浜市西区みなとみらい3−3−1 三菱重工横浜ビル3F	みなとみらい線「みなとみらい」駅5番出口より徒歩5分、 JR「桜木町」駅より徒歩10分(動く歩道利用)	○	○	○	○	
	5141714	彩新会KSPクリニック溝の口健康管理センター	神奈川県川崎市高津区坂戸3−2−1 かながわサイエンスパークビル西棟5F	東急田園都市線「溝の口」駅、JR線「武蔵溝ノ口」駅下車、 KSP行き無料シャトルバスにて約5分	○	○	○	○	○
	5141715	藤沢市保健医療センター診療所	神奈川県藤沢市大庭5527−1	JR辻堂駅北口よりバス「二番構保健医療センター」下車、 湘南台駅西口よりバス「二番構保健医療センター」下車	○	○	○		
	5143991	新横浜メディカルサテライト健診センター	神奈川県横浜市港北区新横浜2−5−11 金子第一ビル4F	JR横浜線新横浜駅北口徒歩6分 横浜市営地下鉄ブルーライン新横浜駅出口8より徒歩0分	○	○	○	○	
	5144011	恵生会上白根病院	神奈川県横浜市旭区上白根2−65−1	相鉄線鶴ヶ峰駅より相鉄バスにて上白根町バス停下車徒歩1分／ 横浜線中山駅より送迎バス有	○	○			
新潟県	5151717	健康医学予防協会新潟健診プラザ	新潟県新潟市中央区紫竹山2−6−10	新潟駅南口よりタクシーで5分、 新潟駅南口よりバス「S6長潟線」「S7スポーツ公園線」「鐙」バス停下車徒歩5分	○	○	○	○	○
	5151720	新潟県労働衛生医学協会集団検診センター	新潟県新潟市中央区川岸町1−39−5	JR越後線白山駅下車徒歩5分				○	○
	5151723	新潟縣健康管理協会	新潟県新潟市中央区新光町11−1	新潟駅市内バス県庁前下車徒歩5分	○	○	○	○	○
	5151731	新潟県労働衛生医学協会新津成人病検診センター	新潟県新潟市秋葉区程島2009	JR新津駅から車で15分	○	○		○	
	5151735	新潟県労働衛生医学協会岩室健康増進センター	新潟県新潟市西蒲区岩室温泉772−1	JR岩室駅から車で20分	○	○			
	5151736	新潟県労働衛生医学協会岩室成人病検診センター	新潟県新潟市西蒲区橋本143−1	JR岩室駅から車で20分	○	○			

府都県道	機関コード	機関名称	住所	アクセス	人間ドック(男性)	人間ドック(女性)	健特診定	生活習慣病健診	単婦人科
新潟県	5151739	立川メディカルセンターたちかわ総合健診センター	新潟県長岡市旭岡1丁目24番地	長岡駅よりバス15分。 バスは長岡駅発立川綜合病院前下車徒歩1分。	○	○			○
	5151742	健康医学予防協会　長岡健康管理センター	新潟県長岡市千秋2−229−1	JR長岡駅大手口より越後交通中央循環「くるりん」バスで15分	○	○	○	○	○
	5151743	新潟県労働衛生医学協会アクアーレ長岡健康増進センター	新潟県長岡市新陽2−5−1 アクアーレ長岡2階	JR長岡駅から車で30分	○	○			
	5151751	公仁会柏崎中央病院	新潟県柏崎市駅前2−1−25	柏崎駅より徒歩10分			○		○
	5151752	新潟県労働衛生医学協会柏崎検診センター	新潟県柏崎市大久保1−3−7	JR柏崎駅から車で10分				○	
	5151756	下越総合健康開発センター	新潟県新発田市本町4−16−83	JR東日本羽越線 又は白新線新発田駅から徒歩7分	○	○	○	○	
	5151759	新潟県労働衛生医学協会十日町検診センター	新潟県十日町市春日町2丁目113番地	JR十日町駅から徒歩15分	○	○		○	
	5151767	新潟県厚生農業協同組合連合会けいなん総合病院	新潟県妙高市田町2丁目4−7	えちごトキめき鉄道新井駅より徒歩15分	○	○	○		
	5151774	新潟県労働衛生医学協会佐渡検診センター	新潟県佐渡市真野536	両津港から車で30分	○	○		○	
	5151775	新潟県労働衛生医学協会小出検診センター	新潟県魚沼市小出島1240−13	JR小出駅から徒歩20分。車で5分。	○	○		○	
	5151783	崇徳会長岡西病院	新潟県長岡市三ツ郷屋町371−1	JR「長岡」駅より越後交通バス「西長岡案内所」下車、徒歩3分	○	○	○	○	
	5151784	新潟臨港病院	新潟県新潟市東区桃山町1-114-3	新潟駅から山の下、臨港2丁目経由北葉町行き臨港病院前下車	○	○	○		○
	5151789	友愛会ペイシアガーデンクリニック	新潟県新潟市中央区笹口1−1プラーカ1−2F	JR新潟駅より徒歩5分	○	○			
	5151790	新潟臨港保健会新潟万代病院	新潟県新潟市中央区八千代2−2−8	新潟駅より徒歩10分	○	○	○	○	○
	5151792	新潟県立加茂病院	新潟県加茂市青海町1丁目9−1	JR信越線加茂駅下車徒歩15分、 タクシー5分。	○	○			
富山県	5161788	富山市医師会健康管理センター	富山県富山市経堂4−1−36	富山駅前発バスにて乗車、 東荒川下車後、徒歩約10分	○	○	○	○	○
	5161790	北陸予防医学協会	富山県富山市西二俣277−3	JR小杉駅から地鉄バス富山駅行、 JR富山駅から地鉄バス小杉・高岡方面行、バス停老田口下車　徒歩3分	○	○	○	○	○
	5161793	富山医療生活協同組合富山協立病院	富山県富山市豊田町1−1−8	ライトレール・城川原駅徒歩15分	○	○	○		○
	5161797	富山医療生活協同組合富山診療所	富山県富山市千石町2−2−6	JR富山駅より、車で5分。 市内巡回バス「まいどはや」にて15分（千石町2丁目、下車）	○	○	○		
	5161800	富山県済生会富山病院	富山県富山市楠木33-1	JR東富山駅より徒歩10分。 富山駅より病院行きのバス。	○	○			○
	5161801	友愛健康医学センター	富山県富山市婦中町中名1554−17	JR富山駅前より車で約20分	○	○	○	○	
	5161802	北聖病院	富山県富山市下冨居2丁目1番5号	下赤江バス停より徒歩3分	○	○	○	○	
	5161803	桝谷胃腸科内科クリニック	富山県富山市新富町1丁目1−4 ホテルα−1駅前ビル1F	JR富山駅より徒歩1分	○	○	○	○	○
	5161804	若葉会高重記念クリニック予防医療センター	富山県富山市元町2−3−20	富山地鉄バス元町停留所前　富山地鉄不二越駅下車　徒歩3分	○	○	○		○
	5161805	紫麟会サンシャインメドック	富山県高岡市西藤平蔵313	JR高岡駅前より砺波方面行きバスにお乗りいただき十二町で下車	○	○	○		○
	5161806	北陸予防医学協会高岡総合健診センター	富山県高岡市金屋本町1−3	国道8号線昭和町交差点を高岡駅方面へ車で2分。 鳳鳴橋手前左手	○	○	○	○	
	5161808	富山県済生会高岡病院	富山県高岡市二塚387−1	あいの風とやま鉄道高岡駅より車で5分、病院行きバスで15分	○	○			
	5161809	ホスピィー　浦田クリニック	富山県魚津市本江1−26	あいの風とやま鉄道魚津駅より徒歩10分、魚津ICより車で3分	○	○	○	○	○
	5161814	真生会富山病院	富山県射水市下若89−10	小杉駅より車で10分、小杉インターより車で10分	○	○		○	
	5161816	北陸予防医学協会とやま健診プラザ	富山県富山市千代田町2−1	富山ライトレール栗島駅より徒歩2分／ 富山駅より車で10分	○	○	○	○	
石川県	5171817	北陸病院	石川県金沢市泉が丘2−13−43	北鉄バス有松バス停下車徒歩5分	○	○	○	○	○
	5171821	金沢赤十字病院	石川県金沢市三馬2丁目251番地	金沢駅より金沢工業大学行バス8番乗場→日赤病院前下車	○	○			
	5171825	石川県予防医学協会	石川県金沢市神野町東115	北陸鉄道バス51番56番54番系統　松島バス停下車徒歩10分	○	○	○	○	○
	5171826	石川勤労者医療協会城北病院	石川県金沢市京町20番3号	JR金沢駅東口から東大通を鳴和方面へ徒歩15分			○	○	○
	5171827	石川県済生会金沢病院	石川県金沢市赤土町二13−6	国道8号から松島北交差点を金石方面へ2km	○	○		○	○
	5171828	浅ノ川総合病院	石川県金沢市小坂町中83番地	JR東金沢駅徒歩15分 バスでは小坂中バス停下車	○	○	○		
	5171829	飛祥会北國クリニック	石川県金沢市南町2番1号北國新聞会館3階	北陸鉄道バス、香林坊下車徒歩3分	○	○	○	○	○
	5171830	金沢聖霊総合病院	石川県金沢市長町1−5−30	金沢駅より徒歩15分	○	○	○	○	○
	5171831	中央会　金沢有松病院	石川県金沢市有松5丁目1番7号	金沢駅東口より北鉄バス「南部車庫」行き乗車、 上有松で下車。	○	○	○	○	○
	5171838	金沢西病院	石川県金沢市駅西本町6−15−41	JR金沢駅西口より車で10分 又は北陸鉄道バス北町西下車	○	○	○		
	5171840	地域医療機能推進機構金沢病院	石川県金沢市沖町　ハ−15	金沢駅西口より北陸鉄道バスにて金沢病院前で下車	○	○			○
	5171841	竹田内科クリニック	石川県金沢市長田2−1−8	北陸線「金沢」駅より徒歩10分	○	○	○		
	5171842	つなむらクリニック	石川県金沢市本町1丁目3−38	JR金沢駅より徒歩5分、 北鉄バスリファーレ前徒歩1分	○	○	○	○	
	5171844	藤聖会　金沢メディカルステーションヴィーク	石川県金沢市木ノ新保町1−1 金沢駅西口ビル4階	JR金沢駅なか百番街あんと西4F駅改札徒歩2分	○	○	○	○	○
	5171845	金沢市立病院	石川県金沢市平和町3−7−3	金沢駅より平和町市立病院行き平和町下車（所要時間25分）	○	○			
	5171846	董仙会恵寿総合病院	石川県七尾市富岡町94	JR七尾駅より徒歩15分	○	○	○		
	5171847	森田病院	石川県小松市園町ホ−99番地1	JR北陸線「小松駅」より車5分アルプラザ小松近く	○	○			
	5171848	国民健康小松市民病院	石川県小松市向本折町ホ60番地	JR「小松」駅より路線バスで10分、徒歩で20分	○	○			○
	5171867	ホスピィー浦田クリニック／スコール金沢人間ドック健診センター	石川県金沢市広岡3丁目3番70号	JR金沢駅港口より徒歩5分	○	○	○	○	○
	5171868	扇翔会南ヶ丘病院	石川県金沢市馬替2−125	北陸鉄道石川線馬替駅より徒歩3分／ 北鉄バス光ヶ丘口バス停より徒歩10分／北陸道白山出口より車で15分	○	○	○	○	
福井県	5181871	新田塚医療福祉センター　福井総合クリニック	福井県福井市新田塚1−42−1	えちぜん鉄道三国・芦原線・新田塚駅下車、 徒歩1分	○	○			

府都県道	機関コード	機関名称	住所	アクセス	人間ドック(男性)	人間ドック(女性)	健特診定	生活習慣病健診	単婦人科
福井県	5181873	福井県予防医学協会	福井県福井市和田2−1006	京福バス京福バスターミナル（まるせん）大野方面行繊維センター入り口（東部プラザ前）下車徒歩10分	○	○	○		○
	5181879	福井県労働衛生センター附属診療所ふくい総合健康プラザ	福井県福井市日光1−3−10	えちぜん鉄道三国あわら線福大前西福井駅から徒歩10分	○	○	○	○	○
	5181880	厚生会福井厚生病院	福井県福井市下六条町201	京福バス・戸ノ口線西大味行、厚生病院前下車					○
	5181883	市立敦賀病院	福井県敦賀市三島町1−6−60	JR敦賀駅よりタクシーで約5分 コミュニティバス停市立敦賀病院前下車	○	○			○
	5181892	笠原病院	福井県越前市塚町214番地	JR武生駅から車で10分	○	○	○	○	○
	5181893	地域医療機能推進機構若狭高浜病院	福井県大飯郡高浜町宮崎87−14−2	JR小浜線　若狭高浜駅下車5分R27→若狭高浜駅前交差点近く	○	○			
山梨県	5191898	甲府共立病院総合健診センター	山梨県甲府市宝1−9−1	甲府駅南口徒歩7分	○	○	○	○	
	5191900	地域医療機能推進機構山梨病院	山梨県甲府市朝日3−11−16	JR中央線甲府駅北口徒歩15分	○	○	○		○
	5191922	徳洲会白根徳洲会病院	山梨県南アルプス市西野2294−2	JR甲府駅より車で20分。 中部横断道路白根ICより2分。	○	○			○
	5191927	協友会笛吹中央病院	山梨県笛吹市石和町四日市場47−1	一宮御坂インターより15分／ JR石和温泉駅よりタクシー8分	○	○			○
	5191928	石和温泉病院　クアハウス石和	山梨県笛吹市石和町八田330−5	JR中央線石和温泉駅下車徒歩10分、 中央自動車道一宮・御坂I、Cより車で15分	○	○			
	5191930	峡南医療センター富士川病院	山梨県南巨摩郡富士川町鰍沢340−1	JR身延線鰍沢口駅下車徒歩40分	○	○			
長野県	5201934	淳和会小林病院	長野県長野市南千歳1−14−2	車・バイク・自転車・JR長野駅より徒歩5分	○	○		○	
	5201935	栗田病院健診センター	長野県長野市栗田695番地	JR長野駅よりタクシーで7分位、 アルピコバスJR長野駅松岡行き	○	○			
	5201936	愛和会愛和病院	長野県長野市鶴賀1044−2	JR長野駅より徒歩8分・長野電鉄市役所前駅より徒歩8分・ 須坂長野東ICより車で20分	○	○	○		
	5201937	ハイネスライフ朝日ながの病院	長野県長野市三輪1−2−43	国道406号線柳町交番前交差点から北長野通り北東へ200M。	○	○			
	5201941	ハイネスライフ山田記念朝日病院	長野県長野市南堀135−1	長野電鉄朝陽駅下車徒歩5分	○	○	○		
	5201943	長野医療生活協同組合長野中央病院	長野県長野市西鶴賀町1570	長野電鉄線権堂駅より東へ徒歩7分					○
	5201944	ひよし会東口病院	長野県長野市栗田356−1	長野駅東口を南へ200M下る	○	○	○	○	○
	5201945	平成会小島病院	長野県長野市若里5丁目8番6号	JR長野駅より日赤行きバス「荒木南」下車徒歩1分	○	○	○	○	
	5201947	恵信会恵信会クリニック	長野県長野市大字南長野西後町610	JR長野駅西口より徒歩15分	○	○	○		
	5201951	抱生会丸の内病院健診センター	長野県松本市渚1丁目7−45	JR大糸線北松本駅下車徒歩10分	○	○			
	5201952	城西医療財団城西病院健康センター	長野県松本市城西1丁目5−16	JR大糸線北松本駅より徒歩5分	○	○			○
	5201953	慈泉会相澤健康センター	長野県松本市本庄2−5−1	JR松本駅から徒歩15分			○		○
	5201958	藤森医療財団　藤森病院	長野県松本市中央2−9−8	JR松本駅より徒歩15分			○	○	
	5201960	健救会柳澤病院	長野県上田市中央西1−2−10	JR上田駅よりタクシーで4分	○	○			
	5201961	慈善会安藤病院	長野県上田市中央西1−1−20	しなの鉄道上田駅下車徒歩20分。 上田菅平インターより車で10分。	○	○			
	5201968	祐愛会祐愛病院	長野県岡谷市南宮2−2−34	中央東線岡谷駅より徒歩25分	○	○			
	5201970	研成会諏訪湖畔病院	長野県岡谷市長地小萩1−11−30	岡谷駅から車で20分。 諏訪バス諏訪方面行き今井経由。病院前下車。	○	○	○		○
	5201971	中部公衆医学研究所	長野県飯田市高羽町6−2−2	JR飯田駅より徒歩15分			○	○	
	5201973	栗山会飯田病院	長野県飯田市大通1丁目15	JR飯田駅より徒歩5分	○	○			○
	5201982	保健同人会田中病院	長野県伊那市下新田3193	JR飯田線「伊那市」駅よりバス10分 「伊那市役所」バス停下車、徒歩3分	○	○			○
	5201983	暁会　仁愛病院	長野県伊那市西町4906	JR伊那市駅から徒歩15分	○	○			
	5201987	組合立諏訪中央病院	長野県茅野市玉川4300番地	茅野駅よりタクシーで10分	○	○			
	5201988	敬仁会桔梗ヶ原病院	長野県塩尻市宗賀1295	JR塩尻駅西口から徒歩20分、タクシー5分	○	○	○		○
	5201990	恵仁会くろさわ病院	長野県佐久市中込1−17−8	JR小海線中込駅より徒歩2分	○	○	○		○
	5201993	長野県厚生農業協同組合連合会佐久総合病院	長野県佐久市臼田197番地 人間ドック科	JR小海線臼田駅下車、徒歩10分。	○	○			
	5201997	南信勤労者医療協会諏訪共立病院	長野県諏訪郡下諏訪町矢木町214	JR中央東線下諏訪駅より徒歩約10分	○	○			
	5201998	町立辰野病院	長野県上伊那郡辰野町大字辰野1445番地5	伊北インターから車で15分	○	○			○
	5201999	JA長野厚生連北アルプス医療センターあづみ病院	長野県北安曇郡池田町池田3207−1	大糸線信濃松川駅から徒歩20分	○	○			
	5202005	長野県健康づくり事業団　長野健康センター	長野県長野市稲里町田牧206−1	JR長野駅よりバスにて「長野南高校前」下車徒歩2分、 JR長野駅より松代線バスにて「野田南」下車	○	○			
	5202015	清秀会甘利医院わだ	長野県小諸市大字和田841−7	JR佐久平駅から車で10分。			○		
岐阜県	5212010	誠広会平野総合病院総合健診センター	岐阜県岐阜市黒野176−5	JR岐阜駅バスターミナル黒野線8番のりばより約30分 折立平野総合病院前バス停下車	○	○	○		○
	5212011	MIWA内科胃腸科CLINIC	岐阜県岐阜市長良東3−3	JR岐阜駅、名鉄新岐阜駅より岐阜バスおぶさ行き長良東下車 北へ徒歩5分	○	○	○	○	
	5212013	慈朋会澤田病院	岐阜県岐阜市野一色7丁目2−5	JR岐阜駅より岐阜乗合バスにて約15分「東野一色」下車すぐ	○	○			
	5212014	かなめ会山内ホスピタル	岐阜県岐阜市市橋3−7−22	JR東海道線西岐阜駅南へ徒歩約10分、 2つ目の信号を東へ約2分。	○	○			
	5212015	ぎふ綜合健診センター	岐阜県岐阜市日置江4−47	岐阜バス墨俣行き日置江4丁目下車徒歩2分	○	○	○	○	○
	5212017	和光会山田メディカルクリニック	岐阜県岐阜市東金宝町1−12	名鉄岐阜駅より北へ徒歩5分	○	○			○
	5212018	操健康クリニック	岐阜県岐阜市薮田南1−4−20	JR東海道本線西岐阜駅より徒歩約15分／ 岐阜バス加納島線E32K18江添下車徒歩3分	○	○	○	○	○
	5212023	徳洲会大垣徳洲会病院健診センター	岐阜県大垣市林町6−85−1	JR東海道線・養老鉄道・樽見鉄道大垣駅北口から徒歩約10分	○	○	○		○
	5212028	多治見市民病院	岐阜県多治見市前畑町3−43	JR中央線多治見駅南へ徒歩10分	○	○			

府都県道	機関コード	機関名称	住所	アクセス	人間ドック（男性）	人間ドック（女性）	健特診定	生活習慣病健診	単婦人科
岐阜県	5212029	ききょうの丘健診プラザ	岐阜県土岐市土岐ヶ丘2−12−1	土岐プレミアムアウトレットから徒歩5分	○	○	○	○	○
	5212032	総合病院中津川市民病院	岐阜県中津川市駒場1522−1	JR中津川駅からバスで20分	○	○	○		○
	5212034	東濃中部医療センター東濃厚生病院健康管理センター	岐阜県瑞浪市土岐町76番地1	JR中央線瑞浪駅より徒歩10分 中央道瑞浪インターより車で7分	○	○	○		○
	5212035	厚生会木沢記念病院	岐阜県美濃加茂市古井町下古井590	JR高山本線濃太田駅下車徒歩10分	○	○			
	5212036	岐阜健康管理センター	岐阜県美濃加茂市西町1−292	JR高山線美濃太田駅より徒歩15分	○	○	○	○	○
	5212040	秀幸会横山病院	岐阜県各務原市那加元町8番地	名鉄「新那加」駅徒歩5分、JR高山線「那加」駅徒歩3分	○	○			
	5212041	可児とうのう病院	岐阜県可児市土田1221番地5	名鉄広見線可児川駅下車徒歩1分	○	○	○	○	○
	5212043	岐陽会サンライズクリニック	岐阜県羽島郡岐南町野中3丁目220	名鉄新岐阜駅より岐阜バス川島松倉行〜伏屋バス停より徒歩12分	○	○	○	○	○
	5212044	蘇西厚生会まつなみ健康増進クリニック	岐阜県羽島郡笠松町泉町10	名鉄名古屋本線の笠松駅下車、徒歩15分又は、タクシーで5分。 名鉄竹鼻線の西笠松駅下車、徒歩10分	○	○			
静岡県	5222049	JA静岡厚生連静岡厚生病院	静岡県静岡市葵区北番町23	バス井の宮線（桜町行き）静岡厚生病院下車徒歩1分・ バス西部循環（中町回り）安西二丁目下車徒歩1分	○	○	○		○
	5222052	静岡市静岡医師会健診センター	静岡県静岡市葵区呉服町1丁目20番地 呉服町タワー2階	JR静岡駅北口より徒歩12分 静鉄電車新静岡駅より徒歩8分	○	○	○		○
	5222053	聖隷福祉事業団聖隷静岡健診クリニック	静岡県静岡市葵区黒金町55番地 静岡交通ビル	JR東海道線静岡駅南出口より徒歩1分					○
	5222058	静岡県産業労働福祉協会	静岡県静岡市駿河区下川原6−8−1	JR静岡駅よりバス下川原下車徒歩4分、安倍川駅より徒歩20分			○		○
	5222061	静岡済生会総合病院	静岡県静岡市駿河区小鹿1−1−1	JR静岡駅北口よりバス「済生会病院前」にて下車、 JR静岡駅南口よりバス「済生会病院正面」にて下車	○	○	○		○
	5222062	SBS静岡健康増進センター	静岡県静岡市駿河区登呂3−1−1	JR静岡駅南口より静鉄バス21番みなみ線内まわり 「駿河区役所・静岡新聞社前」下車すぐ	○	○	○		
	5222063	大島医院	静岡県静岡市駿河区用宗1−33−3	東海道本線用宗駅より徒歩20分			○		○
	5222064	聖隷福祉事業団聖隷健康サポートセンターshizuoka	静岡県静岡市駿河区曲金6−8−5−2	JR東静岡駅南出口より徒歩2分	○	○			○
	5222072	聖隷福祉事業団聖隷健康診断センター	静岡県浜松市中区住吉2−35−8	JR浜松駅バスターミナル14番線聖隷健診センター下車	○	○			○
	5222077	弘遠会すずかけセントラル病院	静岡県浜松市南区田尻町120−1	JR浜松駅より車で10分。 遠鉄バスで約10分。	○	○	○		○
	5222079	聖隷福祉事業団聖隷予防検診センター	静岡県浜松市北区三方原町3453−1	JR浜松駅バスターミナル15番線聖隷三方原病院下車	○	○			○
	5222080	明徳会十全記念病院	静岡県浜松市浜北区小松1700	浜北駅より当院シャトルバス5分（無料）	○	○	○	○	○
	5222082	賢仁会杉山病院	静岡県沼津市錦町3−5	JR東海道本線沼津駅南口より徒歩15分	○	○	○		
	5222084	芙蓉協会聖隷沼津第一クリニック聖隷沼津健康診断センター	静岡県沼津市本字下一丁田895−1	JR沼津駅から沼津登山東海バスにて聖隷病院下車、徒歩2分。	○	○			○
	5222086	真養会田沢医院	静岡県沼津市大手町3丁目7番1号	JR東海道線沼津駅南口より徒歩5分	○	○	○	○	
	5222088	国際医療福祉大学熱海病院	静岡県熱海市東海岸町13−1	熱海駅から徒歩8分。 駅前の第一ビルから20分毎に無料送迎バス	○	○			
	5222090	清風会芹沢病院	静岡県三島市幸原町2−3−1	三島駅北口徒歩15分 もしくは幸原バス停下車すぐ	○	○	○		
	5222095	順青会青木クリニック	静岡県伊東市吉田116−2	東海バスJA吉田支店停留所より徒歩3分	○	○	○		
	5222104	富士健診センター	静岡県富士市柚木392−5	JR東海道線富士駅より徒歩10分程。 身延線柚木駅より徒歩5分程度。	○	○	○		
	5222108	雄健会宮下医院健診ステーション	静岡県富士市平垣本町4−1	JR富士駅北口徒歩7分。 駐車場あり。	○	○	○	○	
	5222111	喜生会新富士病院　健康管理センター	静岡県富士市大渕3900	JR身延線富士宮駅より富士急行バス（曽比名行き）にて「新富士病院前」下車	○	○	○	○	
	5222112	磐田市立総合病院	静岡県磐田市大久保512−3	JR東海道線磐田駅より遠州鉄道バス（磐田市立病院行き）約20分 車の場合、東名高速道路「磐田IC」から約7分	○	○			
	5222114	明徳会新都市病院	静岡県磐田市中泉703	JR磐田駅南口徒歩3分	○	○	○	○	○
	5222116	哲新会西焼津健診センター	静岡県焼津市三ケ名330−4	JR東海道線西焼津駅より車で3分。 東名焼津ICより車で10分	○	○	○	○	
	5222117	焼津市立総合病院	静岡県焼津市道原1000番地	JR焼津駅より静鉄バス焼津大島線、 一色和田浜線（一色まわり）各約15分	○	○	○	○	
	5222120	静岡県予防医学協会総合健診センターヘルスポート	静岡県藤枝市善左衛門2−19−8	藤枝駅南口より車約10分、 国1藤枝バイパス・谷稲葉インター出口右折約15分	○	○	○		
	5222121	藤枝市立総合病院	静岡県藤枝市駿河台4−1−11	JR藤枝駅北口よりしずてつジャストライン（バス）で15分 藤枝市立総合病院下車	○	○			
	5222128	有隣厚生会東部病院	静岡県御殿場市葵荻沢1180番地2	御殿場駅より富士急行バスで中央青少年交流の家行「立道下」下車	○	○	○	○	○
	5222129	有隣厚生会富士病院	静岡県御殿場市新橋1784	JR御殿場駅東口より徒歩5分	○	○	○	○	
	5222130	駿米会御殿場石川病院	静岡県御殿場市深沢1285−2	JR御殿場駅よりタクシー10分、 駅より病院無料定期送迎バス。	○	○		○	
	5222135	静岡メディカルアライアンス　しらはまクリニック	静岡県下田市白浜1528−2	伊豆急下田駅より車で約10分。	○	○	○		
	5222136	裾野赤十字病院	静岡県裾野市佐野713	JR裾野駅より徒歩10分	○	○		○	
	5222137	宝美会浜名病院健診センター	静岡県湖西市新所岡崎梅田入会地15番地の70	JR新所原駅から車で5分。徒歩15分。	○	○	○	○	○
	5222139	菊川市立総合病院	静岡県菊川市東横地1632	JR東海道本線菊川駅からバス10分	○	○			○
	5222140	榛原総合病院	静岡県牧之原市細江2887番地1	東名吉田ICから車で10分・ 東名相良牧之原ICから車で15分	○	○			○
	5222142	聡誠会池田病院	静岡県駿東郡長泉町本宿411−5	JR三島駅又はJR沼津駅より伊豆箱根バスで池田病院前バス停下車	○	○	○	○	○
	5222159	駿甲会コミュニティーホスピタル甲賀病院	静岡県焼津市大覚寺二丁目30番地の1	JR焼津駅より焼津循環バスゆりかもめ1番駅北廻り乗車、 大覚寺下車徒歩1分	○	○	○		
	5222163	志仁会三島中央病院	静岡県三島市緑町1−3	伊豆箱根鉄道三島広小路駅より徒歩3分／ 東海道線三島駅より徒歩13分	○	○			
愛知県	5232156	オリエンタルクリニック	愛知県名古屋市千種区今池1−8−5	地下鉄東山線 又は桜通線今池駅11番出口より徒歩2分	○	○			
	5232157	順秀会東山内科　東山健康管理センター	愛知県名古屋市千種区東山通5−103	地下鉄東山線「東山公園」駅4番出口スグ	○	○	○	○	○
	5232158	オリエンタル労働衛生協会	愛知県名古屋市千種区今池1−8−4	地下鉄東山線 又は桜通線の今池駅11番出口より徒歩2分			○	○	
	5232161	医療法人社団葵会　AOI名古屋病院	愛知県名古屋市東区泉2−2−5	地下鉄桜通線高岳駅下車、1番出口北へ400m	○	○	○		

府都県道	機関コード	機関名称	住所	アクセス	人間ドック（男性）	人間ドック（女性）	健特診定	生活習慣病健診	単婦人科
愛知県	5232162	名古屋市医師会健診センター	愛知県名古屋市東区葵1−18−14	地下鉄東山線新栄町駅2番出口より北へ徒歩5分、 地下鉄桜通線高岳駅3番出口より東へ徒歩10分	○	○	○		○
	5232166	愛知健康増進財団	愛知県名古屋市北区清水1−18−4	地下鉄名城線・市役所徒歩10分 名鉄瀬戸線・東大手徒歩8分	○	○			○
	5232167	慶和会ひまわりクリニック	愛知県名古屋市西区則武新町3−8−20	地下鉄亀島駅より徒歩3分／ 名古屋駅より徒歩12分	○	○			
	5232168	大雄会大雄会ルーセントクリニック	愛知県名古屋市西区牛島町6−1 名古屋ルーセントタワー3階	名古屋駅より徒歩約5分	○	○	○		○
	5232169	名古屋公衆医学研究所	愛知県名古屋市中村区長筬町4−23	地下鉄東山線中村公園下車徒歩10分	○	○			○
	5232170	全日本労働福祉協会東海診療所	愛知県名古屋市中村区名駅南1−24−20 名古屋三井ビルディング新館3階	JR・名鉄・近鉄・地下鉄名古屋駅徒歩5分	○	○			○
	5232171	尚仁会名古屋ステーションクリニック	愛知県名古屋市中村区名駅4−6−17 名古屋ビルデイング8階	地下鉄名古屋駅より徒歩1分（地下鉄直結）	○	○	○	○	○
	5232172	公衆保健協会	愛知県名古屋市中村区黄金通2−45−2	地下鉄桜通線中村区役所駅4番出口より南へ徒歩4分	○	○	○	○	○
	5232174	誠厚会名駅前診療所保健医療センター	愛知県名古屋市中村区名駅南2−14−19 住友生命名古屋ビル2階	JR、名鉄、近鉄、地下鉄名古屋駅より南へ徒歩約10分	○	○	○	○	
	5232176	松柏会国際セントラルクリニック	愛知県名古屋市中村区那古野1−47−1 国際センタービル10階	名古屋駅より徒歩7分	○	○	○	○	○
	5232181	松柏会大名古屋ビルセントラルクリニック	愛知県名古屋市中村区名駅3-28-12 大名古屋ビルデング9階	名古屋駅より徒歩1分	○	○	○	○	○
	5232187	葛谷クリニック	愛知県名古屋市中区栄4−17−20	地下鉄矢場町駅より徒歩7分、 地下鉄栄駅より徒歩10分。	○	○			○
	5232189	名古屋東栄クリニック	愛知県名古屋市中区栄2−11−25	地下鉄伏見駅5番出口を南へ徒歩3分	○	○	○	○	
	5232190	医親会マリンクリニック	愛知県名古屋市中区丸の内3−20−17 KDX桜通ビル4階	名古屋市営地下鉄桜通線久屋大通駅、西改札1番出口徒歩1分	○	○	○	○	○
	5232193	順秀会スカイル内科・スカイル健康管理センター	愛知県名古屋市中区栄3−4−5 スカイルビル11階	地下鉄東山線栄駅下車徒歩1分	○	○	○	○	○
	5232197	日本予防医学協会附属診療所　ウェルビーイング栄	愛知県名古屋市中区新栄町1−3 日丸名古屋ビル	地下鉄東山線・名城線「栄」駅5番出口徒歩1分 名鉄瀬戸線「栄町」駅徒歩5分	○	○	○	○	○
	5232199	鹿志会エルズメディケア名古屋	愛知県名古屋市中区栄2丁目1番1号 日土地名古屋ビル3F	地下鉄東山線・鶴舞線伏見駅下車4、5番出口直結					○
	5232200	士正会健診センター栄エンゼルクリニック	愛知県名古屋市中区栄5−4−12	地下鉄矢場町駅1番出口より徒歩5分・ 栄駅13番出口より徒歩9分	○	○	○		○
	5232201	奥田クリニック　健診センター	愛知県名古屋市中区錦1−4−28	地下鉄伏見駅から徒歩5分・ 丸の内駅から徒歩3分	○	○	○	○	○
	5232202	KKCウエルネス名古屋健診クリニック	愛知県名古屋市中区栄2−10−19 名古屋商工会議所ビル11階	地下鉄東山線・鶴舞線「伏見駅」5番出口より南へ徒歩5分	○	○	○	○	
	5232204	名古屋医師協同組合名古屋臨床検査センター附属診療所	愛知県名古屋市昭和区滝子町27−22	地下鉄金山駅よりバスで15分 地下鉄桜山駅よりバスで10分	○	○	○		
	5232206	メドック健康クリニック	愛知県名古屋市昭和区安田通4−3	地下鉄鶴舞線川名駅より徒歩12分。 市バス宮裏下車すぐ前。地下鉄桜通線吹上駅徒歩15分。	○	○	○		
	5232213	中京クリニカル	愛知県名古屋市熱田区白鳥3丁目6番17号	地下鉄名城線「伝馬町」駅1番出口から徒歩5分	○	○	○	○	
	5232218	全日本労働福祉協会東海支部	愛知県名古屋市南区柵下町2−4	JR東海道線笠寺駅より徒歩10分／ 名古屋高速笠寺出口より車で5分			○		
	5232222	名翔会名古屋セントラルクリニック	愛知県名古屋市南区千竈通7−16−1	笠寺駅より徒歩3分	○	○	○	○	○
	5232225	順秀会守山内科　守山健康管理センター	愛知県名古屋市守山区新守山901番地	JR中央線新守山駅より徒歩12分	○	○	○	○	○
	5232233	桂名会木村病院	愛知県名古屋市名東区名東本通2−22−1	市営地下鉄東山線星ヶ丘駅徒歩8分。 市バス名東本通二丁目下車すぐ				○	
	5232241	光生会病院	愛知県豊橋市吾妻町137	豊橋鉄道東田本線東田駅より徒歩5分			○	○	
	5232243	青雲会佐野医院	愛知県豊橋市松葉町3−10	JR東海道本線、名古屋鉄道豊橋駅東口より北へ徒歩8分	○	○	○	○	
	5232244	豊岡会豊橋元町病院健康管理センター	愛知県豊橋市南大清水町字元町205	渥美線大清水駅より徒歩10分 R23号バイパス大清水インターより車で2分	○	○	○	○	○
	5232245	明陽会成田記念病院	愛知県豊橋市羽根井本町134番地	JR豊橋駅西口より徒歩10分	○	○			
	5232250	鉄友会宇野病院	愛知県岡崎市中岡崎町1−10	名鉄岡崎公園前駅より北へ徒歩5分	○	○	○	○	○
	5232251	十全会　三嶋内科病院	愛知県岡崎市六供町3−8−2	名鉄名古屋本線東岡崎駅下車後5番バス乗り場より梅園経由大樹寺行きに乗車し梅園学校前下車。徒歩2分。	○	○	○	○	
	5232254	岡崎市医師会はるさき健診センター	愛知県岡崎市針崎町春咲1−3	JR岡崎駅より徒歩10分	○	○	○	○	○
	5232257	大雄会第一病院健診センター	愛知県一宮市羽衣1−6−12	JR尾張一宮駅もしくは名鉄本線名鉄一宮駅より徒歩15分	○	○			
	5232258	山下病院健診センター	愛知県一宮市中町1−3−5	JR線、名鉄本線一宮駅下車南へ徒歩約10分	○	○	○	○	
	5232260	香風会こだま内科クリニック	愛知県一宮市栄四丁目1−1	尾張一宮駅前徒歩1分	○	○			
	5232264	瀬戸健康管理センター	愛知県瀬戸市共栄通1−48	名鉄瀬戸線「市役所前駅」より徒歩約10分	○	○	○	○	
	5232265	知多クリニック	愛知県半田市本町7−20	JR半田駅より徒歩10分。 名鉄知多半田駅より徒歩15分。	○	○	○	○	
	5232266	高川クリニック	愛知県半田市更生町1−125−5	名鉄知多半田駅下車徒歩5分			○		
	5232267	半田市医師会健康管理センター	愛知県半田市神田町1−1	名鉄知多半田駅より名鉄バス常滑行健康管理センター前下車徒歩3分	○	○	○	○	○
	5232271	徳洲会名古屋徳洲会総合病院	愛知県春日井市高蔵寺町北2−52	JR中央線・愛知環状鉄道「高蔵寺駅」下車。 北口、西へ徒歩7分	○	○	○		○
	5232274	社団卓和会しらゆりクリニック	愛知県豊川市大堀町77番地	JR飯田線豊川駅下車徒歩20分・ 名古屋鉄道豊川稲荷線豊川稲荷駅下車徒歩20分	○	○	○		
	5232275	共立荻野病院	愛知県豊川市三上町雨谷口32番地	飯田線「豊川駅」下車後、豊川コミュニティバス千両三上線「共立荻野病院」下車	○	○	○	○	
	5232276	あいち健康クリニック	愛知県津島市藤里町2−5	名古屋鉄道津島線津島駅下車徒歩5分	○	○		○	○
	5232278	愛生館小林記念病院健康管理センター	愛知県碧南市新川町3−88	名鉄三河線新川町駅下車徒歩1分	○	○			○
	5232279	豊田会刈谷豊田総合病院	愛知県刈谷市住吉町5−15	JR東海道本線刈谷駅または名鉄三河線刈谷駅下車、 徒歩約15分	○	○	○		○
	5232282	同仁会一里山・今井病院	愛知県刈谷市一里山町中本山88番地	名鉄知立駅バス1番乗り場より乗車、 一里山町北口下車徒歩8分	○	○	○	○	○
	5232284	以心会中野胃腸病院	愛知県豊田市駒新町金山1−12	名鉄知立駅下車、 病院送迎バスあり	○	○	○		○
	5232287	豊昌会豊田健康管理クリニック	愛知県豊田市竜神町新生151−2	名鉄三河線土橋駅より徒歩20分	○	○	○	○	○
	5232296	三河安城クリニック	愛知県安城市相生町14−14	JR安城駅より徒歩約9分 名鉄南安城駅より徒歩約7分	○	○			○

府都県道	機関コード	機関名称	住所	アクセス	人間ドック(男性)	人間ドック(女性)	健特診定	生活習慣病健診	単婦人科
愛知県	5232305	純正会小牧第一病院	愛知県小牧市中央5−39	名鉄小牧線小牧駅東口より東へ徒歩5分	○	○	○		
	5232311	公立西知多総合病院	愛知県東海市中ノ池3丁目1番地の1	無料シャトルバスあり(朝倉駅、太田川駅、南加木屋駅より)	○	○	○		
	5232315	豊田会高浜豊田病院	愛知県高浜市湯山町6−7−3	名鉄三河線三河高浜駅より徒歩10分	○	○	○		○
	5232317	九愛会中京サテライトクリニック	愛知県豊明市沓掛町石畑180−1	名鉄前後駅よりバス祐福寺経由赤池駅乗車、 藪田にて下車徒歩5分	○	○	○	○	○
	5232318	大医会日進おりど病院　予防医学推進・研究センター	愛知県日進市折戸町西田面110番地	名古屋鉄道、日進駅より徒歩10分	○	○	○	○	○
	5232320	愛知県厚生農業協同組合連合会海南病院	愛知県弥富市前ヶ須町南本田396	近鉄弥富駅下車徒歩10分	○	○	○		○
	5232322	名翔会和合セントラルクリニック	愛知県愛知郡東郷町大字春木字白土1−1884	赤池駅よりタクシー10分	○	○	○	○	○
	5232323	伊藤整形・内科　健診センター	愛知県丹羽郡扶桑町大字高雄字郷東41	名鉄犬山駅よりタクシー7分・ 小牧ICより車で20分	○	○			
	5232324	瑞心会渡辺病院健診センター	愛知県知多郡美浜町野間上川田45−2	名鉄野間駅より送迎バスで5分。 美浜インターより車で15分。	○	○	○	○	○
	5232334	星のまちクリニック	愛知県名古屋市名東区牧の原3−301	名古屋市営バスにて西山本通三丁目バス停 又は牧の原バス停下車徒歩5分／名古屋高速高針IC降りてすぐ	○	○	○	○	
	5232336	順秀会メディカルパーク今池	愛知県名古屋市千種区今池1-8-8 今池ガスビル2階	地下鉄東山線/桜通線今池駅10番出口直結	○	○	○	○	○
	5232338	稲沢市民病院	愛知県稲沢市長束町沼100番地	名鉄名古屋本線国府宮駅よりバス約6分、 徒歩15分	○	○	○		○
	5232339	聖俊会樋口病院	愛知県豊川市諏訪2丁目145番地	名鉄豊川線諏訪町駅より徒歩5分	○	○		○	○
	5232344	慶和会名古屋駅健診クリニック	愛知県名古屋市中村区名駅4−10−25 名駅IMAビル5階	名古屋駅より徒歩3分	○	○			
	5232346	順心会井上病院	愛知県瀬戸市川北町2丁目11番地	名鉄瀬戸線三郷駅より徒歩15分	○	○	○		○
	5232348	蒲郡市民病院	愛知県蒲郡市平田町向田1番地1	JR・名鉄蒲郡駅より名鉄東部バスにて約15分	○	○			
	5232349	ミッドタウンクリニック名駅	愛知県名古屋市中村区名駅一丁目1番1号 JPタワー名古屋5階	地下鉄各線JR・名鉄、近鉄名古屋駅から徒歩1分	○	○			
三重県	5242336	永井病院	三重県津市西丸之内29−29	近鉄津新町駅より徒歩7分	○	○			
	5242339	津生協病院附属診療所	三重県津市船頭町津興3453	JR・近鉄津駅より、三交バス柳山バス停下車 徒歩2分(柳山経由　イオンモール津南行き　または米津行き)	○	○	○		○
	5242340	暐純会武内病院	三重県津市北丸之内82	三重交通バス「中町」下車徒歩3分 近鉄名古屋線「津駅」より車で10分	○	○	○		
	5242342	津健康クリニック	三重県津市観音寺町799−7TTCビル3階	JR近鉄津駅下車徒歩12分。 三交バス、大谷町または津商業高校停留所から1分	○	○	○		
	5242345	KKC健康スクエア　ウエルネス三重健診クリニック	三重県津市あのつ台4−1−3	伊勢自動車道「芸濃インター」より車で10分、 近鉄「津駅」よりバス30分「あのつピア」下車	○	○	○	○	
	5242349	富田浜病院健康増進センター	三重県四日市市富田浜町26−14	JR関西線富田浜駅より1分 近鉄富田駅より15分	○	○			
	5242352	尚豊会みたき健診クリニック	三重県四日市市生桑町蛇池450−3	近鉄四日市駅前、南バス停乗車、三岐バス4番からみたき病院前下車	○	○	○		○
	5242353	里仁会二宮メディカルクリニック	三重県四日市市中部8−15	近鉄、JR四日市駅より徒歩10分。 三交バス元町停徒歩2分。	○	○	○	○	
	5242359	市立伊勢総合病院	三重県伊勢市楠部町3038	近鉄鳥羽線「五十鈴川駅」より徒歩10分	○	○			○
	5242363	桜木記念病院	三重県松阪市南町443−4	JR松阪駅より市街地循環バス(鈴の音バス)左回り松阪競輪場前下車徒歩1分(送迎も可能です)	○	○	○	○	
	5242367	三重県産業衛生協会　くわな健康クリニック	三重県桑名市中央町3−23 桑名シティホテル2階	JR・近鉄桑名駅東出口から徒歩5分	○	○	○	○	○
	5242369	誠仁会塩川病院	三重県鈴鹿市平田1丁目3番7号	近鉄鈴鹿線平田町駅より西へ徒歩3分	○	○	○		○
	5242370	峰和会鈴鹿回生病院	三重県鈴鹿市国府町112−1	三重交通バス・C−BUS、鈴鹿回生病院下車 近鉄名古屋線白子駅より送迎シャトルバスあり	○	○			○
	5242384	三重県厚生農業協同組合連合会三重北医療センター菰野厚生病院	三重県三重郡菰野町福村75	近鉄湯ノ山線菰野駅下車徒歩10分	○	○			○
	5242386	紀南病院	三重県南牟婁郡御浜町阿田和4750	JR阿田和駅より徒歩5分	○	○			
	5242390	三重県健康管理事業センター	三重県津市観音寺町字東浦446−30	近鉄「津」駅より徒歩15分	○	○			
	5242392	九愛会中京サテライトクリニック三重	三重県鈴鹿市庄野町久保866	近鉄平田町駅より徒歩約17分	○	○	○	○	○
	5242394	尚徳会ヨナハ総合病院	三重県桑名市和泉8丁目264−3	近鉄・JR関西線桑名駅下車、 三重交通バスヨナハ総合病院行又は日の出橋行乗車、ヨナハ総合病院前下車すぐ	○	○	○		○
滋賀県	5252394	地域医療機能推進機構滋賀病院	滋賀県大津市富士見台16番1号	JR京阪石山駅より国道経由浜大津方向行きバス乗車 滋賀病院玄関前下車	○	○	○		○
	5252397	市立大津市民病院	滋賀県大津市本宮2−9−9	JRびわこ線膳所駅・京阪線京阪膳所駅各徒歩10分	○	○			
	5252400	膳所診療所	滋賀県大津市昭和町2−17	京阪石山坂本線・錦駅より徒歩1分／ JR東海道線・膳所駅より徒歩8分	○	○	○		
	5252403	恭昭会　彦根中央病院	滋賀県彦根市西今町421	JR琵琶湖線・南彦根駅より徒歩10分	○	○			○
	5252406	KKCウエルネスひこね健診クリニック	滋賀県彦根市駅東町15番1 近江鉄道ビル2階	JR琵琶湖線・近江鉄道　彦根駅下車東口すぐ	○	○	○	○	
	5252414	徳洲会近江草津徳洲会病院	滋賀県草津市東矢倉3−34−52	JR南草津駅下車、徒歩15分	○	○	○	○	○
	5252415	誠光会南草津健診センター	滋賀県草津市南草津2丁目3番地7号	JR南草津駅西口下車徒歩5分	○	○			
	5252419	恩賜財団済生会守山市民病院健診センター	滋賀県守山市守山4−14−1	JR守山駅下車バス守山市民病院前下車	○	○		○	
	5252421	済生会滋賀県病院	滋賀県栗東市大橋2−4−1	JR守山駅よりタクシー約5分・ JR手原駅より徒歩約15分	○	○	○	○	
	5252422	KKCウエルネス栗東健診クリニック	滋賀県栗東市小野501−1	JR草津線「手原駅」より徒歩20分、 JRびわこ線「草津駅」よりタクシーで10分	○	○	○	○	
	5252425	市立野洲病院	滋賀県野洲市小篠原1094	JR琵琶湖線野洲駅南口より徒歩7分	○	○			
	5252426	滋賀保健研究センター	滋賀県野洲市永原上町664	JR琵琶湖線野洲駅下車(北口)バス本部循環行永原住宅前下車	○	○	○	○	○
	5252431	東近江市蒲生医療センター	滋賀県東近江市桜川西町340番地	近江鉄道桜川駅から徒歩10分	○	○			
	5252432	東近江敬愛病院	滋賀県東近江市八日市東本町8−16	近江鉄道八日市駅徒歩10分 バス5分・名神八日市ICより車で5分	○	○	○		
	5252437	坂本民主診療所	滋賀県大津市坂本6丁目25−30	JR湖西線・比叡山坂本駅から徒歩10分。 京阪石山坂本線・坂本比叡山口駅から徒歩7分。			○	○	
京都府	5262436	日本パプテスト連盟医療団総合病院日本パプテスト病院	京都府京都市左京区北白川山ノ元町47	京阪出町柳駅より市バス3号系統「北白川仕伏町」ゆき終点下車、 徒歩2分	○	○			

府都県道	機関コード	機関名称	住所	アクセス	人間ドック(男性)	人間ドック(女性)	健特診定	生活習慣病健診	単婦人科
京都府	5262437	知音会四条烏丸クリニック	京都府京都市中京区烏丸通錦小路上ル手洗水町 652烏丸ハイメディックコート7F	阪急京都線烏丸駅、地下鉄烏丸線四条駅から烏丸通を北へ徒歩3分	○	○			
	5262438	京都工場保健会総合健診センター	京都府京都市中京区西ノ京北壺井町67	JR嵯峨野山陰線円町駅徒歩5分	○	○	○	○	
	5262439	大和健診センター	京都府京都市中京区烏丸通御池下ル虎屋町577番2 太陽生命御池ビル7.8.9階	京都市営地下鉄烏丸御池駅及び東西線烏丸御池駅、下車 3-1出口徒歩1分	○	○			○
	5262440	大澤会大澤クリニック	京都府京都市中京区錦小路通東洞院東入ル西魚屋町 617	地下鉄、四条烏丸より徒歩5分・ 阪急、烏丸より徒歩5分			○		○
	5262441	大和松寿会中央診療所	京都府京都市中京区三条通高倉東入桝屋町58	京都市営地下鉄烏丸線、東西線烏丸御池駅下車、 東へ徒歩7分	○	○	○	○	○
	5262442	京都予防医学センター	京都府京都市中京区西ノ京左馬寮町28	JR嵯峨野線円町駅より徒歩8分	○	○	○		
	5262444	清仁会シミズ四条大宮クリニック	京都府京都市中京区壬生賀陽御所町3−1 京都幸ビル2階	阪急京都線大宮駅の西口改札より直結(エレベーターで2Fへ)	○	○	○		
	5262446	康生会武田病院健診センター	京都府京都市下京区塩小路通西洞院東入東塩小路町 606番地日本生命京都三哲ビル3階	JR京都駅より徒歩5分	○	○	○	○	
	5262447	愛友会明石病院	京都府京都市下京区西七条南衣田町93	市バス西大路七条下車徒歩1分。 JR西大路駅下車徒歩10分。	○	○	○		
	5262449	西村診療所	京都府京都市下京区烏丸通塩小路下ル東塩小路町 901ホテルグランヴィア京都3F	JR京都駅より徒歩3分	○	○	○		○
	5262450	三宝会　小笠原クリニック	京都府京都市下京区中堂寺南町108	JR丹波口下車徒歩数分	○	○	○		
	5262452	同仁会同仁会クリニック	京都府京都市南区唐橋羅城門町30 京都メディックスビル内1階	JR京都線西大路駅より徒歩10分・ 市バス九条七本松より徒歩1分	○	○	○	○	○
	5262453	京都労働災害被災者援護財団京都城南診療所	京都府京都市伏見区竹田田中宮町98番	京都市営地下鉄・近鉄・竹田駅より徒歩10分／ 近鉄伏見駅より徒歩10分	○	○		○	○
	5262458	康生会山科武田ラクト健診センター	京都府京都市山科区竹鼻竹ノ街道町92 ラクトC301	JR・京阪・地下鉄・山科駅から徒歩3分	○	○	○	○	
	5262463	福冨士会京都ルネス病院	京都府福知山市末広町4−13	JR福知山駅北口より徒歩5分	○	○			○
	5262465	舞鶴赤十字病院	京都府舞鶴市倉谷427	JR西舞鶴駅から徒歩10分	○	○			
	5262466	舞鶴共済病院	京都府舞鶴市浜1035	JR東舞鶴駅より徒歩5分	○	○			
	5262472	宇治武田病院健診センター	京都府宇治市宇治里尻36−26	JR奈良線宇治駅より徒歩3分・ 京阪宇治線宇治駅より徒歩10分	○	○			
	5262473	和松会六地蔵総合病院	京都府宇治市六地蔵奈良町9番地	地下鉄東西線六地蔵駅3番出口徒歩3分、 JR奈良線六地蔵駅徒歩5分、京阪宇治線六地蔵駅徒歩8分			○		
	5262474	仁心会宇治川病院	京都府宇治市小倉町老ノ木31	近鉄小倉駅下車徒歩5分			○	○	
	5262476	京都工場保健会宇治支所	京都府宇治市広野町成田1番地7	近鉄大久保駅下車徒歩15分 大久保駅京阪宇治バス線ケ原バス停	○	○	○	○	
	5262480	済生会京都府病院	京都府長岡京市今里南平尾8番地	阪急電鉄「長岡天神」又はJR「長岡京」より阪急バスにて10分	○	○	○		
	5262482	石鎚会田辺中央病院	京都府京田辺市田辺中央6−1−6	近鉄京都線新田辺駅より徒歩約1分／ JR学研都市線京田辺駅より徒歩約3分	○	○			○
	5262484	京都山城総合医療センター	京都府木津川市木津駅前一丁目27	JR線木津駅より徒歩1分	○	○			○
	5262485	八仁会久御山南病院	京都府久世郡久御山町坊之池坊村中28	京阪電車八幡駅タクシーにて10分	○	○			
	5262489	JCHO京都鞍馬口医療センター	京都府京都市北区小山下総町27	地下鉄烏丸線「鞍馬口」駅2番出口より徒歩300m	○	○			
大阪府	5272491	中之島クリニック	大阪府大阪市福島区福島2丁目1−2	JR環状線「福島駅」徒歩7分、 JR東西線「新福島駅」徒歩5分、	○	○			
	5272499	きつこう会多根クリニック	大阪府大阪市港区弁天1−2II−600	JR環状線地下鉄中央線弁天町駅徒歩5分	○	○	○		
	5272503	大阪警察病院付属人間ドッククリニック	大阪府大阪市天王寺区石ヶ辻町15番15号 上六メディカルビル	近鉄大阪上本町駅より徒歩2分、 地下鉄谷町線谷町九丁目駅より徒歩8分	○	○			
	5272504	松徳会桃山クリニック	大阪府大阪市天王寺区華ヶ崎町2−22	JR・近鉄・地下鉄鶴橋駅徒歩7分	○	○	○	○	
	5272505	聖授会総合健診センター	大阪府大阪市天王寺区東高津町7番11号 大阪府教育会館5階	近鉄上本町駅徒歩約3分。 地下鉄谷町9丁目駅徒歩5分。	○	○	○		
	5272511	入野医院	大阪府大阪市浪速区元町2−3−19 TCAビル4階	大阪メトロ・近鉄・南海・JR各線なんば駅から徒歩10分	○	○	○	○	
	5272513	KKCウエルネスなんば健診クリニック	大阪府大阪市浪速区難波中1−10−4 南海SK難波ビル10階	地下鉄「なんば駅(6号出口)」より徒歩1分、 南海「なんば駅」徒歩3分、JR・近鉄「難波」駅より徒歩5分	○	○	○	○	
	5272516	医誠会医誠会病院	大阪府大阪市東淀川区菅原6−2−25	阪急京都線淡路駅徒歩10分 大阪市バス井高野車庫行「菅原」前	○	○	○	○	
	5272518	淀川キリスト教病院	大阪府大阪市東淀川区柴島1−7−50	阪急崇禅寺駅徒歩3分、 阪急柴島駅徒歩3分(駅前です)	○	○			
	5272519	あけぼの会	大阪府大阪市東淀川区西淡路2−15−5 あけぼのビル	JR東淀川駅東出口から徒歩3分	○	○	○	○	○
	5272523	有隣会　東大阪病院	大阪府大阪市城東区中央1−7−22	地下鉄長堀鶴見緑地線・今里筋線蒲生四丁目1番出口徒歩3分	○	○	○		○
	5272525	大阪市立大学医学部附属病院先端予防医療部附属クリニックMedCity21	大阪府大阪市阿倍野区阿倍野筋1−1−43 あべのハルカス21階	JR・地下鉄天王寺駅、近鉄南大阪線大阪阿部野橋駅より徒歩5分	○	○			
	5272528	南大阪総合健診センター	大阪府大阪市西成区南津守7−14−32	地下鉄四つ橋線北加賀屋駅下車2番出口東へ、 2つ目の信号(東加賀屋1)を左折すぐ。	○	○			○
	5272529	健人会那須クリニック関西検診協会	大阪府大阪市淀川区西中島4−4−21サンノビル	地下鉄御堂筋線西中島南方駅から徒歩4分	○	○		○	
	5272530	互恵会　大阪回生病院	大阪府大阪市淀川区宮原1−6−10	JR新大阪駅西口出口を右へ徒歩3分・ 地下鉄御堂筋線新大阪駅1番出口を右へ徒歩3分	○	○		○	○
	5272532	KKCウエルネス新大阪健診クリニック	大阪府大阪市淀川区西中島6−1−1 新大阪プライムタワー7階	JR新大阪駅から徒歩7分、地下鉄御堂筋線西中島南方駅から徒歩3分、 阪急京都線南方駅から徒歩5分	○	○	○	○	
	5272534	敬節会西中島クリニック	大阪府大阪市淀川区西中島3−2−11	地下鉄御堂筋線西中島南方駅から徒歩3分、 阪急京都線南方駅より徒歩2分	○	○		○	○
	5272536	住友生命福祉文化財団　住友生命総合健診システム	大阪府大阪市淀川区西中島5−5−15 新大阪セントラルタワー北館3階	JR・大阪メトロ 御堂筋線「新大阪駅」より徒歩約3分、 阪急京都線「南方駅」より徒歩約10分	○	○			
	5272543	日本予防医学協会附属診療所　ウェルビーイング南森町	大阪府大阪市北区西天満5−2−18 三共ビル東館5階	地下鉄谷町線・堺筋線南森町駅より徒歩3分	○	○	○		○
	5272544	恵生会恵生会アプローズタワークリニック	大阪府大阪市北区茶屋町19−19 阪急茶屋町ビル(ちゃやまちアプローズ)7F	梅田駅茶屋町口出口徒歩6分・中津駅4番出口徒歩5分・ 大阪駅御堂筋口徒歩10分	○	○	○		○
	5272545	大道会帝国ホテルクリニック	大阪府大阪市北区天満橋1−8−50 帝国ホテル大阪3F	JR環状線桜ノ宮駅西出口より徒歩5分	○	○			
	5272548	渡辺医学会桜橋渡辺病院附属駅前第三ビル診療所	大阪府大阪市北区梅田1−1−3−1800 大阪駅前第三ビル18階	JR大阪駅下車徒歩5分・ 大阪市営地下鉄御堂筋線梅田駅徒歩5分	○	○	○	○	○
	5272549	聖授会フェスティバルタワークリニック	大阪府大阪市北区中之島2−3−18 中之島フェスティバルタワー15F	地下鉄四ツ橋線肥後橋駅と京阪中之島線渡辺駅直結。 JR大阪駅から徒歩11分	○	○	○		
	5272551	住友病院健康管理センター	大阪府大阪市北区中之島5−3−20	京阪電車中之島線中之島駅下車2番出口より南へ徒歩約3分	○	○			
	5272552	林クリニック	大阪府大阪市北区芝田2丁目7−18 LUCID　SQUARE　UMEDA1F	阪急梅田駅3分、 地下鉄梅田駅・JR大阪駅6分			○		

府都県道	機関コード	機関名称	住所	アクセス	人間ドック(男性)	人間ドック(女性)	健特診定	生活習慣病健診	単婦人科
大阪府	5272554	関西労働保健協会アクティ健診センター	大阪府大阪市北区梅田3−1−1 サウスゲートビル17階	JR大阪駅より徒歩2分。 阪急・地下鉄梅田駅より徒歩10分程。	○	○			
	5272556	大阪中央病院	大阪府大阪市北区梅田3−3−30	JR大阪駅から徒歩7分、 阪神・阪急・地下鉄梅田駅より徒歩圏内。	○	○	○		○
	5272558	生登会寺元記念西天満クリニック	大阪府大阪市北区西天満3−13−20 A5ビル3階	地下鉄谷町線・堺筋線南森町駅降車、 または JR東西線大阪天満宮駅降車西へ徒歩5分	○	○	○	○	
	5272562	大阪府結核予防会大阪総合健診センター	大阪府大阪市中央区道修町4−6−5	地下鉄御堂筋線淀屋橋駅下車徒歩5分、 京阪電鉄淀屋橋駅下車徒歩10分。	○	○	○		○
	5272564	福慈会福慈クリニック	大阪府大阪市中央区南船場2-1-3 フェニックス南船場3階	大阪メトロ「堺筋線」、「長堀鶴見緑地線」長堀橋駅2−B出口から徒歩5分	○	○	○		○
	5272570	オリエンタル労働衛生協会大阪支部メディカルクリニック	大阪府大阪市中央区久太郎町1−9−26 船場Sビル2F	大阪メトロ中央線/堺筋線堺筋本町6、7出口すぐ	○	○	○		
	5272572	医親会OBPクリニック	大阪府大阪市中央区城見2−2−53 大阪東京海上日動ビル4階	京橋駅南出口徒歩約5分、大阪ビジネスパーク駅4号出口徒歩約7分	○	○			○
	5272574	崇孝会長堀分院	大阪府大阪市中央区島之内1−21−24 ファースト・K・ビル	地下鉄堺筋線長堀橋駅　7番出口堺筋向かい側			○		○
	5272575	関西医科大学　天満橋総合クリニック	大阪府大阪市中央区大手前1−7−31 OMMビル3F	地下鉄谷町線・京阪電車天満橋駅すぐ	○	○	○	○	○
	5272582	城見会アムスニューオータニクリニック	大阪府大阪市中央区城見1−4−1 ホテルニューオータニ大阪4階	大阪城公園駅徒歩3分・ 京橋駅徒歩8分・大阪ビジネスパーク駅徒歩3分	○	○			
	5272585	英和会センタークリニック	大阪府大阪市中央区徳井町1−2−11 英和ビル1階・2階・3階	地下鉄谷町線谷町四丁目駅4番出口より徒歩3分	○	○	○	○	
	5272588	清恵会清恵会病院	大阪府堺市堺区南安井町1−1−1	南海高野線　堺東駅　徒歩18分	○	○	○		○
	5272589	生長会ベルクリニック	大阪府堺市堺区戎島町4−45−1 ホテル・アゴーラ　リージェンシー大阪堺11階	南海本線堺駅西口直結　ホテル・アゴーラ　リージェンシー大阪堺11階	○	○			
	5272594	頌徳会臼野クリニック	大阪府堺市中区深井中町1248	南海電鉄泉北高速鉄道深井駅より徒歩10分			○		
	5272596	コーナンメディカル鳳総合健診センター	大阪府堺市西区鳳東町4丁目401−1	JR阪和線鳳駅東出口から徒歩3分	○	○			○
	5272600	仁悠会吉川病院	大阪府堺市北区東三国ヶ丘町4−1−25	南海高野線「三国ヶ丘駅」より徒歩15分	○	○	○	○	
	5272604	徳洲会岸和田徳洲会病院	大阪府岸和田市加守町4−27−1	南海本線春木駅下車、山手へ徒歩8分	○	○	○		
	5272611	一翠会　一翠会千里中央健診センター	大阪府豊中市新千里東町1−5−3 千里朝日阪急ビル3F	大阪モノレール千里中央駅より すぐ・千里中央駅（御堂筋）すぐ	○	○	○	○	
	5272614	優美会吉井クリニック	大阪府吹田市豊津町1−21 エサカ中央ビル5階	地下鉄御堂筋線江坂駅5番出口すぐ。	○	○	○	○	○
	5272615	井上病院附属診療所	大阪府吹田市江の木町14−11	大阪市営地下鉄大阪メトロ線江坂駅下車8番出口より徒歩8分	○	○	○		
	5272617	大阪健康倶楽部　小谷診療所	大阪府吹田市江坂町4−10−1	地下鉄御堂筋線江坂駅徒歩15分	○	○	○		○
	5272620	油谷クリニック	大阪府泉大津市豊中町2−5−10	阪和線「和泉府中」駅より徒歩15分			○		
	5272626	祥佑会藤田胃腸科病院	大阪府高槻市松原町17−36	阪急高槻駅より徒歩8分	○	○			
	5272632	愛仁会愛仁会総合健康センター	大阪府高槻市幸町4−3	JR摂津富田駅より徒歩10分	○	○	○	○	○
	5272637	北辰会　有澤総合病院	大阪府枚方市中宮東之町12−14	京阪電鉄枚方市駅より京阪バスにて関西外大下車徒歩1分	○	○	○	○	○
	5272638	愛成会愛成クリニック	大阪府枚方市山之上西町32番15号	京阪電車枚方公園駅よりバスで5分さつき丘下車すぐ	○	○	○		○
	5272640	敬節会敬節クリニック	大阪府枚方市岡東町12−3−402 さんぷら座3号館4F	京阪枚方市駅直結。東改札出てさんぷら座3号館4階	○	○		○	○
	5272643	崇孝会北摂クリニック	大阪府茨木市大池1−10−37	阪急京都線茨木市駅から徒歩8分	○	○	○		○
	5272644	大阪府済生会茨木病院	大阪府茨木市見付山2丁目1番45号	病院送迎バス又は近鉄バス	○	○	○		○
	5272646	領愛会大嶋クリニック	大阪府茨木市双葉町8−19 景星ビル2−5階	阪急茨木市駅徒歩1分	○	○			
	5272647	和倉会サンタマリア病院	大阪府茨木市新庄町13−15	阪急茨木市駅より徒歩8分・ JR茨木市より徒歩10分	○	○	○		○
	5272650	桜希会東朋八尾健診クリニック	大阪府八尾市光町1丁目26番地 メルベーユ光町101	近鉄八尾駅より徒歩5分／ アリオ八尾バス停より徒歩3分	○	○	○	○	○
	5272651	徳洲会八尾徳洲会総合病院	大阪府八尾市若草町1−17	近鉄八尾駅より徒歩20分	○	○			
	5272653	医親会りんくうタウンクリニック	大阪府泉佐野市りんくう往来北1番 りんくうゲートタワービル(SiSりんくうタワー)8階	JR・南海りんくうタウン駅直結	○	○			
	5272654	宝生会PL病院	大阪府富田林市新堂2204番地	近鉄長野線富田林駅、南海高野線金剛駅よりサービスカーあり	○	○			
	5272659	山弘会上山病院	大阪府寝屋川市秦町15番3号検診センター	京阪寝屋川市駅より徒歩15分 又は京阪バス秦北口停下車すぐ	○	○	○	○	
	5272660	毅峰会青樹会病院	大阪府寝屋川市緑町47−7	京阪電車香里園駅下車徒歩15分。 香里園駅・寝屋川市駅より巡回バス有り。	○	○	○	○	○
	5272664	生登会寺元記念病院	大阪府河内長野市古野町4番11号	南海高野線・近鉄南大阪線にて河内長野駅下車、 徒歩約7分	○	○	○		
	5272665	生登会てらもと医療リハビリ病院	大阪府河内長野市喜多町14−1	南海高野線・近鉄線河内長野駅徒歩5分			○	○	
	5272669	徳洲会松原徳洲会病院	大阪府松原市天美東7−13−26	近鉄南大阪線河内天美駅より徒歩3分	○	○	○		○
	5272674	仁泉会仁泉会病院	大阪府大東市諸福8−2−22	JR鴻池新田駅より徒歩約15分。 又はシャトルバス運行しています	○	○	○	○	
	5272677	生長会府中クリニック	大阪府和泉市肥子町2丁目2番1号	JR阪和線和泉府中駅徒歩5分	○	○			
	5272678	箕面市立医療保健センター	大阪府箕面市萱野5−8−1	地下鉄御堂筋線千里中央駅阪急バス箕面市立病院前下車	○	○			
	5272679	COM内科クリニック	大阪府箕面市船場東2−5−47 COM3号館4階	千里中央からバスで5分新船場北橋下車。 東へ徒歩3分	○	○	○	○	
	5272687	医進会高石加茂病院	大阪府高石市西取石3−23−17	JR阪和線富木駅徒歩10分	○	○			
	5272697	信愛会畷生会脳神経外科病院	大阪府四條畷市中野本町28−1	JR東西線忍ヶ丘駅から徒歩7分。 JR東西線四條畷駅、忍ヶ丘駅より無料送迎バスあり。	○	○	○		
	5272699	樫本会樫本病院	大阪府大阪狭山市東茱萸木4−1151	南海高野線金剛駅より送迎バス有・南海高野線滝谷駅より徒歩10分	○	○	○	○	
	5272706	関西労働保健協会千里LC健診センター	大阪府豊中市新千里東町1−4−2 千里ライフサイエンスビル4階	北大阪急行(地下鉄御堂筋線)、大阪モノレール千里中央駅すぐ	○	○			
	5272711	京星会JOHメディカルクリニック	大阪府大阪市北区曽根崎新地1−4−20 桜橋Mビル2F	JR北新地駅11-21出口徒歩30秒、 大阪市営地下鉄西梅田駅C-60出口徒歩1分、JR大阪駅徒歩5分	○	○	○	○	
	5272715	瑞和会ラッフルズメディカル大阪クリニック	大阪府大阪市北区梅田2−5−25 ハービスPLAZA4階	阪神梅田駅より徒歩6分、 四つ橋線西梅田駅より徒歩6分、JR大阪駅より徒歩7分	○	○	○	○	
	5272716	吹田医療福祉センター健都健康管理センター	大阪府吹田市岸部新町5番45号 VIERRA岸辺健都2階	JR岸辺駅直結	○	○			○

府都県道	機関コード	機関名称	住所	アクセス	人間ドック(男性)	人間ドック(女性)	健特診定	生活習慣病健診	単婦人科
大阪府	5272718	大阪府結核予防会大阪病院	大阪府寝屋川市寝屋川公園2276−1	JR学研都市線星田駅徒歩15分、 JR学研都市線星田駅、寝屋川公園駅、京阪電鉄寝屋川駅より無料シャトルバス運行。			○		
	5272719	大阪府結核予防会堺愛十字診療所	大阪府堺市堺区三国ケ丘御幸通59南海堺東ビル8階　南海堺東駅クリニックセンター内	南海高野線堺東駅下車すぐ			○		
	5272720	厚生会心斎橋クリニック	大阪府大阪市中央区西心斎橋1−4−3 心斎橋オーパ11階	大阪市地下鉄御堂筋線、長堀鶴見緑地線心斎橋駅下車 北改札7番出口直通。	○	○	○		○
	5272721	上野会上野会クリニック	大阪府大阪市住吉区長居東4−21−26	地下鉄御堂筋線長居駅6番出口より徒歩3分、 JR阪和線長居駅東出口徒歩5分。	○	○	○	○	
	5272722	協仁会小松病院健康管理センター	大阪府寝屋川市川勝町8番2号	京阪寝屋川市駅より東へ徒歩約15分。 京阪寝屋川市駅より無料送迎バスあり。	○	○	○	○	○
	5272724	メディカル春日会革嶋クリニック	大阪府大阪市北区梅田2丁目4−13 阪神産経桜橋ビル2階	地下鉄四ツ橋線西梅田駅より徒歩2分。	○	○	○		
	5272726	第一東和会病院健診センター	大阪府高槻市宮野町2番17号	JR高槻駅から高槻市営バスで9分／ 阪急高槻市駅から高槻市営バスで4分、徒歩で15分	○	○			
	5272728	康生会泉佐野優人会病院	大阪府泉佐野市湊4−5−17	南海本線射井原里駅より徒歩7分			○		
	5272730	健昌会淀川健康管理センター	大阪府大阪市淀川区十三本町1−1−9	阪急十三駅西口より徒歩1分	○	○	○	○	
	5272736	大阪暁明館大阪暁明館病院	大阪府大阪市此花区西九条5丁目4−8	JR環状線西九条駅より徒歩5分	○	○	○	○	
	5272738	健昌会福島健康管理センター	大阪府大阪市福島区玉川2−12−16	玉川駅より徒歩5分／JR野田駅より徒歩6分／ 阪神野田駅より徒歩7分／JR新福島駅より徒歩8分	○	○	○	○	
	5272739	健昌会近畿健診センター	大阪府大阪市北区西天満5−9−3 アールビル本館2階	南森町駅より徒歩3分／ 大阪天満宮駅より徒歩6分	○	○	○	○	
	5272741	大阪桜十字桜十字グランフロント大阪クリニック	大阪府大阪市北区大深町3−1 グランフロント大阪北館6階	JR大阪駅直結	○	○	○	○	
	5272744	西恵会西川婦人科内科クリニック	大阪府大阪市中央区備後町4−1−3 御堂筋三井ビル1階	市営地下鉄御堂筋線本町駅より徒歩2分					○
兵庫県	5282713	神戸健康共和会東神戸病院	兵庫県神戸市東灘区住吉本町1−24−13	JR住吉駅北へ徒歩5分	○	○	○	○	
	5282714	愛和会金沢病院	兵庫県神戸市灘区神ノ木通4−2−15	阪急王子公園駅・六甲駅、阪神大石駅、JR六甲道駅より徒歩10分。 市バス将軍通下車すぐ前。			○	○	
	5282716	兵庫県予防医学協会健診センター	兵庫県神戸市灘区岩屋北町1−8−1	JR摩耶駅より西へ徒歩4分。 阪神西灘駅北西へ徒歩5分。	○	○	○	○	○
	5282717	六甲病院健康管理センター	兵庫県神戸市灘区土山町5−1	阪急六甲駅・JR六甲道駅・阪神御影駅より神戸市バス「六甲ケーブル下」 行き乗車、「高羽町」停留所下車徒歩5分	○	○			
	5282718	兵庫県予防医学協会健康ライフプラザ	兵庫県神戸市兵庫区駅南通5−1−2 キャナルタウン中央300	JR兵庫駅南へ徒歩1分	○	○	○	○	○
	5282720	兵庫県健康財団保健検診センター	兵庫県神戸市兵庫区荒田町2−1−12	JR神戸駅より徒歩15分・ 地下鉄大倉山駅より徒歩8分	○	○			
	5282721	顕鐘会神戸百年記念病院	兵庫県神戸市兵庫区御崎町1丁目9番1号	JR兵庫駅より連絡バスを30分ごとに運行（無料）	○	○			
	5282723	丸山病院健診部	兵庫県神戸市長田区丸山町3−4−22	JR兵庫駅下車 市バス4番　丸山停下車徒歩3分	○	○			
	5282724	神戸医療生活協同組合神戸協同病院	兵庫県神戸市長田区久保町2−4−7	JR新長田駅神戸市営地下鉄新長田駅より南へ徒歩7分	○	○	○		
	5282726	神戸掖済会病院	兵庫県神戸市垂水区学が丘1−21−1	JR垂水駅・舞子駅からバス10～15分、 地下鉄学園都市駅からバス約15分、第二神明道路高丸Icから車で約2分	○	○			
	5282732	まほし会真星病院	兵庫県神戸市北区山田町上谷上字古古谷12−3	神戸電鉄花山駅徒歩5分 箕谷インター有馬街道沿	○	○			
	5282735	社会医療法人神鋼記念会　総合健康管理センター	兵庫県神戸市中央区脇浜町1−4−47	JR灘駅南口徒歩約7分、 阪急春日道駅徒歩約6分			○		
	5282739	朝日ビル中院クリニック	兵庫県神戸市中央区浪花町59 朝日ビル8F	JR・阪急・阪神・地下鉄三宮駅徒歩7分、 JR・阪神元町歩5分	○	○	○	○	○
	5282743	愛和会金沢クリニック	兵庫県神戸市中央区加納町6丁目6−1 金沢ビル11階	阪神・阪急・JRで三宮駅下車徒歩10分	○	○	○		○
	5282744	三聖会三聖病院	兵庫県神戸市中央区琴ノ緒町4−2−5	JR三ノ宮駅東出口を北側に出て東に向かって徒歩3分	○	○	○		
	5282746	KKCウエルネス神戸健診クリニック	兵庫県神戸市中央区磯上通8−3−5 明治安田生命神戸ビル12階	JR三ノ宮駅中央口/西口より徒歩5分、 阪神・神戸新交通三宮駅A8より徒歩2分、三宮・花時計前駅C2より徒歩1分	○	○	○	○	
	5282747	伍仁会岡本クリニック	兵庫県神戸市中央区三宮町1−10−1 神戸交通センタービル7F	JR/阪急/阪神/市営地下鉄各線三宮駅より徒歩2・3分	○	○		○	○
	5282749	京都工場保健会神戸健診クリニック	兵庫県神戸市中央区元町通2丁目8番14号 オルタンシアビル3階	JR元町駅より徒歩3分・阪神電鉄元町駅より徒歩3分	○	○	○	○	
	5282752	菫会　伊川谷病院	兵庫県神戸市西区池上2−4−2	市営地下鉄伊川谷駅より明石駅行バス10分、 池上2丁目下車すぐ	○	○			○
	5282754	空地内科院	兵庫県姫路市呉服町8空地ビル5F	JR姫路駅北へ徒歩10分	○	○			
	5282756	汐咲会井野病院	兵庫県姫路市大塩町汐咲1−27	山陽電鉄大塩駅下車南西へ徒歩2分	○	○		○	
	5282757	聖フランシスコ会姫路聖マリア病院	兵庫県姫路市仁豊野650番地	神姫バスマリア病院前下車 徒歩0分／ JR播但線仁豊野駅より徒歩10分	○	○			
	5282761	入江病院	兵庫県姫路市飾磨区英賀春日町2−25	JR山陽本線「英賀保」駅下車、徒歩5分。神姫バス「春日町」停留所下車、 徒歩3分。	○	○			
	5282762	松浦会　姫路第一病院	兵庫県姫路市御国野町国分寺143	JR山陽本線、御着駅から徒歩15分	○	○		○	○
	5282765	芙翔会姫路愛和病院	兵庫県姫路市飯田3丁目219番地の1	山陽電鉄亀山駅より徒歩3分	○	○	○	○	
	5282766	山本内科・胃腸科	兵庫県姫路市豊沢町140 新姫路ビル2F	JR姫路駅南口より南へ徒歩5分	○	○	○	○	
	5282768	姫路市医師会	兵庫県姫路市西今宿3−7−21	JR姫新線播磨高岡駅下車徒歩3分	○	○		○	
	5282769	みどりの会酒井病院	兵庫県姫路市飾西412−1	JR姫新線「余部駅」より北へ徒歩3分	○	○	○		
	5282771	豊繁会　近藤病院	兵庫県尼崎市昭和通4−114	阪神電車「尼崎駅」から西へ徒歩8分。 国道2号線沿い。	○	○	○	○	
	5282772	社会医療法人愛仁会カーム尼崎健診プラザ	兵庫県尼崎市御園町54番地 カーム尼崎2階	阪神電鉄「尼崎」駅下車。徒歩2分	○	○	○	○	○
	5282776	辻クリニック	兵庫県尼崎市御園町38番地	阪神尼崎駅南出口より徒歩1分	○	○	○		
	5282787	久仁会明石同仁病院	兵庫県明石市魚住町清水2183	JR土山駅より、北東に徒歩5分。国道2号線沿	○	○	○	○	
	5282789	仁恵会石井病院	兵庫県明石市天文町1丁目5番11号	JR神戸線明石駅東へ徒歩10分程度	○	○	○		
	5282794	西宮市医師会	兵庫県西宮市染殿町8−3 西宮健康開発センター内	阪神西宮駅、JR西宮駅、阪神・阪急今津駅より徒歩10分	○	○	○		○
	5282795	坂上田病院	兵庫県西宮市津門仁辺町6番25号	阪急・阪神電車今津駅北へ徒歩5分。 JR西宮駅東南へ徒歩15分。	○	○	○	○	
	5282796	明和病院	兵庫県西宮市上鳴尾町4番31号	阪神電鉄鳴尾駅から徒歩約5分	○	○			○
	5282803	芦屋セントマリア病院	兵庫県芦屋市朝日ケ丘町8番22号	JR芦屋駅北口を出てすぐの道を徒歩3分のローソン横からシャトルバス (30分間隔)あり	○	○	○		

府都県道	機関コード	機関名称	住所	アクセス	人間ドック（男性）	人間ドック（女性）	健特診定	生活習慣病健診	単婦人科診
兵庫県	5282806	IHI播磨病院	兵庫県相生市旭三丁目5−15	相生駅からバスで10分 駐車場108台　当日外来患者駐車場無料			○	○	○
	5282809	たじま医療生活協同組合ろっぽう診療所	兵庫県豊岡市今森465番地1	全但バス　江本バス停より約5分			○		
	5282814	伯鳳会赤穂中央病院	兵庫県赤穂市惣門町52−6	JR播州赤穂駅より西へ700m、徒歩10分	○	○	○	○	○
	5282822	宝塚医療生活協同組合　高松診療所	兵庫県宝塚市高松町5-10	阪急逆瀬川駅よりバスにて高松バス停下車（約15分）			○		○
	5282824	協和会協立温泉病院	兵庫県川西市平野1−39−1	能勢電鉄平野駅下車すぐ阪急バス平野停留所下車徒歩2分			○		
	5282828	みどり会にしき記念病院	兵庫県丹波篠山市西谷575−1	舞鶴若狭自動車道丹南篠山口から車で約7分	○	○	○	○	
	5282832	淡路平成会平成病院	兵庫県南あわじ市八木養宜中173	三原ICを出て信号を左。次の信号を左。 10分位走ると左手に水色の病院	○	○	○	○	○
	5282834	一般社団法人　日本健康倶楽部和田山診療所	兵庫県朝来市和田山町寺谷353−1	JR和田山駅から徒歩15分　タクシー5分	○	○	○		
	5282837	加東市民病院	兵庫県加東市家原85番地	神姫バス、加東市民病院口下車、 徒歩2分	○	○			
	5282838	晴風園今井病院	兵庫県川辺郡猪名川町北田原字屏風岳3番地	阪急宝塚線川西能勢口駅・能勢電鉄山下駅から無料送迎バス	○	○	○		○
	5282851	公立神崎総合病院	兵庫県神崎郡神河町粟賀町385	JR播但線「寺前」駅よりバスで10分	○	○			
	5282852	笹生病院	兵庫県西宮市弓場町5−37	阪神香櫨園駅より徒歩6分、阪急夙川駅より徒歩16分、 JRさくら夙川駅より徒歩11分、阪神森具バス停より徒歩3分	○	○			
	5282854	ヒューマンメディカル尼崎新都心病院	兵庫県尼崎市潮江1−3−43	JR尼崎駅北出口より徒歩3分。	○	○			
	5282855	地域医療機能推進機構神戸中央病院附属健康管理センター	兵庫県神戸市中央区東川崎町1−5−7神戸情報文化ビル17階	JR神戸駅から徒歩5分。地下鉄ハーバーランド駅から徒歩4分。	○	○			
	5282859	尼崎医療生協病院	兵庫県尼崎市南武庫之荘12−16−1	JR立花駅より徒歩15分。JR立花駅・阪急武庫之荘駅から無料巡回バスを運行。 阪神バス水堂町4丁目より徒歩3分。	○	○			
	5282869	医療法人中馬医療財団中馬病院	兵庫県尼崎市開明町3−29	阪神尼崎駅より南へ徒歩4分（五合橋線沿い）			○		
	5282874	五葉会城南多胡病院	兵庫県姫路市本町165	JR姫路駅より徒歩8分	○	○	○		
奈良県	5292857	平和会　吉田病院	奈良県奈良市西大寺赤田町1丁目7番1号	近鉄大和西大寺駅より病院送迎バス約10分	○	○	○	○	○
	5292861	松本快生会西奈良中央病院	奈良県奈良市鶴舞西町1−15	近鉄奈良線「学園前」駅下車徒歩10分	○	○			
	5292863	奈良市総合医療検査センター	奈良県奈良市柏木町519−5	近鉄奈良駅 又は、JR奈良駅西口より奈良交通バス恋の窪町行き。 柏木町下車徒歩5分	○	○	○	○	
	5292864	新生会総合病院　高の原中央病院	奈良県奈良市右京1丁目3−3	電車で近鉄京都線「高の原駅」下車。 徒歩5分	○	○	○		
	5292865	拓生会奈良西部病院	奈良県奈良市三碓町2143−1	近鉄東生駒駅から奈良交通バス帝塚山住宅行き帝塚山大学前下車	○	○	○	○	
	5292868	葛城メディカルセンター	奈良県大和高田市西町1−45 大和高田市保健センター3F	JR高田駅徒歩10分 もしくは近鉄大和高田駅　徒歩10分	○	○	○	○	○
	5292869	大和高田市立病院	奈良県大和高田市礒野北町1番1号	近鉄南大阪線高田市駅より徒歩10分	○	○			
	5292871	大和郡山病院	奈良県大和郡山市朝日町1番62号	近畿日本鉄道橿原線郡山駅下車徒歩1分	○	○	○		
	5292875	平成会平成記念病院	奈良県橿原市四条町827	近鉄八木西口より徒歩10分。車で来院時、駐車料金（1回100円）発生	○	○			○
	5292883	グランソール奈良	奈良県宇陀市菟田野松井8−1	近鉄榛原駅より車で10分（無料送迎あり） お車でお越しの場合、無料駐車場あり	○	○	○		
	5292886	果恵会ヤマト健診クリニック	奈良県北葛城郡王寺町久度4丁目5番27号	JR大和路線「王寺駅」北口より徒歩7分	○	○	○	○	
	5292891	岡谷会おかたに病院	奈良県奈良市南京終町1丁目25−1	JR京終駅より徒歩5分／ JRまたは近鉄奈良駅より市内循環バス八軒町より徒歩5分			○		
和歌山県	5302893	中谷医科歯科クリニック	和歌山県和歌山市屋形町1丁目26番地	JR和歌山駅より三木町新町バス停下車徒歩3分	○	○			
	5302896	曙会和歌浦中央病院	和歌山県和歌山市塩屋6−2−70	JR和歌山駅より和歌山バス医大病院行き和歌浦中央病院前下車徒歩1分	○	○	○		○
	5302897	和歌山市医師会成人病センター	和歌山県和歌山市手平二丁目1−2 県民交流プラザ和歌山ビッグ愛3階	宮前駅より北へ徒歩7分。和歌山駅徒歩16分。 和歌山バス手平出島バス停より徒歩約3分。	○	○		○	
	5302899	巨周会喜多クリニック和歌山診療所	和歌山県和歌山市小松原通1−1−11 大岩ビル3F	JR和歌山駅・南海和歌山駅、バス県庁前下車、バス停から徒歩10分	○	○		○	
	5302903	小池クリニック	和歌山県和歌山市太田二丁目13番地25号 ヒロメディカルセンター	JR和歌山駅より東へ徒歩3分	○	○			
	5302907	南労会紀和病院　紀和健康管理センター	和歌山県橋本市岸上18−1	南海高野線橋本駅下車、病院送迎バス有り。 南海高野線学文路駅下車徒歩15分、紀伊山田駅下車徒歩15分	○	○			
	5302913	千徳会桜ヶ丘病院	和歌山県有田市箕島904	JRきのくに線箕島駅下車　徒歩3分	○	○	○		○
	5302914	黎明会健診センター・キタデ	和歌山県御坊市湯川町財部733−1	JR紀勢本線の御坊駅から紀州鉄道に乗り換え、学問駅下車、徒歩3分。	○	○			
	5302917	竹村医院	和歌山県田辺市東山1−3−8	JR紀伊田辺駅徒歩7分	○	○	○		
	5302921	新宮市立医療センター	和歌山県新宮市蜂伏18番7号	JR紀伊佐野駅より徒歩20分	○	○			○
鳥取県	5312932	生協法人鳥取医療生活協同組合鳥取生協病院	鳥取県鳥取市末広温泉町458	鳥取駅より徒歩7分	○	○	○		○
	5312934	中国労働衛生協会鳥取検診所	鳥取県鳥取市湖山町東4−95−1	JR湖山駅徒歩5分	○	○	○		
	5312938	山陰労災病院	鳥取県米子市皆生新田1−8−1	米子駅より労災病院行かイオン行バスで15分	○	○			
	5312939	同愛会博愛病院	鳥取県米子市両三柳1880	JR米子駅より日交バス三柳線乗車、博愛病院前下車徒歩0分	○	○			○
	5312942	中国労働衛生協会米子検診所	鳥取県米子市二本木501−6	JR山陰線伯耆大山駅より徒歩10分	○	○	○		
	5312943	仁厚会藤井政雄記念病院	鳥取県倉吉市山根43−1	JR倉吉駅から徒歩10分	○	○			
島根県	5322949	松江市立病院	島根県松江市乃白町32−1	乃木駅よりタクシー10分、 徒歩20分	○	○			
	5322952	松江東健康クリニック	島根県松江市西尾町13−1	JR松江駅より松江市営バスにて小平バス停下車徒歩3分	○	○	○		
	5322960	岡倉会しまね総合健診クリニック	島根県出雲市武志町751−1	一畑電鉄川跡駅下車徒歩2分			○	○	
	5322961	出雲市民病院	島根県出雲市塩冶町1536−1	JR出雲市駅より徒歩にて約10分	○	○	○	○	○
岡山県	5332985	積仁会佐藤内科	岡山県岡山市北区中山下1−2−40	岡山駅より路面電車にて柳川駅下車、 東へ徒歩4分			○	○	○
	5332988	川崎医科大学総合医療センター	岡山県岡山市北区中山下2−6−1	JR岡山駅よりバスで天満屋下車徒歩5分	○	○	○	○	○

府都県道	機関コード	機関名称	住所	アクセス	人間ドック（男性）	人間ドック（女性）	健特診定	生活習慣病健診	単婦人科診
岡山県	5332992	養寿会ウェルビーイングメディカ保健クリニック	岡山県岡山市北区本町6番36号 第一セントラルビル6F	JR岡山駅東口より南へ徒歩3分	○	○	○	○	○
	5332996	岡山済生会総合病院健診センター	岡山県岡山市北区伊福町1−17−18	JR岡山駅西口より徒歩にて約7分	○	○	○	○	○
	5332998	岡山県健康づくり財団	岡山県岡山市北区平田408−1 岡山県南部健康づくりセンター	JR岡山駅より岡電バス「健康づくり財団・福祉の郷」行き 健康づくり財団病院前で下車	○	○			
	5333000	岡山中央診療所健康管理センター	岡山県岡山市北区柳町1−13−7	JR岡山駅より市役所方面へ徒歩10分	○	○	○	○	○
	5333005	川崎医科大学附属病院	岡山県倉敷市松島577	JR山陽本線・伯備線中庄駅北へ徒歩10分	○	○			
	5333007	淳風会健康管理センター倉敷	岡山県倉敷市連島中央3丁目1−19淳風スクエア	水島臨海鉄道弥生駅より徒歩15分／ 両備バスにて宝島寺バス停下車徒歩10分	○	○	○	○	
	5333008	大原記念倉敷中央医療機構倉敷中央病院付属予防医療プラザ	岡山県倉敷市鶴形1丁目11-11	JR山陽本線「倉敷駅」より徒歩15分	○	○			
	5333010	倉敷成人病健診センター	岡山県倉敷市白楽町282	JR倉敷駅徒歩約20分。またはバス約5分。 バス停「倉敷成人病センター前」下車徒歩3分	○	○	○		
	5333011	誠和会倉敷紀念病院	岡山県倉敷市中島831	JR倉敷駅から水島方面へ、バスで15分、 穴場神社前で下車	○	○	○		
	5333013	江原積善会ESクリニック	岡山県津山市津山口308	JR西日本津山線津山駅よりタクシーで10分	○	○			
	5333016	中国労働衛生協会津山検診所	岡山県津山市戸島634−25	中国道院庄ICから、車で5分	○	○	○		
	5333020	玉野三井病院	岡山県玉野市玉3−2−1	両備バス「玉橋」停留所よりすぐ			○	○	○
	5333024	薬師寺慈恵会薬師寺慈恵病院	岡山県総社市総社1−17−25	JR吉備線東総社駅より徒歩2分			○	○	○
	5333027	大ヶ池診療所	岡山県備前市大内571−1	JR赤穂線伊部駅徒歩15分	○	○	○		○
	5333028	備前市立備前病院	岡山県備前市伊部2245	JR赤穂線伊部駅西へ徒歩8分 宇野バス・備前バス　備前病院前	○	○			
	5333029	瀬戸内市立瀬戸内市民病院	岡山県瀬戸内市邑久町山田庄845−1	JR赤穂線邑久駅よりタクシーで5分／ 邑久駅より東備バスで10分	○	○	○	○	○
	5333030	赤磐医師会病院	岡山県赤磐市下市187−1	JR岡山駅より車で25分、 山陽自動車道山陽ICより北へ500m	○	○			
	5333040	岡山済生会昭和町健康管理センター	岡山県岡山市北区昭和町12−15	JR岡山駅西口より徒歩7分	○	○			
	5333041	岡山赤十字病院	岡山県岡山市北区青江二丁目1番1号	JR岡山駅・天満屋ステーションよりバスで「日赤病院入口」 又は「日赤病院」下車	○	○			
広島県	5343038	山本内科クリニック	広島県広島市中区八丁堀11−18 狩井ビル3階	電停立町下車し、東急ハンズのすぐ裏	○	○	○		
	5343039	福原内科医院	広島県広島市中区八丁堀11−10 KSビル3F	八丁堀福屋百貨店の北、みずほ銀行宝くじ売場並びの30m北。			○		
	5343043	グランドタワーメディカルコートライフケアクリニック	広島県広島市中区上八丁堀4−1 アーバンビューグランドタワー4F	広島電鉄白島線「縮景園前」駅より徒歩1分	○	○			
	5343045	広島県集団検診協会	広島県広島市中区大手町1−5−17	市内電車原爆ドーム前駅　アストラムライン本通り駅	○	○	○	○	○
	5343046	おおうち総合健診ぐにき内科	広島県広島市中区大手町3−6−12	中電前または市役所前電停　バス停下車 徒歩5分	○	○			
	5343051	広島県環境保健協会　健康クリニック	広島県広島市中区広瀬北町9−1	JR横川駅より徒歩10分	○	○	○	○	○
	5343052	あかね会中島土谷クリニック	広島県広島市中区中島町6−1	広島バス24号線平和記念公園前バス停下車、 広島電鉄紙屋町経由宇品行き中電前下車	○	○	○	○	○
	5343053	朋仁会広島中央健診所	広島県広島市中区八丁堀10−10	JR広島駅より市内電車で立町停留所下車、徒歩1分。	○	○			
	5343054	健康倶楽部	広島県広島市中区大手町3−7−5 広島パークビル3階	路面電車・バス共に中電前、徒歩1分	○	○	○		○
	5343056	つかさ会高橋メディカルクリニック	広島県広島市中区大手町3−13−29 メディオコート大手町2F	市内電車「市役所前」電停から徒歩3分	○	○	○		
	5343057	ヤマナ会　広島生活習慣病・がん健診センター	広島県広島市中区幟町13−4 広島マツダビル4階5階	市電「銀山町」または「胡町」電停下車徒歩約1分	○	○	○	○	○
	5343061	横山内科医院	広島県広島市南区東荒神町3−35 広島オフィスセンター1階	広島駅南口より徒歩6分	○	○	○	○	
	5343062	広島県地域保健医療推進機構総合健診センター	広島県広島市南区皆実町1−6−29 広島県健康福祉センター4階	広島電鉄比治山線「南区役所前」から徒歩1分	○	○			
	5343065	アルパーク検診クリニック	広島県広島市西区草津新町2−26−1 アルパーク東棟	JR山陽本線新井口駅より動く歩道で3分	○	○			
	5343066	広島中央保健生活協同組合福島生協病院健診センター	広島県広島市西区福島町1−24−7	広島電鉄市内線福島町電停下車　徒歩3分	○	○	○		○
	5343067	厚生堂長崎病院	広島県広島市西区横川新町3−11	JR横川駅南口・広電横川駅電停から西へ3分	○	○	○		○
	5343073	朋和会西広島リハビリテーション病院	広島県広島市佐伯区三宅6−265	JR山陽本線五日市駅下車。バスで約15分。	○	○	○	○	○
	5343080	エム・エム会クリニック広島健診	広島県呉市本通1−1−1 メガネ橋プラザ2階	JR呉線呉駅下車徒歩5分・ 呉市営バス中通1丁目下車徒歩2分	○	○	○		
	5343081	広島県済生会呉病院	広島県呉市三条2−1−13	呉駅より徒歩7分	○	○			
	5343087	宗斉会須波宗斉会病院	広島県三原市須波ハイツ2−3−10	JR三原駅より3番バス乗場・ すなみ荘行き20分すなみ荘前下車	○	○			○
	5343088	三原市医師会病院	広島県三原市宮浦1−15−1	JR三原駅より徒歩20分。 バスで病院行きあり4、5乗車	○	○			
	5343090	啓卯会村上記念病院	広島県尾道市新浜1−14−26	JR山陽本線尾道駅よりバスで7分	○	○	○	○	○
	5343091	広島県厚生農業協同組合連合会尾道総合病院	広島県尾道市平原一丁目10番23号	山陽本線尾道駅よりバスで20分	○	○			
	5343092	中国労働衛生協会尾道検診所	広島県尾道市平原三丁目1−1	新尾道駅から車で約10分 尾道駅から車で約15分	○	○	○		○
	5343094	中国労働衛生協会	広島県福山市引野町5−14−2	JR山陽線東福山駅南口より徒歩7分	○	○	○		
	5343099	仁恵会福山検診所	広島県福山市南本庄5−11−1	福山駅前からバス市内線西廻り乗車し池ノ渕下車にて徒歩10分	○	○	○	○	
	5343105	神原病院	広島県福山市赤坂町大字赤坂1313番地	JR山陽本線備後赤坂駅より徒歩5分	○	○	○	○	
	5343115	若葉会西条中央病院	広島県東広島市西条昭和町12−40	JR山陽本線西条駅より徒歩10分 山陽新幹線東広島駅より車で10分	○	○	○	○	
	5343118	ヤマナ会東広島記念病院　広島生活習慣病・がん健診センター東広島	広島県東広島市西条町吉行2214	JR山陽本線西条駅下車バス高美ガ丘行東広島記念病院前下車。 午前中は無料送迎バス有。	○	○	○	○	○
	5343124	ヤマナ会広島生活習慣病・がん健診センター大野	広島県廿日市市大野早時3406−1	JR山陽本線前空駅より徒歩5分 山陽道大野ICより車で5分	○	○	○	○	○
	5343125	済生会広島病院　健康管理センター	広島県安芸郡坂町北新地2−3−10	JR呉線矢野駅より徒歩15分	○	○	○	○	
	5343133	明樟会あおぞら健診・内科クリニック	広島県広島市中区三川町1−20 ピンクリボン39ビル7・8階	広島電鉄「八丁堀」駅より徒歩5分	○	○	○	○	

府都県道	機関コード	機関名称	住所	アクセス	人間ドック(男性)	人間ドック(女性)	健特診定	生活習慣病健診	単婦人科
山口県	5353135	下関市立市民病院	山口県下関市向洋町一丁目13番1号	JR下関駅よりバス（市民病院経由）市民病院バス停下車徒歩1分	○	○	○		
	5353137	其桃会西尾病院	山口県下関市竹崎町1−16−3	JR下関駅より徒歩5分	○	○	○	○	
	5353146	医療生活協同組合健文会宇部協立病院	山口県宇部市五十目山町16−23	JR宇部岬駅より徒歩7分 宇部協立病院前バス亭より徒歩1分	○	○	○		
	5353147	宇部興産中央病院	山口県宇部市大字西岐波750	市営バス「宇部興産中央病院」すぐ。 JR宇部線「丸尾駅」徒歩15分	○	○			○
	5353149	曙会佐々木外科病院総合健診センター	山口県山口市泉都町9−13	JR山口線湯田温泉駅下車徒歩15分（タクシー5分）	○	○			○
	5353150	水生会　柴田病院	山口県山口市大内矢田北5−11−21	JR山口駅よりJRバス「防府」行、 又は防長バス「徳山」行に乗車、「矢田」停留所下車後徒歩1分	○	○	○	○	
	5353151	向陽会阿知須同仁病院	山口県山口市阿知須4241−4	JR阿知須駅から徒歩3分	○	○	○		○
	5353155	山口県厚生農業協同組合連合会小郡第一総合病院	山口県山口市小郡下郷862番地3	JR新山口駅北口発防長交通「山口行」乗車、 「寿通り、小郡第一病院前」下車	○	○	○		○
	5353156	清仁会林病院	山口県山口市小郡下郷751番地4	山陽本線新山口駅北口より徒歩で15分	○	○	○	○	○
	5353157	山口総合健診センター	山口県山口市小郡下郷1773−1	山陽線山陽新幹線新山口駅より徒歩15分。	○	○	○	○	
	5353161	協愛会阿知須共立病院	山口県山口市阿知須4841−1	JR宇部線阿知須駅うら徒歩2分	○	○	○	○	
	5353164	博愛会山口博愛病院	山口県防府市お茶屋町2−12	JR山陽本線防府駅、南へ徒歩15分	○	○	○		
	5353168	防府消化器病センター	山口県防府市駅南町14−33	JR山陽本線防府駅より徒歩約10分	○	○			
	5353169	同仁会周南記念病院	山口県下松市生野屋南1丁目10番1号	JR岩徳線周防花岡・生野屋下車徒歩10分 防長交通:周南記念病院行（下松駅発・徳山駅発）	○	○	○		
	5353178	岩国病院	山口県岩国市岩国3−2−7	JR岩国駅より錦帯橋方面バスで新町バス停。徒歩2分	○	○			○
	5353182	錦病院	山口県岩国市錦見7−15−7	JR西岩国駅下車、徒歩10分。	○	○	○		
	5353188	陽光会光中央病院	山口県光市島田2−22−16	JR光駅下車、JRバスか防長交通にて約5分。	○	○			
	5353192	山口県厚生農業協同組合連合会周東総合病院	山口県柳井市古開作1000−1	JR山陽本線柳井駅下車、防長バス10分「周東総合病院前」下車	○	○	○		○
	5353194	美祢市立病院	山口県美祢市大嶺町東分11313−1	JR美祢駅より徒歩15分。中国自動車道美祢ICより車で10分。	○	○			○
	5353196	仁徳会周南病院	山口県周南市御幸通2−8	山陽線JR徳山駅より徒歩5分	○	○	○		○
	5353197	地域医療支援病院オープンシステム徳山医師会病院	山口県周南市東山町6番28号	徳山駅より徒歩30分 もしくはバスにて慶万バス停より徒歩7分	○	○	○		○
	5353198	周友会徳山病院	山口県周南市南浦山町5−14	JR徳山駅より車で約10分	○	○			
	5353199	地域医療機能推進機構徳山中央病院	山口県周南市孝田町1−1	JR徳山駅下車、防長バス緑ヶ丘循環中央病院前バス停下車	○	○			
	5353200	山陽小野田市民病院	山口県山陽小野田市大字東高泊1863番地1	JR山陽本線小野田駅より徒歩20分	○	○		○	○
徳島県	5363216	いちえ会伊月健診クリニック	徳島県徳島市東船場町1−8	JR徳島駅より徒歩5分、新町川ボートウォーク沿い	○	○	○	○	
	5363217	高川会虹の橋病院	徳島県徳島市中島田町3−60−1	徳島バス不動線又は鍛冶屋原線中島田停留所で下車	○	○	○	○	○
	5363219	小浜内科徳島クリニック	徳島県徳島市昭和町1丁目16番地	JR牟岐線阿波富田駅より徒歩3分	○	○	○	○	○
	5363220	徳島県総合健診センター	徳島県徳島市蔵本町1−10−3	JR蔵本駅下車徒歩3分。徳島バス・市バス中央病院前下車1分	○	○	○	○	○
	5363221	若葉会近藤内科病院	徳島県徳島市西新浜町1丁目6−25	市バス　新浜方面（南部循環（左））、 山城町方向（南部循環（右））「希望の郷前」下車	○	○			
	5363222	古川会こかわ医院	徳島県徳島市寺島本町西1−15	JR徳島駅より徒歩約5分	○	○			
	5363224	沖の洲病院健診センター	徳島県徳島市城東町1丁目8−8	徳島市バス　徳島商業高校前下車徒歩2分	○	○	○		○
	5363225	三輝会　徳島検診クリニック	徳島県徳島市南田宮4丁目8−56	JR佐古駅より徒歩10分	○	○	○		○
香川県	5373235	済生会支部香川県済生会病院	香川県高松市多肥上町1331−1	琴電太田駅より東へ車で約5分、 コトデンバス病院前下車徒歩1分	○	○			
	5373238	美術館診療所	香川県高松市香西東町433-1	JR予讃線香西駅下車徒歩約8分	○	○	○	○	
	5373239	清澄会ミタニ病院	香川県高松市三谷町1680番地1	ことでん仏生山駅より車で5分	○	○	○	○	
	5373242	博仁会キナシ大林病院	香川県高松市鬼無町藤井435−1	JR鬼無駅より徒歩15分。 高松駅より車で15分	○	○			
	5373244	如水会オリーブ高松メディカルクリニック	香川県高松市観光町649−8	コトデンバス庵治線高予備前下車2分・ 琴平電鉄長尾線花園駅下車5分	○	○	○		
	5373246	地域医療機能推進機構りつりん病院	香川県高松市栗林町3丁目5番9号	栗林公園東門信号、東200m栗林公園駅西となり	○	○	○	○	○
	5373248	KKR高松病院	香川県高松市天神前4−18	琴電瓦町駅より徒歩10分。 市内バス県庁前下車徒歩3分。	○	○			
	5373250	三宅医学研究所セントラルパーククリニック	香川県高松市番町1−10−16	琴平電鉄瓦町駅より徒歩10分	○	○	○		○
	5373251	雙和会クワヤ病院	香川県高松市塩屋町1−4	高松琴平電鉄片原町徒歩5分	○	○		○	
	5373252	福生会多田羅内科クリニック	香川県高松市番町3−3−1	琴電瓦町駅より徒歩8分 JR高松駅より徒歩10分駐車場もあり	○	○	○		
	5373254	香川県予防医学協会	香川県高松市伏石町2129−2	高松中央インターチェンジより車で5分	○	○	○		○
	5373258	まるがめ医療センター	香川県丸亀市津森町219	JR丸亀駅から車で5分	○	○	○		
	5373261	坂出聖マルチン病院	香川県坂出市谷町1丁目4−13	JR坂出駅より徒歩約5分。 駐車場完備。駐車券を提示にて無料。	○	○			
	5373264	香川成人医学研究所　ウェルチェックセンター	香川県坂出市横津町3−2−31	JR瀬戸大橋線坂出駅北口から徒歩20分	○	○	○	○	○
	5373265	昭龍会国重まこと医院	香川県坂出市笠指町4番28号	JR四国、坂出駅より南に徒歩5分	○	○	○	○	○
	5373267	豊南会　香川井下病院	香川県観音寺市大野原町花稲818−1	大野原インターチェンジより、車で約5分 JR観音寺駅から、車で約10分	○	○			
愛媛県	5383280	愛媛県総合保健協会診療所	愛媛県松山市味酒町1−10−5	伊予鉄大手町駅より徒歩5分／ JR松山駅より徒歩7分	○	○	○	○	○
	5383282	エヒメ健診協会	愛媛県松山市高岡町90−5	伊予鉄バス松山空港行富久口停留所下車 北へ徒歩2分	○	○	○	○	
	5383287	松山市医師会健診センター	愛媛県松山市藤原2丁目4−70	土橋駅より徒歩8分松山市駅より　徒歩12分	○	○	○	○	○

府都県道	機関コード	機関名称	住所	アクセス	人間ドック(男性)	人間ドック(女性)	健特診定	生活習慣病健診	単婦人科
愛媛県	5383288	慈生会松山城東病院	愛媛県松山市松末二丁目19番36号	伊予鉄バスにて（松山市駅から川内）松末住宅前下車 徒歩1分	○	○	○		
	5383289	真泉会松山まどんな病院	愛媛県松山市喜与町1−7−1	市内電車東署前又は勝山町下車、市内バス東署前 又は喜与町下車	○	○	○		○
	5383290	順風会健診センター	愛媛県松山市高砂町2−3−1	伊予鉄道市内電車高砂町駅から徒歩3分	○	○	○	○	
	5383291	野本記念病院	愛媛県松山市三番町5−12−1	伊予鉄道市駅より北へ徒歩5分			○	○	
	5383294	同仁会おおぞら病院	愛媛県松山市六軒家町4−20	市内電車城北線萱町六丁目駅で下車徒歩5分	○	○	○	○	
	5383295	愛媛生協病院	愛媛県松山市来住町1091−1		○	○	○	○	
	5383297	菅井内科	愛媛県松山市一番町3−3−3	市内電車大街道電停下車徒歩1分・ バス一番町バス停下車徒歩1分	○	○	○	○	○
	5383299	済生会今治病院	愛媛県今治市喜田村7−1−6	JR今治駅より車で10分。 済生会今治病院前バス停で下車	○	○	○	○	○
	5383303	市立宇和島病院	愛媛県宇和島市御殿町1−1	JR宇和島駅よりバスで約10分	○	○			
	5383311	労働者安全福祉機構愛媛労災病院	愛媛県新居浜市南小松原町13−27	JR新居浜駅からタクシーで10分	○	○	○		○
	5383312	済生会西条病院	愛媛県西条市朔日市269−1	JR伊予西条駅より車で5分。 済生会西条病院前バス停徒歩1分	○	○	○		○
	5383313	同心会西条中央病院	愛媛県西条市朔日市804	JR伊予西条駅よりバス15分、 タクシー10分。			○		
	5383314	更生会村上記念病院	愛媛県西条市大町739	JR予讃線伊予西条駅東へ徒歩5分	○	○	○	○	
高知県	5393326	クリニックグリーンハウス	高知県高知市上町1丁目7−1	とさでん交通升形電停下車徒歩1分	○	○	○		○
	5393327	高知県総合保健協会	高知県高知市桟橋通6丁目7−43	JR高知駅よりとさでん交通桟橋行き桟橋車庫前下車東へ300m	○	○	○		
	5393330	健会高知検診クリニック	高知県高知市知寄町2−4−36	とさでん交通「知寄町二丁目電停」より徒歩1分	○	○			
	5393331	仁生会三愛病院	高知県高知市一宮西町1−7−25	JR一宮駅徒歩10分（バス停高知営業所前下車東へ100m）	○	○		○	○
	5393333	高知西病院	高知県高知市神田317−12	とさでん交通バス及び自家用車並びにタクシー	○	○	○		○
	5393339	高知県総合保健協会幡多健診センター	高知県宿毛市山奈町芳奈3−9	土佐くろしお鉄道平田駅より車で5分	○	○	○		
	5393343	森下会森下病院　健診部	高知県四万十市中村一条通2丁目44番地	中村駅より車で5分。	○	○	○		○
	5393349	土佐市立土佐市民病院	高知県土佐市高岡町甲1867	土佐市役所バス停下車徒歩5分	○	○			
福岡県	5403347	池友会新小文字病院	福岡県北九州市門司区大里新町2−5	西鉄バス新小文字病院前バス停下車1分	○	○	○		
	5403349	日本海員掖済会門司掖済会病院	福岡県北九州市門司区清滝1−3−1	JR門司港駅より徒歩10分	○	○	○		○
	5403356	共愛会戸畑共立病院健診センター	福岡県北九州市戸畑区小芝2−5−1	JR九工大駅より徒歩10分・ 西鉄バス「小芝」下車、徒歩3分	○	○	○	○	○
	5403362	健和会健和会大手町病院	福岡県北九州市小倉北区大手町15−1	JR小倉駅より西鉄バス小倉都心周遊大手町下車徒歩1分	○	○	○		
	5403364	西日本産業衛生会北九州健診診療所	福岡県北九州市小倉北区室町3−1−2	西小倉駅より徒歩5分	○	○	○	○	
	5403366	北九州市小倉医師会小倉医師会健診センター	福岡県北九州市小倉北区中島1−19−17	JR小倉駅南口より西鉄バスにて香春口で下車徒歩5分	○	○	○	○	
	5403370	九州労災病院	福岡県北九州市小倉南区曽根北町1−1	日豊本線「下曽根駅」下車、 北口より徒歩約10分	○	○	○		
	5403373	西日本産業衛生会北九州産業衛生診療所	福岡県北九州市八幡東区東田1−4−8	JR鹿児島本線八幡駅より徒歩2分、 八幡駅入口第一バス停より徒歩5分	○	○	○	○	
	5403375	九州健康総合センター	福岡県北九州市八幡東区平野1丁目11−1	JR八幡駅徒歩8分。西鉄バス八幡駅入口第一徒歩6分。	○	○	○	○	○
	5403393	サンビル植村内科クリニック	福岡県北九州市八幡西区黒崎1−5−7 サンビル5F	JR鹿児島線黒崎駅より南へ徒歩1分			○		
	5403400	千早病院	福岡県福岡市東区千早2−30−1	JR千早駅より徒歩約10分	○	○			
	5403402	八木厚生会八木病院	福岡県福岡市東区馬出2−21−25	JR吉塚駅より徒歩10分／ 地下鉄馬出九大病院前より徒歩3分	○	○	○	○	
	5403403	船員保険福岡健康管理センター	福岡県福岡市東区原田3−4−10	松島1丁目バス停下車徒歩2分 JR箱崎駅下車徒歩12分	○	○			
	5403404	池友会福岡和白総合健診クリニック	福岡県福岡市東区和白丘2−11−17	JR鹿児島本線　福工大前駅下車 徒歩15分	○	○			
	5403405	輝栄会福岡輝栄会病院	福岡県福岡市東区千早4丁目14番40号	JR千早駅西口より徒歩約5分／ 西鉄千早駅西口より徒歩約5分	○	○	○	○	
	5403407	日本予防医学協会附属診療所　ウェルビーイング博多	福岡県福岡市博多区博多駅前3−19−5 石川ビル	JR博多駅より徒歩6分	○	○	○		○
	5403411	牟田内科クリニック	福岡県福岡市博多区上呉服町10−1 博多三井ビル	福岡市営地下鉄「呉服町」駅下車徒歩3分／ 「呉服町」バス停下車徒歩1分	○	○	○	○	
	5403417	親愛ステーションクリニック	福岡県福岡市博多区博多駅中央街1−1 デイトスアネックス3F	JR博多駅筑紫口より徒歩1分	○	○	○		
	5403422	平井クリニック	福岡県福岡市博多区住吉5−12−20	JR鹿児島本線博多駅より徒歩15分、 バス5分、住吉バス停下車徒歩3分			○	○	
	5403424	原三信病院	福岡県福岡市博多区大博町1−8	地下鉄呉服町から徒歩約10分。 バス停神屋町から徒歩約1分。	○	○	○	○	
	5403428	益田クリニック	福岡県福岡市博多区博多駅前2−2−1 福岡センタービル5F	JR九州鹿児島本線博多駅博多口徒歩約2分	○	○	○		
	5403429	西日本産業衛生会福岡健診診療所	福岡県福岡市博多区博多駅前2−20−1 大博多ビル6F	JR鹿児島本線博多駅より徒歩6分	○	○	○	○	
	5403430	博多駅東クリニック	福岡県福岡市博多区博多駅東1−13−9 いちご博多駅東ビル2階	JR又は地下鉄博多駅築紫口出口より徒歩3分	○	○	○	○	○
	5403433	医療情報健康財団	福岡県福岡市博多区上川端町14−30−201 皐月ビル冷泉公園	福岡市地下鉄中洲川端駅7番出口より徒歩3分	○	○	○	○	○
	5403440	ふくおか公衆衛生推進機構赤坂総合健診センター	福岡県福岡市中央区大名2丁目4番7号	地下鉄赤坂駅より徒歩5分	○	○		○	○
	5403453	あやすぎビルクリニック	福岡県福岡市中央区天神1−15−6 綾杉ビル7階	地下鉄天神駅徒歩3分。 西鉄バス市役所北口バス停正面	○	○	○	○	○
	5403454	ふくおか公衆衛生推進機構福岡国際総合健診センター	福岡県福岡市中央区天神2−13−7 福岡平和ビル2階	地下鉄天神駅西出口4番より徒歩2分程	○	○	○		○
	5403455	博愛会人間ドックセンターウェルネス天神	福岡県福岡市中央区天神1−14−4 天神平和ビル4階	市営地下鉄天神駅12番出口より徒歩2分	○				
	5403456	林内科クリニック	福岡県福岡市中央区天神2−3−2 天神アイエスビル6階	西鉄福岡駅南口徒歩2分、 警固神社前バス停徒歩1分・地下鉄天神駅南口徒歩2分	○	○	○	○	○
	5403458	雪の聖母会聖マリア福岡健診センター	福岡県福岡市中央区天神4−1−32 天神リバーフロントビジネスセンター	西鉄天神大牟田線福岡天神駅北口下車徒歩9分	○	○	○		○

府都県道	機関コード	機関名称	住所	アクセス	人間ドック（男性）	人間ドック（女性）	健特診定	生活習慣病健診	単婦人科診
福岡県	5403459	福岡桜十字桜十字福岡病院	福岡県福岡市中央区渡辺通3−5−11	地下鉄七隈線渡辺通駅から徒歩1分 地下鉄空港線天神駅から徒歩10分	○	○	○	○	○
	5403460	クリスタルビルクリニック	福岡県福岡市中央区天神4−6−7 天神クリスタルビル8階	西鉄バス天神中央郵便局前にて下車徒歩3分	○	○	○	○	
	5403461	親愛天神クリニック	福岡県福岡市中央区天神2−12−1天神ビル3F	地下鉄天神駅徒歩1分、 西鉄大牟田線福岡天神駅徒歩3分	○	○	○		○
	5403464	福岡記念PET・健診センター	福岡県福岡市中央区今川2−16−16	福岡市営地下鉄空港線西新駅より徒歩7分	○	○	○	○	○
	5403467	博愛会人間ドックセンターウィメンズウェルネス天神デュアル	福岡県福岡市中央区天神1−14−4 天神平和ビル7階	市営地下鉄天神駅12番出口より徒歩2分		○			○
	5403478	福岡労働衛生研究所	福岡県福岡市南区那の川1−11−27	西鉄バス停留所「日赤前」にて下車、徒歩3分	○	○	○	○	○
	5403484	二田哲博クリニック	福岡県福岡市西区姪浜駅南1丁目2番17号	地下鉄姪浜駅徒歩1分。 西鉄姪浜駅南バス停徒歩1分			○		
	5403497	高邦会福岡山王病院予防医学センター	福岡県福岡市早良区百道浜3−6−45	藤崎駅徒歩15分、 西鉄バス（都市高速経由）福岡タワー南口徒歩3分	○	○	○		
	5403501	恩賜財団済生会福岡県済生会大牟田病院	福岡県大牟田市田隈810	JR銀水駅より徒歩で8分・ 西鉄新栄町駅より車で10分	○	○	○		
	5403503	悠久会大牟田共立病院	福岡県大牟田市明治町3−7−5	西鉄大牟田線「新栄町」駅下車、 徒歩約7分	○	○		○	
	5403504	静光園　白川病院健診センター	福岡県大牟田市上白川町1丁目146番地	国道208号線傍・JR銀水駅より徒歩10分・ 西鉄銀水駅より徒歩8分	○	○	○	○	○
	5403505	親仁会　米の山病院	福岡県大牟田市歴木4-10	JR・西鉄大牟田駅より西鉄バス10系統の乗車し米の山で下車	○	○	○	○	
	5403509	雪の聖母会聖マリアヘルスケアセンター	福岡県久留米市津福本町448番5	試験場前駅徒歩1分、久留米駅タクシー10分、 西鉄バス試験場前停留所徒歩5分	○	○	○		○
	5403510	地域医療機能推進機構久留米総合病院	福岡県久留米市櫛原町21	JR久留米、西鉄久留米駅よりバス乗り継ぎ六ッ門下車で徒歩5分	○	○	○		○
	5403515	ふくおか公衆衛生推進機構久留米総合健診センター	福岡県久留米市百年公園1−1 久留米リサーチセンタービル事務所棟3階	西鉄久留米駅よりバスで10分。百年公園前下車			○		
	5403516	天神会新古賀クリニック	福岡県久留米市天神町106−1	西鉄大牟田線久留米駅下車、徒歩2分	○	○	○	○	○
	5403522	飯塚病院	福岡県飯塚市芳雄町3−83	JR新飯塚駅より徒歩7分	○	○			
	5403527	柳育会新やなぎ健診クリニック	福岡県八女市吉田134−1	西鉄久留米駅よりバ女方面バス「柳病院前」下車すぐ	○	○	○	○	○
	5403530	高邦会　高木病院	福岡県大川市酒見141−11	西鉄天神大牟田線柳川駅下車 佐賀駅行バス中原高木病院前	○	○	○		
	5403538	嶋田病院健診センター	福岡県小郡市小郡217−1	西鉄小郡駅から徒歩3分	○	○	○	○	○
	5403543	徳洲会福岡徳洲会病院	福岡県春日市須玖北4−5	JR南福岡駅より徒歩15分。 西鉄井尻駅より徒歩15分。	○	○	○		○
	5403553	宗像医師会病院健診センター	福岡県宗像市田熊5−5−3	JR東郷駅より徒歩約15分。 タクシー約3分。	○	○			
	5403559	愛和会古賀中央病院	福岡県古賀市天神1−13−30	JR鹿児島本線古賀駅下車徒歩5分			○	○	
	5403560	水光会　総合健診センター	福岡県福津市日蒔野5丁目8番地の4	JR鹿児島本線福間駅下車、 イオンモール福津循環バス水光会総合病院前、徒歩2分	○	○			
	5403561	嘉麻赤十字病院	福岡県嘉麻市上山田1237	西鉄バス　大橋バス停から徒歩5分	○	○	○		
	5403562	俊聖会甘木中央病院	福岡県朝倉市甘木667	西鉄甘木駅より徒歩7分甘木鉄道レールバス　甘木駅より徒歩8分	○	○	○	○	○
	5403563	弘恵会ヨコクラ病院	福岡県みやま市高田町濃施480番地2	JR鹿児島本線渡瀬駅下車徒歩5分・ 西鉄開駅徒歩10分	○	○	○	○	○
	5403566	井上会篠栗病院	福岡県糟屋郡篠栗町大字尾仲94	JR篠栗駅徒歩10分	○	○	○	○	○
	5403568	正信会水戸病院	福岡県糟屋郡須恵町大字旅石115−483	新生バス停徒歩0分。 JR須恵中央駅下車徒歩10分（約1km）	○	○	○	○	○
	5403570	青洲会福岡青洲会病院	福岡県糟屋郡粕屋町長者原西4丁目11番8号	西鉄バス74番福岡青洲会下車すぐ	○	○	○		○
	5403571	池友会福岡新水巻病院	福岡県遠賀郡水巻町立屋敷1−2−1	JR鹿児島本線水巻駅下車徒歩10分	○	○		○	○
	5403572	陽明会御所病院　健康管理センター	福岡県京都郡苅田町大字新津1400番地	日豊本線小波瀬西工大前駅徒歩10分	○	○			○
	5403604	大原内科クリニック	福岡県福岡市中央区天神1−1−1アクロス福岡4F	地下鉄「天神」駅16番出口より徒歩3分、 西鉄バス「アクロス福岡・水鏡天満宮」前	○	○	○	○	
	5403612	福岡桜十字桜十字博多駅健診クリニック	福岡県福岡市博多区博多駅中央街8−1 JRJP博多ビル8階	JR博多駅・地下鉄空港線博多駅直結徒歩5分	○	○	○	○	
	5403628	福岡労働衛生研究所天神健診センター	福岡県福岡市中央区天神2丁目8番36号 天神NKビル2F	地下鉄天神駅より徒歩2分／ 西鉄福岡（天神）駅より徒歩3分	○	○	○	○	○
佐賀県	5413608	福岡病院	佐賀県佐賀市開成6−14−10	JR佐賀駅から車で10分	○	○	○		
	5413612	佐賀県産業医学協会	佐賀県佐賀市鍋島町八戸1994−1	JR「鍋島」駅より徒歩15分	○	○	○	○	
	5413615	地域医療機能推進機構佐賀中部病院	佐賀県佐賀市兵庫南3−8−1	JR長崎本線佐賀駅より市営バス、伊賀屋線佐賀中部病院前下車	○	○	○		○
	5413616	佐賀健康づくり財団佐賀県健診・検査センター	佐賀県佐賀市水ケ江1丁目12番10号 佐賀メディカルセンタービル2階	バス停大隈記念館入口より徒歩5分／バス停電校前より徒歩10分／ バス停佐賀城跡より徒歩7分	○	○			
	5413617	えとう内科・循環器内科	佐賀県佐賀市神野東4−3−19	佐賀駅から徒歩10分。			○		
	5413620	唐津東松浦医師会医療センター	佐賀県唐津市千代田町2566−11	昭和バス千代田町バス停下車0分	○	○	○	○	○
	5413628	やよいがおか鹿毛病院	佐賀県鳥栖市弥生が丘2−143健診センター	九州道鳥栖ICより車で5分／JR弥生が丘駅より徒歩10分／弥生が丘病院前すぐ	○	○	○		○
	5413632	如水会今村病院	佐賀県鳥栖市轟木町1523−6	JR鳥栖駅より車で5分	○	○	○		
	5413633	仁徳会今村病院	佐賀県鳥栖市本通町1丁目855−10	JR鳥栖駅より徒歩3分	○	○	○		
	5413642	順天堂病院	佐賀県杵島郡大町町大字福母707番地2	JR大町駅より南西方面約500m（徒歩10分）	○	○			
	5413646	敬愛会健診センター佐賀	佐賀県佐賀市高木瀬町長瀬1167−2	佐賀駅から車で10分、 佐賀駅バスセンターから病院まで市営バスあり	○	○			
長崎県	5413638	地域医療機能推進機構松浦中央病院	長崎県松浦市志佐町浦免856−1	松浦鉄道松浦駅より徒歩5分	○	○	○	○	○
	5423646	長崎市医師会医療センター診療所	長崎県長崎市栄町2−22	長崎バス「親和銀行前」より徒歩3分／ 長崎バス「興善町」より徒歩3分	○	○			
	5423657	日本海員掖済会長崎掖済会病院	長崎県長崎市樺島町5−16	長崎駅電停より大波止電停まで約5分、 大波止電停より徒歩2分	○	○	○	○	○
	5423661	宗教法人聖フランシスコ病院	長崎県長崎市小峰町9番20号	長崎県営バスの本原経由に乗り、本原1丁目バス停から徒歩5分	○	○			
	5423662	長崎市立病院機構長崎みなとメディカルセンター	長崎県長崎市新地町6−39	長崎バスにてメディカルセンターバス停下車徒歩1分、 路面電車にてメディカルセンター電停下車徒歩1分	○	○			

府都県道	機関コード	機関名称	住所	アクセス	人間ドック（男性）	人間ドック（女性）	健特診定	生活習慣病健診	単婦人科診
長崎県	5423663	長崎記念病院	長崎県長崎市深堀町1丁目11−54	長崎バス「深堀1丁目」停留所より徒歩1分	○	○	○		○
	5423665	十善会　十善会病院	長崎県長崎市籠町7−18	JR長崎駅からバス乗車、新地バスターミナルより徒歩5分	○	○	○	○	○
	5423667	春回会クリニック健診センター	長崎県長崎市目覚町7−2HCS長崎ビル6F	JR浦上駅より徒歩2分／ 長崎バス・県営バス・路面電車にて浦上駅前より徒歩2分	○	○	○		○
	5423672	稲仁会　三原台病院	長崎県長崎市三原一丁目8−35	長崎県営バスの三原台循環バスが本原より玄関まで循環運行	○	○			
	5423678	篤信会杏林病院	長崎県佐世保市早苗町491−14	西肥バスにて早岐中学校前下車。徒歩5分 JR早岐駅より徒歩12分	○	○	○		
	5423682	アリス会京町内科病院	長崎県佐世保市本島町1−20	京町バス停徒歩5分	○	○	○		
	5423689	松添胃腸科外科　総合診療クリニック	長崎県佐世保市光月町1−26	MR中佐世保駅より3分・ 島瀬、京町西肥バス停より3分	○	○		○	
	5423693	東洋会池田病院	長崎県島原市湖南町6893−2	島原駅より車で5分	○	○	○	○	○
	5423694	祥仁会西諫早病院	長崎県諫早市貝津町3015	JR西諫早駅より徒歩5分	○	○	○	○	○
	5423701	協生会品川病院	長崎県壱岐市郷ノ浦町東触854−2	バス郷ノ浦下車、車で5分			○	○	○
	5423702	長崎県五島中央病院	長崎県五島市吉久木町205	福江空港、福江港から車で15分	○	○	○		○
	5423703	光善会長崎百合野病院健診センター	長崎県西彼杵郡時津町浜田郷38−2	道の尾駅よりバスで10分（西友前）「時津」バス停下車 徒歩3分	○	○	○	○	
熊本県	5433717	杏仁会江南病院	熊本県熊本市中央区渡鹿5丁目1−37	供合線　江南病院前バス停徒歩1分第一環状線　大江渡鹿バス停下車 徒歩7分	○	○	○		
	5433718	一陽会緒方消化器内科	熊本県熊本市中央区通町23番地	河原町バス停から徒歩1分。 慶徳小学校前電停から徒歩3分。	○	○	○		
	5433723	祐基会帯山中央病院	熊本県熊本市中央区帯山4-5-18	熊本都市バス「帯山小学校入口」下車、 徒歩1分	○	○	○	○	
	5433724	岡山会九州記念病院	熊本県熊本市中央区水前寺公園3−38	JR豊肥線新水前寺駅車へ徒歩5分 または国府バス停徒歩1分	○	○			
	5433725	熊本市医師会ヘルスケアセンター	熊本県熊本市中央区本荘5−15−12	熊本都市バス第一環状線本荘町下車・タクシーで熊本駅から7分	○	○			
	5433727	清和会慶徳加来病院	熊本県熊本市中央区練兵町98	交通センターより徒歩7分。 市電慶徳校前又は西辛島町より3分。			○		
	5433729	起生会表参道吉田病院	熊本県熊本市中央区北千反畑町2番5号	藤崎宮前バス停下車徒歩3分	○	○	○	○	○
	5433732	高野会　大腸肛門病センター高野病院総合健診センター	熊本県熊本市中央区大江3丁目2番55号	JR水前寺駅よりタクシーで5分／ 熊本市営バスにて学園大学前下車徒歩1分	○	○			○
	5433734	熊本県総合保健センター	熊本県熊本市東区東町4−11−1	熊本市電終点健軍下車北へ徒歩8分	○	○			
	5433736	日本赤十字社熊本健康管理センター	熊本県熊本市東区長嶺南2−1−1	熊本駅からタクシーで約30分、 熊本交通センターから日赤・長嶺行きバスに乗車、日赤病院構内下車	○	○			
	5433744	桜十字病院	熊本県熊本市南区御幸木部1−1−1	熊本バス御幸木部行き、桜十字病院前下車	○	○	○	○	○
	5433746	寺尾会　寺尾病院	熊本県熊本市北区小糸山町759	産交・熊本から山鹿線植木町1丁目バス停より徒歩1分			○		
	5433752	地域医療機能推進機構人吉医療センター	熊本県人吉市老神町35	JR人吉駅南へ徒歩15分	○	○			○
	5433760	国民健康保険宇城市民病院	熊本県宇城市松橋町豊福505	JR鹿児島本線松橋駅からタクシー10分			○		○
	5433761	阿蘇医療センター	熊本県阿蘇市黒川1266	JR豊肥線阿蘇駅より徒歩5分	○	○	○	○	
大分県	5443780	恵愛会大分中村病院	大分県大分市大手町3−2−43	大分県庁東隣り、バス利用「県庁前」下車徒歩3分。 大分駅から車で10分	○	○			
	5443782	天心堂健診・健康増進センター	大分県大分市中戸次5185番地の2	米良インターより車で10分。 又はへつぎ病院前バス停下車。	○	○	○	○	○
	5443783	西日本産業衛生会大分労働衛生管理センター	大分県大分市高城南町11−7	JR日豊本線高城駅下車徒歩5分・ 大分バス高城バス停下車徒歩7分	○	○	○	○	
	5443785	大分県地域成人病検診センター	大分県大分市大字宮崎1415番地	JR日豊本線大分駅よりタクシー15分・ JR豊肥本線敷戸駅より徒歩10分	○	○		○	○
	5443788	八宏会有田胃腸病院	大分県大分市牧1−2−6	JR牧駅より徒歩10分・乗越バス停より徒歩5分・ 牧バス停より徒歩3分			○	○	○
	5443790	三杏会おおいた健康管理センター	大分県大分市古国府943	JR古国府駅より徒歩10分・ 岩屋寺バス停より徒歩1分	○	○	○	○	
	5443791	畏敬会府内健診センター	大分県大分市府内町1−3−23−2階	大分駅より徒歩8分	○	○	○	○	
	5443797	大分健康管理協会大分総合健診センター	大分県別府市北石垣深町851番地（上人ヶ浜9組）	JR別府大学駅より徒歩5分	○	○	○		○
	5443799	大分県厚生連健康管理センター	大分県別府市大字鶴見4333	別府駅より鶴見病院前バス停まで30分	○	○			○
	5443800	別府市医師会地域保健センター	大分県別府市西野口町15−33	JR別府駅西口より徒歩15分、別府公園前バス停下車すぐ、 富士見町9丁目バス停下車2分	○	○	○	○	○
	5443806	中津市医師会総合健診センター	大分県中津市大字永添2110−8	JR中津駅よりバス20分	○	○	○		○
	5443807	聖信会ふるかわメディカルクリニック	大分県中津市豊田町6−4	JR中津駅から徒歩5分			○		○
	5443812	日田市医師会立日田検診センター	大分県日田市清水町803−1	JR日田駅下車、日田バスセンターより医療センター行きへ	○	○	○		
	5443817	地域医療機能推進機構南海医療センター	大分県佐伯市常盤西町7番8号	日豊本線佐伯駅より徒歩10分	○	○	○	○	
	5443818	臼杵市医師会立市民健康管理センター	大分県臼杵市戸室1140−1	JR日豊線臼杵駅より車で10分／ JR日豊線熊崎駅より車で10分	○	○			○
	5443824	宇佐高田地域成人病検診センター	大分県宇佐市南宇佐635番地	日豊本線宇佐駅よりタクシーにて5分	○	○	○	○	○
	5443828	三愛総合健診センター	大分県大分市大字市1213	トキハわさだタウンバス停徒歩5分	○	○		○	○
宮崎県	5453830	同心会古賀駅前クリニック健診センター	宮崎県宮崎市高千穂通2−7−14	宮崎駅の斜め前に位置。徒歩3分	○	○			
	5453832	地域医療機能推進機構宮崎江南病院	宮崎県宮崎市大坪町西六月2196−1	宮崎駅発1番のりば（橋通り経由）薫る坂行き江南病院前下車	○	○	○	○	○
	5453835	将優会クリニックうしたに	宮崎県宮崎市大字恒久5065番地	宮交シティ又は南宮崎駅より徒歩15分、タクシーで3分	○	○	○		○
	5453838	宮崎生協病院	宮崎県宮崎市大島町天神前1171	宮崎駅よりバスで20分	○	○	○	○	○
	5453850	都城市北諸県郡医師会都城健康サービスセンター	宮崎県都城市太郎坊町1364−1	都城インターより都城方面へ車で約5分	○	○			○
	5453857	育生会井上病院	宮崎県延岡市平原町1−990−1	JR日豊線南延岡駅より徒歩10分			○		
	5453866	けんゆう会園田病院健診センター	宮崎県小林市堤3005−1	自家用車及び宮崎交通バス	○	○	○		○

府都県道	機関コード	機関名称	住所	アクセス	人間ドック（男性）	人間ドック（女性）	健特診定	生活習慣病健診	単婦人科診
宮崎県	5453880	宮崎県健康づくり協会	宮崎県宮崎市霧島1−1−2	JR宮崎駅からバスで橘通3丁目で下車、デパート前から平和台行き〜花殿バス停下車	○	○		○	○
	5453881	福岡労働衛生研究所延岡健診センター	宮崎県延岡市愛宕町2-1-5 センコービル5F	宮崎交通バス愛宕町1丁目バス停下車すぐ	○	○	○	○	
鹿児島県	5463880	聖心会かごしま高岡病院	鹿児島県鹿児島市西千石町14−12	市電高見馬場電停より徒歩5分・バス加治屋町または高見馬場より徒歩5分	○	○	○	○	
	5463888	尚愛会小田原病院	鹿児島県鹿児島市山之口町8−1	JR鹿児島中央駅より車で15分	○	○	○	○	
	5463895	鹿児島県労働基準協会ヘルスサポートセンター鹿児島	鹿児島県鹿児島市東開町4−96	鹿児島市電、上塩屋電停より徒歩7分	○	○	○	○	○
	5463897	児玉報謝会新成病院	鹿児島県鹿児島市上荒田町16−30	鹿児島中央駅徒歩15分、市電中州通電停徒歩5分	○	○	○	○	
	5463898	慈愛会いづろ今村病院慈愛会健康管理センター	鹿児島県鹿児島市堀江町17−1	市電、市営バス「金生町。いづろ」より徒歩約3分	○	○			
	5463902	鹿児島県民総合保健センター	鹿児島県鹿児島市下伊敷3丁目1−7	鹿児島市営バス、いづろ、天文館から1番・5番・24番/鹿児島中央駅から1-2番・20番下伊敷バス停下車徒歩5分	○	○	○		○
	5463903	鴨池生協クリニック	鹿児島県鹿児島市鴨池新町5−8 生協会館	鹿児島市営バス鴨池新町バス停より徒歩3分	○	○	○	○	
	5463906	徳洲会鹿児島徳洲会病院	鹿児島県鹿児島市下荒田3−8−1	市電とバスにて「荒田八幡電停」下車、徒歩5分	○	○			○
	5463907	放射線科田之畑クリニック	鹿児島県鹿児島市東開町4−58	鹿児島市電上塩屋電停から徒歩5分、鹿児島市交通・第二木材団地停留所より徒歩3分	○	○	○	○	
	5463915	天陽会中央クリニック	鹿児島県鹿児島市泉町16−1	市電、朝日通り電停下車桜島方向へ徒歩5分	○	○	○	○	○
	5463916	徳洲会大隅鹿屋病院	鹿児島県鹿屋市新川町6081−1	大隈鹿屋ネットワークバス大隈鹿屋病院前停留所より徒歩1分	○	○	○		
	5463918	伸和会　かのや東病院	鹿児島県鹿屋市笠之原町2923−1	鹿屋東中学校テニスコート横	○	○	○	○	
	5463924	吉祥会吉井中央病院	鹿児島県出水市平和町336	JR出水駅より車で10分	○	○			
	5463926	浩然会指宿浩然会病院	鹿児島県指宿市十町1130番地	JR指宿駅より車5分	○	○		○	
	5463935	美崎会国分中央病院	鹿児島県霧島市国分中央1丁目25−70	日豊本線JR国分駅から徒歩7分	○	○	○	○	
	5463942	奎英会むかいクリニック	鹿児島県奄美市名瀬小浜町24−10	イオンプラザ大島店より北へ100M	○	○			
	5463945	健育会たけうちクリニック	鹿児島県姶良市西餅田140	JR帖佐駅より徒歩10分	○	○	○	○	○
	5463960	青雲会青雲会病院	鹿児島県姶良市西餅田3011番地	姶良駅より徒歩18分／南国交通にて青雲会病院バス停下車徒歩1分	○	○	○		
沖縄県	5473958	おもと会大浜第一病院	沖縄県那覇市天久1000	天久第一バス停徒歩5分	○	○			
	5473960	琉球生命済生会琉生病院	沖縄県那覇市大道56	那覇市坂下バス停前、モノレール安里駅下車、首里むけ徒歩10分	○	○	○	○	○
	5473964	沖縄徳洲会新都心クリニック	沖縄県那覇市銘苅2−2−1	ゆいレール古島駅より徒歩10分	○	○			○
	5473969	仁愛会浦添総合病院	沖縄県浦添市伊祖3−42−15	R330浅野浦バス停より徒歩15分R58港川バス停より徒歩20分	○	○		○	
	5473972	北部地区医師会病院健康管理センター	沖縄県名護市宇茂佐1712−3	那覇バスターミナル市街線バス20番西線、名護バスターミナル下車後、タクシー5分、もしくは徒歩30分	○	○	○		○
	5473975	沖縄徳洲会中部徳洲会病院	沖縄県中頭郡北中城村比嘉801	イオンモール沖縄ライカム目の前	○	○			○
	5473976	敬愛会ちばなクリニック	沖縄県沖縄市知花6丁目25番15号 コンシュル知花	国道329号線「知花十字路バス停」から徒歩5分	○	○	○		
	5473978	友愛会豊見城中央病院　附属健康管理センター	沖縄県豊見城市字豊崎3番49	那覇空港自動車道名嘉地ICより車で約10分	○	○			
	5473980	沖縄徳洲会宮古島徳洲会病院	沖縄県宮古島市平良字松原552−1	宮古空港より車で15分	○	○	○		○
	5473981	中部地区医師会検診センター	沖縄県中頭郡北谷町字宮城1−584	伊平バス停より徒歩5分	○	○	○		○
	5473986	かりゆし会ハートライフ病院	沖縄県中頭郡中城村字伊集208	東陽バス30番泡瀬東線「ハートライフ病院前」下車徒歩1分	○	○	○		○
	5473987	那覇市立病院	沖縄県那覇市古島2丁目31−1	沖縄都市モノレール「市立病院」前下車。那覇バス11・33番「市立病院前」下車。	○	○	○	○	
	5473995	上善会かりゆし病院健診センター	沖縄県石垣市新川2124番地	市内近辺又は大浜地区より送迎バスあり(要事前連絡)	○	○			○
	5473997	菱秀会KIN放射線治療・健診クリニック	沖縄県国頭郡金武町金武10897番地	金武インターチェンジより約10分	○	○	○	○	○

キリトリ

※健保の補助を受けずに健診を受けられた方が、健診結果をお送りいただく時にのみ使います。詳細はP.48をご覧ください。

質 問 票（健診結果送付用）

保険証の記号	保険証の番号	受診者氏名

クオカード送付先住所

〒

	質 問 項 目	回　答
1-3	現在、aからcの薬の使用の有無	
	1 a. 血圧を下げる薬	はい　いいえ
	2 b. 血糖を下げる薬またはインスリン注射	はい　いいえ
	3 c. コレステロールや中性脂肪を下げる薬	はい　いいえ
4	医師から、脳卒中（脳出血、脳梗塞等）にかかっているといわれたり、治療を受けたことがある。	はい　いいえ
5	医師から、心臓病（狭心症、心筋梗塞等）にかかっているといわれたり、治療を受けたことがある。	はい　いいえ
6	医師から、慢性腎臓病や腎不全にかかっているといわれたり、治療（人工透析など）を受けている。	はい　いいえ
7	医師から、貧血と言われたことがある。	はい　いいえ
8	現在、たばこを習慣的に吸っている。	はい　いいえ
9	20歳の時の体重から10kg以上増加している。	はい　いいえ
10	1回30分以上の軽い汗をかく運動を週2日以上、1年以上実施している。	はい　いいえ
11	日常生活において歩行または同等の身体活動を1日1時間以上実施している。	はい　いいえ
12	ほぼ同じ年齢の同性と比較して歩く速度が速い。	はい　いいえ
13	食事をかんで食べる時の状態はどれにあてはまりますか。	何でもかんで食べることができる　歯や歯ぐき、かみあわせなど気になる部分があり、かみにくいことがある　ほとんどかめない
14	人と比較して食べる速度が速い。	速い　ふつう　遅い
15	就寝前の2時間以内に夕食をとることが週に3回以上ある。	はい　いいえ
16	朝昼夜の3食以外に間食や甘い飲み物を摂取している。	毎日　時々　ほとんど摂取しない
17	朝食を抜くことが週に3回以上ある。	はい　いいえ
18	お酒（日本酒、焼酎、ビール、洋酒など）を飲む頻度	毎日　時々　ほとんど飲まない（飲めない）
19	飲酒日の1日当たりの飲酒量 日本酒1合（180ml）の目安: ビール500ml、 焼酎（25度）110ml、ウイスキーダブル1杯（60ml）、 ワイン2杯（240ml）	1合未満　1〜2合未満　2〜3合未満　3合以上
20	睡眠で休養が十分とれている。	はい　いいえ
21	運動や食生活等の生活習慣を改善する意思がある。	改善するつもりはない 改善するつもりである（概ね6カ月以内） 近いうちに（概ね1カ月以内）改善するつもりであり、少しずつ始めている 既に改善に取り組んでいる（6カ月未満） 既に改善に取り組んでいる（6カ月以上）
22	生活習慣の改善について保健指導を受ける機会があれば、利用する意思がある。	はい　いいえ
＊	今年度中に大腸がん検診を受けた。	はい　いいえ
＊	今年度中に胃がん検診を受けた。	はい　いいえ

※健保の補助を受けずに健診を受けられた方が、健診結果をお送りいただく時にのみ使います。

健診結果送付用紙（提出用紙）

保険証記号ー番号	ー

ご本人様がご記入ください

健診を受けた日	年　　月　　日

対象期間：2021年4月1日 ～ 2022年3 月31日まで

下の表の中で、検査記録があるものに、✓ 印をつけてください。

＜必要な健診項目一覧＞

	結果項目		チェック
血液検査	肥満、脂質異常、動脈硬化などの検査	中性脂肪(TG)(トリグリセライド)	□
		HDL- コレステロール	□
		LDL- コレステロール　もしくは non-HDL コレステロール	□
	肝臓、胆のう、すい臓、心臓の障害などの検査	AST(GOT)	□
		ALT(GPT)	□
		GGT(γ -GTP)	□
	糖尿の検査	①空腹時血糖　(BS)	□
		② HbA1c(NGSP)	
尿検査	糖尿の検査	尿糖　　(尿GLU)	□
	腎臓の検査	尿たん白　(尿 PRO)	□

◀①②のどれか1つあれば結構です

尿検査は、健診の登録に必要な項目です。
◀検査を受けている方のみ、お送りください。
（検査結果を必ず添付してください）

＜注意事項＞

検査結果が揃っていない場合は受け付けできません。

ここから下はご本人さまがご記入ください

	測定項目		チェック	測定結果
身体計測		身長(cm)	□	cm
		体重(kg)	□	kg
	肥満の検査	腹囲(cm)　*内臓脂肪量	□	cm
血圧	高血圧の検査	収縮期血圧(上)	□	
		拡張期血圧(下)	□	
生活習慣に関する質問		質問票　*裏面	□	必ずお送りください
既往歴			□	□あり □なし（　）
自覚症状			□	□あり □なし（　）
他覚症状			□	□あり □なし（　）
医師のメタボリックについてのコメント			□	□あり □なし（　）
判断した医師の氏名			□	
医療機関名			□	

◀医療機関で計っていない場合は、ご自身で計って数値をご記入ください。

▲上記の記入欄にすべてご記入できましたら、①結果のコピー／②この用紙／③質問票(この裏面)　の3点を、JAL健保までお送りください。

キリトリ

健康診断を受診する際の注意事項

健診機関は、新型コロナウィスル感染拡大防止のため、3つの密（密閉・密集・密接）のそれぞれを可能な限り回避することにより、受診環境の確保に努めますが、健診実施にあたりましては、以下の対応をさせていただきますので、なにとぞご理解、ご協力のほど、よろしくお願い申し上げます。

**新型コロナウイルスの感染拡大防止のため、
当分の間、次の方は、受診をお断りいたしますので、
体調が回復してから受診してください。**

- いわゆる風邪症状が持続している方
- 発熱（平熱より高い体温、あるいは体温が37.5℃以上を目安とする。）、咳、呼吸困難、全身倦怠感、咽頭痛、鼻汁、鼻閉、頭痛、関節・筋肉痛、下痢、嘔気、嘔吐、味覚障害、嗅覚障害などの症状のある方
- 過去2週間以内に発熱（平熱より高い体温、あるいは体温が37.5℃以上を目安とする。）のあった方
- 2週間以内に、法務省・厚生労働省が定める諸外国への渡航歴がある方（およびそれらの方と家庭や職場内等で接触歴がある方）
- 2週間以内に、新型コロナウイルスの患者やその疑いがある患者（同居者・職場内での発熱含む）との接触歴がある方
- 新型コロナウイルスの患者に濃厚接触の可能性があり、待機期間内（自主待機も含む）の方

※上記症状が続く場合、あるいは基礎疾患（持病）の症状に変化がある方は医療機関にご相談ください。
※新型コロナウイルスに感染すると悪化しやすい高齢者、糖尿病・心不全・呼吸器疾患の基礎疾患がある方や透析を受けている方、免疫抑制剤や抗がん剤等を用いている方は、かかりつけ医等とご相談いただき、受診時期を考慮ください。

**受診に際しては、
以下の対応につきまして、ご協力をお願いいたします。**

- 健診中は各自マスクを着用していただきます。
- マスク不足が深刻な折、マスクは受診者ご自身で用意してください。
- 入口等にアルコール消毒液を用意しますので、受診者には健診施設への入館（室）時と退館（室）時のほか、健診中も適宜手指消毒をお願いします。
- 健診中は換気を定期的に行うため、外気温が低い季節では室温が下がるため、カーディガン等羽織るものを事前に手元にご用意ください。
- 受付時間を守り、密集・密接を防ぐことにご協力をお願いします。
- 健診施設入口等で、非接触型体温計等で体温を実測することがありますのでご協力をお願いします。